

## ОПИСАНИЕ МЕСТОПОЛОЖЕНИЯ ГРАНИЦ

**Ж - ОЖ. Зона средне и многоэтажной жилой застройки с размещением объектов общественно-делового назначения**

(наименование объекта, местоположение границ которого описано (далее - объект))

### Сведения об объекте

№ п/п	Характеристики объекта	Описание характеристик
1	2	3
1	Местоположение объекта	Республика Адыгея, г Майкоп
2	Площадь объекта $\pm$ величина погрешности определения площади ( $P \pm \Delta P$ )	4551732 $\pm$ 3734 кв.м
3	Иные характеристики объекта	<p>Среднеэтажная жилая застройка минимальная ширина земельных участков вдоль фронта улицы (проезда) - 24 м; минимальные отступы от границ земельных участков - 3 м; минимальное количество надземных этажей зданий- 5 этажей (включая мансардный этаж); максимальное количество надземных этажей зданий - 8 этажей (включая мансардный этаж); максимальный процент застройки в границах земельного участка - 40%; (Основной, предельные значения: 1200-15000); Многоэтажная жилая застройка (высотная застройка) минимальная ширина земельных участков вдоль фронта улицы (проезда) - 24 м; минимальные отступы от границ земельных участков - 3 м; максимальное количество надземных этажей зданий - 16 этажей (включая мансардный этаж); максимальный процент застройки в границах земельного участка - 40%; минимальное количество надземных этажей зданий - 5 этажей (включая мансардный этаж); (Основной, предельные значения: <math>\leq 600000</math>); Дошкольное, начальное и среднее общее образование минимальная ширина земельных участков вдоль фронта улицы (проезда) - 25 м; минимальные отступы от границ земельных участков - 3 м; максимальное количество надземных этажей зданий - 4 этажа; максимальный процент застройки в границах земельного участка - 40%; (Основной, предельные значения: <math>\geq 400</math>); Деловое управление минимальная ширина земельных участков вдоль фронта улицы (проезда) - 25 м; минимальные отступы от границ земельных участков - 3 м; максимальное количество надземных этажей зданий - 4 этажа (включая мансардный этаж); максимальный процент застройки в границах земельного участка - 60%; данные объекты должны иметь необходимое расчетное количество парковочных мест (отдельно стоящих, встроенных, пристроенных, подземных) только на территории своих земельных участков. (Основной, предельные значения: 400-5000); Общественное управление минимальная ширина земельных участков вдоль фронта улицы (проезда) - 12 м; минимальные отступы от границ земельных участков - 3 м; максимальное количество надземных этажей зданий - 4 этажа (включая мансардный этаж);</p>

## ОПИСАНИЕ МЕСТОПОЛОЖЕНИЯ ГРАНИЦ

Ж - ОЖ. Зона средне и многоэтажной жилой застройки с размещением объектов общественно-делового назначения

(наименование объекта, местоположение границ которого описано (далее - объект))

## Сведения об объекте

1	2	3
		<p>максимальный процент застройки в границах земельного участка - 60%;</p> <p>(Основной, предельные значения: 300-10000); Банковская и страховая деятельность минимальная ширина земельных участков вдоль фронта улицы (проезда) - 12 м;</p> <p>минимальные отступы от границ земельных участков - 3 м;</p> <p>максимальное количество надземных этажей зданий - 4 этажа (включая мансардный этаж);</p> <p>максимальный процент застройки в границах земельного участка - 80%;</p> <p>(Основной, предельные значения: 400-10000); Социальное обслуживание минимальная ширина земельных участков вдоль фронта улицы (проезда) - 12 м;</p> <p>минимальные отступы от границ земельных участков - 3 м;</p> <p>максимальное количество надземных этажей зданий - 3 этажа (включая мансардный этаж);</p> <p>максимальный процент застройки в границах земельного участка - 80%;</p> <p>(Основной, предельные значения: 100-5000); Культурное развитие минимальная ширина земельных участков вдоль фронта улицы (проезда) - 20 м;</p> <p>минимальные отступы от границ земельных участков - 3 м;</p> <p>максимальное количество надземных этажей зданий - 4 этажа (включая мансардный этаж);</p> <p>максимальный процент застройки в границах земельного участка - 80%;</p> <p>(Основной, предельные значения: <math>\geq 400</math>); Общественное питание минимальная ширина земельных участков вдоль фронта улицы (проезда) - 10 м;</p> <p>минимальные отступы от границ земельных участков - 3 м;</p> <p>максимальное количество надземных этажей зданий - 4 этажа (включая мансардный этаж);</p> <p>максимальный процент застройки в границах земельного участка - 80%;</p> <p>(Основной, предельные значения: 100-5000); Гостиничное обслуживание минимальная ширина земельных участков вдоль фронта улицы (проезда) - 20 м;</p> <p>минимальные отступы от границ земельных участков - 3 м;</p> <p>максимальное количество надземных этажей зданий - 4 этажа (включая мансардный этаж);</p> <p>максимальный процент застройки в границах земельного участка - 60%;</p> <p>(Основной, предельные значения: 400-5000); Амбулаторное ветеринарное обслуживание минимальная ширина земельных участков вдоль фронта улицы (проезда) - 12 м;</p> <p>минимальные отступы от границ земельных участков - 3 м;</p> <p>максимальное количество надземных этажей зданий - 3 этажа (включая мансардный этаж);</p> <p>максимальный процент застройки в границах земельного участка - 80%;</p>

## ОПИСАНИЕ МЕСТОПОЛОЖЕНИЯ ГРАНИЦ

Ж - ОЖ. Зона средне и многоэтажной жилой застройки с размещением объектов общественно-делового назначения

(наименование объекта, местоположение границ которого описано (далее - объект))

## Сведения об объекте

1	2	3
		<p>(Основной, предельные значения: 300-5000); Бытовое обслуживание минимальная ширина земельных участков вдоль фронта улицы (проезда) - 12 м; минимальные отступы от границ земельных участков - 3 м; максимальное количество надземных этажей зданий - 3 этажа (включая мансардный этаж); максимальный процент застройки в границах земельного участка - 80%;</p> <p>(Основной, предельные значения: 100-5000); Амбулаторно-поликлиническое обслуживание минимальная ширина земельных участков вдоль фронта улицы (проезда) - 12 м; минимальные отступы от границ земельных участков - 3 м; максимальное количество надземных этажей зданий - 4 этажа; максимальный процент застройки в границах земельного участка - 80%;</p> <p>(Основной, предельные значения: 300-5000); Спорт минимальная ширина земельных участков вдоль фронта улицы (проезда) - 12 м; минимальные отступы от границ земельных участков - 3 м; максимальное количество надземных этажей зданий - 3 этажа (включая мансардный этаж); максимальный процент застройки в границах земельного участка - 80%;</p> <p>(Основной, предельные значения: 300-250000); Магазины минимальная ширина земельных участков вдоль фронта улицы (проезда) - 10 м; минимальные отступы от границ земельных участков - 3 м; максимальное количество надземных этажей зданий - 3 этажа (включая мансардный этаж); максимальный процент застройки в границах земельного участка - 80%;</p> <p>(Основной, предельные значения: 250-5000); Объекты гаражного назначения минимальная ширина земельных участков вдоль фронта улицы (проезда) - 3,5 м; минимальные отступы от границ земельных участков - 0 м; максимальная высота зданий, строений, сооружений от уровня земли - 4 м; максимальный процент застройки в границах земельного участка - 100%;</p> <p>(Основной, предельные значения: 18-50); Обслуживание автотранспорта минимальная ширина земельных участков вдоль фронта улицы (проезда) - 10 м; минимальные отступы от границ земельных участков - 3 м; максимальная высота зданий, строений, сооружений от уровня земли - 10 м; максимальный процент застройки в границах земельного участка - 80%;</p> <p>(Основной, предельные значения: 200-5000); Земельные участки (территории) общего пользования Регламенты не устанавливаются.</p>

## ОПИСАНИЕ МЕСТОПОЛОЖЕНИЯ ГРАНИЦ

Ж - ОЖ. Зона средне и многоэтажной жилой застройки с размещением объектов общественно-делового назначения

(наименование объекта, местоположение границ которого описано (далее - объект))

## Сведения об объекте

1	2	3
		<p>Использование земельных участков, на которые действие градостроительных регламентов не распространяется или для которых градостроительные регламенты не устанавливаются, определяется уполномоченными федеральными органами исполнительной власти, уполномоченными органами исполнительной власти субъектов Российской Федерации или уполномоченными органами местного самоуправления в соответствии с федеральными законами.</p> <p>(Основной); Коммунальное обслуживание минимальная ширина земельных участков вдоль фронта улицы (проезда) - 4 м;</p> <p>минимальные отступы от границ земельных участков - 1 м;</p> <p>максимальное количество надземных этажей зданий - 2 этажа (включая мансардный этаж);</p> <p>максимальная высота строений, сооружений от уровня земли - 20 м;</p> <p>максимальный процент застройки в границах земельного участка - 80%</p> <p>(Основной, предельные значения: <math>\geq 10</math>); Проведение азартных игр минимальная ширина земельных участков вдоль фронта улицы (проезда) - 20 м;</p> <p>минимальные отступы от границ земельных участков - 3 м;</p> <p>максимальная высота зданий, строений, сооружений от уровня земли - 30 м;</p> <p>максимальный процент застройки в границах земельного участка - 60%;</p> <p>(Основной, предельные значения: 300-1000); Дома социального обслуживания минимальная ширина земельных участков вдоль фронта улицы (проезда) - 10 м;</p> <p>минимальные отступы от границ земельных участков - 3 м;</p> <p>максимальное количество надземных этажей зданий - 3 этажа (включая мансардный этаж);</p> <p>максимальный процент застройки в границах земельного участка - 80%;</p> <p>(Основной, предельные значения: 400-5000); Улично-дорожная сеть Регламенты не устанавливаются.</p> <p>Использование земельных участков, на которые действие градостроительных регламентов не распространяется или для которых градостроительные регламенты не устанавливаются, определяется уполномоченными федеральными органами исполнительной власти, уполномоченными органами исполнительной власти субъектов Российской Федерации или уполномоченными органами местного самоуправления в соответствии с федеральными законами.</p> <p>(Основной); Благоустройство территории Регламенты не устанавливаются.</p> <p>Использование земельных участков, на которые действие градостроительных регламентов не распространяется или для которых градостроительные регламенты не устанавливаются, определяется уполномоченными федеральными органами</p>

## ОПИСАНИЕ МЕСТОПОЛОЖЕНИЯ ГРАНИЦ

Ж - ОЖ. Зона средне и многоэтажной жилой застройки с размещением объектов общественно-делового назначения

(наименование объекта, местоположение границ которого описано (далее - объект))

## Сведения об объекте

1	2	3
		<p>исполнительной власти, уполномоченными органами исполнительной власти субъектов Российской Федерации или уполномоченными органами местного самоуправления в соответствии с федеральными законами.</p> <p>(Основной); Площадки для занятий спортом (Основной, предельные значения: 50-5000); Объекты придорожного сервиса минимальная ширина земельных участков вдоль фронта улицы (проезда) - 25 м;</p> <p>минимальные отступы от границ земельных участков - 3 м;</p> <p>максимальная высота зданий, строений, сооружений от уровня земли - 5 м;</p> <p>максимальный процент застройки в границах земельного участка - 60%;</p> <p>При размещении объектов малого бизнеса, относящихся к V классу опасности, в условиях сложившейся градостроительной ситуации (при невозможности соблюдения размеров ориентировочной санитарно-защитной зоны) необходимо обоснование размещения таких объектов с ориентировочными расчетами ожидаемого загрязнения атмосферного воздуха и физического воздействия на атмосферный воздух (шум, вибрация, электромагнитные излучения). (Условно-разрешенный, предельные значения: 100-1000); Обеспечение внутреннего правопорядка минимальная ширина земельных участков вдоль фронта улицы (проезда) - 4 м;</p> <p>минимальные отступы от границ земельных участков - 1 м;</p> <p>максимальное количество надземных этажей зданий - 2 этажа (включая мансардный этаж);</p> <p>максимальная высота строений, сооружений от уровня земли - 20 м;</p> <p>максимальный процент застройки в границах земельного участка - 80%</p> <p>(Условно-разрешенный, предельные значения: <math>\geq 10</math>);</p> <p>Обеспечение обороны и безопасности минимальная ширина земельных участков вдоль фронта улицы (проезда) - 10 м;</p> <p>минимальный отступ от границ земельного участка, за пределами которых запрещено строительство зданий, строений, сооружений, - 3 м;</p> <p>максимальная высота - 100 м;</p> <p>максимальный процент застройки в границах земельного участка - 60%;</p> <p>(Условно-разрешенный, предельные значения: 100-1000000);</p> <p>Связь минимальная ширина земельных участков вдоль фронта улицы (проезда) - 4 м;</p> <p>минимальные отступы от границ земельных участков - 1 м;</p> <p>максимальное количество надземных этажей зданий - 3 этажа (включая мансардный этаж);</p> <p>максимальная высота строений, сооружений от уровня земли - 100 м;</p> <p>максимальный процент застройки в границах земельного участка - 80%</p>

## ОПИСАНИЕ МЕСТОПОЛОЖЕНИЯ ГРАНИЦ

Ж - ОЖ. Зона средне и многоэтажной жилой застройки с размещением объектов общественно-делового назначения

(наименование объекта, местоположение границ которого описано (далее - объект))

## Сведения об объекте

1	2	3
		<p>(Условно-разрешенный, предельные значения: 10-1000);</p> <p>Виды разрешенного использования земельных участков - аналогичны видам разрешенного использования земельных участков с основными и условно разрешенными видами использования;</p> <p>Для всех видов объектов с основными и условно разрешенными видами использования вспомогательные виды разрешенного использования применяются в отношении объектов, технологически связанных с объектами, имеющими основной и условно разрешенный вид использования или обеспечивающих их безопасность в соответствии с нормативно-техническими документами, в том числе:</p> <ul style="list-style-type: none"> <li>- объекты коммунального хозяйства (электро-, тепло-, газо-, водоснабжение, водоотведение, телефонизация и т.д.), необходимые для инженерного обеспечения объектов основных, условно разрешенных, а также иных вспомогательных видов использования;</li> <li>- проезды общего пользования;</li> <li>- автостоянки и гаражи (в том числе открытого типа, наземные, подземные и многоэтажные) для обслуживания жителей и посетителей основных, условно разрешенных, а также иных вспомогательных видов использования;</li> <li>- благоустроенные, в том числе озелененные территории, детские площадки, площадки для отдыха, спортивных занятий;</li> <li>- постройки хозяйственного назначения (летние кухни, хозяйственные постройки, кладовые, подвалы, бани, бассейны, теплицы, оранжереи, навесы) индивидуального использования;</li> <li>- площадки хозяйственные, в том числе площадки для мусоросборников и выгула собак;</li> <li>- общественные туалеты, надворные туалеты, гидронепроницаемые выгребы, септики;</li> <li>- объекты, обеспечивающие общественную безопасность и безопасность объектов основных и условно разрешенных видов использования, включая противопожарную;</li> </ul> <p>Возведение вспомогательных объектов осуществляется только при наличии действующего разрешения на строительство основных и условно разрешенных объектов капитального строительства.</p> <p>минимальная/максимальная площадь земельных участков, минимальная ширина земельных участков вдоль фронта улицы (проезда) - аналогичны, параметрам разрешенного строительства, реконструкции объектов с основными и условно разрешенными видами использования;</p> <p>максимальный процент застройки в границах земельного участка, максимальная высота строений, сооружений от уровня земли - аналогичны, параметрам разрешенного строительства, реконструкции объектов с основными и</p>

**ОПИСАНИЕ МЕСТОПОЛОЖЕНИЯ ГРАНИЦ****Ж - ОЖ. Зона средне и многоэтажной жилой застройки с размещением объектов общественно-делового назначения**

(наименование объекта, местоположение границ которого описано (далее - объект))

**Сведения об объекте**

1	2	3
		<p>условно разрешенными видами использования, с условием применения понижающего коэффициента 0,5 (если иное не оговорено отдельно);</p> <p>минимальные отступы от границ земельных участков - 1 м; максимальное количество надземных этажей зданий - 2 этажа (включая мансардный этаж); требования в части максимальной высоты, установленные настоящими Правилами, не распространяются на антенны, вентиляционные и дымовые трубы;</p> <p>(Вспомогательный)</p>

## ОПИСАНИЕ МЕСТОПОЛОЖЕНИЯ ГРАНИЦ

Ж - ОЖ. Зона средне и многоэтажной жилой застройки с размещением объектов общественно-делового назначения

(наименование объекта, местоположение границ которого описано (далее – объект))

## Сведения о местоположении границ объекта

1. Система координат МСК-23, зона 2

2. Сведения о характерных точках границ объекта

Обозначение характерных точек границ	Координаты, м		Метод определения координат характерной точки	Средняя квадратическая погрешность положения характерной точки (M <sub>t</sub> ), м	Описание обозначения точки на местности (при наличии)
	X	Y			
1	2	3	4	5	6
1	432451,43	2227541,81	Аналитический метод	0,50	—
2	432476,13	2227569,10	Аналитический метод	0,50	—
3	432486,42	2227579,29	Аналитический метод	0,50	—
4	432510,11	2227602,74	Аналитический метод	0,50	—
5	432542,86	2227634,61	Аналитический метод	0,50	—
6	432549,42	2227641,13	Аналитический метод	0,50	—
7	432568,15	2227659,79	Аналитический метод	0,50	—
8	432574,56	2227666,18	Аналитический метод	0,50	—
9	432539,86	2227661,47	Аналитический метод	0,50	—
10	432501,83	2227647,70	Аналитический метод	0,50	—
11	432428,96	2227637,08	Аналитический метод	0,50	—
12	432389,08	2227630,50	Аналитический метод	0,50	—
13	432372,60	2227627,78	Аналитический метод	0,50	—
14	432350,19	2227624,07	Аналитический метод	0,50	—
15	432338,99	2227622,22	Аналитический метод	0,50	—
16	432351,47	2227542,64	Аналитический метод	0,50	—
17	432362,13	2227474,68	Аналитический метод	0,50	—
18	432384,55	2227481,75	Аналитический метод	0,50	—
19	432422,02	2227513,93	Аналитический метод	0,50	—



**ОПИСАНИЕ МЕСТОПОЛОЖЕНИЯ ГРАНИЦ****Ж - ОЖ. Зона средне и многоэтажной жилой застройки с размещением объектов общественно-делового назначения**

(наименование объекта, местоположение границ которого описано (далее – объект))

**Сведения о местоположении границ объекта**

<b>1</b>	<b>2</b>	<b>3</b>	<b>4</b>	<b>5</b>	<b>6</b>
1	432451,43	2227541,81	Аналитический метод	0,50	—
20	432448,34	2227841,50	Аналитический метод	0,50	—
21	432468,10	2227844,29	Аналитический метод	0,50	—
22	432463,30	2227873,47	Аналитический метод	0,50	—
23	432460,46	2227888,83	Аналитический метод	0,50	—
24	432458,42	2227903,53	Аналитический метод	0,50	—
25	432456,03	2227918,34	Аналитический метод	0,50	—
26	432453,71	2227932,66	Аналитический метод	0,50	—
27	432451,33	2227947,98	Аналитический метод	0,50	—
28	432449,04	2227963,36	Аналитический метод	0,50	—
29	432443,94	2227992,87	Аналитический метод	0,50	—
30	432424,21	2227989,61	Аналитический метод	0,50	—
31	432412,10	2227987,70	Аналитический метод	0,50	—
32	432404,02	2227986,26	Аналитический метод	0,50	—
33	432401,88	2227985,97	Аналитический метод	0,50	—
34	432394,80	2227984,88	Аналитический метод	0,50	—
35	432380,30	2227982,54	Аналитический метод	0,50	—
36	432379,31	2227982,46	Аналитический метод	0,50	—
37	432366,07	2227980,34	Аналитический метод	0,50	—
38	432359,44	2227979,28	Аналитический метод	0,50	—
39	432352,65	2227978,27	Аналитический метод	0,50	—
40	432336,93	2227976,33	Аналитический метод	0,50	—
41	432344,89	2227932,03	Аналитический метод	0,50	—
42	432348,10	2227911,05	Аналитический метод	0,50	—

**ОПИСАНИЕ МЕСТОПОЛОЖЕНИЯ ГРАНИЦ****Ж - ОЖ. Зона средне и многоэтажной жилой застройки с размещением объектов общественно-делового назначения**

(наименование объекта, местоположение границ которого описано (далее – объект))

**Сведения о местоположении границ объекта**

<b>1</b>	<b>2</b>	<b>3</b>	<b>4</b>	<b>5</b>	<b>6</b>
43	432369,71	2227914,44	Аналитический метод	0,50	—
44	432391,59	2227918,07	Аналитический метод	0,50	—
45	432396,88	2227918,97	Аналитический метод	0,50	—
46	432398,83	2227907,47	Аналитический метод	0,50	—
47	432399,67	2227901,85	Аналитический метод	0,50	—
48	432394,79	2227900,92	Аналитический метод	0,50	—
49	432375,10	2227897,49	Аналитический метод	0,50	—
50	432358,19	2227894,61	Аналитический метод	0,50	—
51	432345,53	2227892,34	Аналитический метод	0,50	—
52	432344,41	2227900,11	Аналитический метод	0,50	—
53	432343,80	2227906,70	Аналитический метод	0,50	—
54	432341,80	2227916,14	Аналитический метод	0,50	—
55	432339,30	2227931,41	Аналитический метод	0,50	—
56	432336,89	2227945,31	Аналитический метод	0,50	—
57	432331,97	2227975,58	Аналитический метод	0,50	—
58	432319,36	2227973,59	Аналитический метод	0,50	—
59	432308,24	2227971,93	Аналитический метод	0,50	—
60	432288,07	2227969,20	Аналитический метод	0,50	—
61	432290,56	2227954,53	Аналитический метод	0,50	—
62	432293,39	2227938,74	Аналитический метод	0,50	—
63	432296,36	2227923,64	Аналитический метод	0,50	—
64	432298,78	2227909,46	Аналитический метод	0,50	—
65	432299,99	2227902,96	Аналитический метод	0,50	—
66	432301,92	2227894,46	Аналитический метод	0,50	—
67	432303,57	2227887,63	Аналитический метод	0,50	—

**ОПИСАНИЕ МЕСТОПОЛОЖЕНИЯ ГРАНИЦ****Ж - ОЖ. Зона средне и многоэтажной жилой застройки с размещением объектов общественно-делового назначения**

(наименование объекта, местоположение границ которого описано (далее – объект))

**Сведения о местоположении границ объекта**

<b>1</b>	<b>2</b>	<b>3</b>	<b>4</b>	<b>5</b>	<b>6</b>
68	432304,40	2227880,08	Аналитический метод	0,50	—
69	432305,81	2227872,10	Аналитический метод	0,50	—
70	432307,38	2227864,22	Аналитический метод	0,50	—
71	432309,68	2227849,83	Аналитический метод	0,50	—
72	432311,31	2227839,11	Аналитический метод	0,50	—
73	432313,44	2227820,40	Аналитический метод	0,50	—
74	432345,53	2227825,18	Аналитический метод	0,50	—
75	432356,30	2227826,80	Аналитический метод	0,50	—
76	432377,40	2227830,11	Аналитический метод	0,50	—
77	432391,43	2227832,46	Аналитический метод	0,50	—
78	432405,18	2227834,52	Аналитический метод	0,50	—
79	432416,93	2227836,59	Аналитический метод	0,50	—
80	432436,31	2227839,47	Аналитический метод	0,50	—
20	432448,34	2227841,50	Аналитический метод	0,50	—
81	432262,62	2227812,51	Аналитический метод	0,50	—
82	432284,07	2227816,78	Аналитический метод	0,50	—
83	432278,58	2227845,05	Аналитический метод	0,50	—
84	432278,31	2227846,41	Аналитический метод	0,50	—
85	432275,74	2227859,78	Аналитический метод	0,50	—
86	432275,64	2227860,46	Аналитический метод	0,50	—
87	432274,12	2227871,46	Аналитический метод	0,50	—
88	432273,63	2227874,94	Аналитический метод	0,50	—
89	432271,25	2227889,85	Аналитический метод	0,50	—
90	432269,07	2227904,43	Аналитический метод	0,50	—

**ОПИСАНИЕ МЕСТОПОЛОЖЕНИЯ ГРАНИЦ****Ж - ОЖ. Зона средне и многоэтажной жилой застройки с размещением объектов общественно-делового назначения**

(наименование объекта, местоположение границ которого описано (далее – объект))

**Сведения о местоположении границ объекта**

1	2	3	4	5	6
91	432266,84	2227915,94	Аналитический метод	0,50	—
92	432266,08	2227919,86	Аналитический метод	0,50	—
93	432264,03	2227934,83	Аналитический метод	0,50	—
94	432265,02	2227935,43	Аналитический метод	0,50	—
95	432264,20	2227941,72	Аналитический метод	0,50	—
96	432263,41	2227947,28	Аналитический метод	0,50	—
97	432262,40	2227953,70	Аналитический метод	0,50	—
98	432261,63	2227958,83	Аналитический метод	0,50	—
99	432260,61	2227965,68	Аналитический метод	0,50	—
100	432225,30	2227960,11	Аналитический метод	0,50	—
101	432225,30	2227958,89	Аналитический метод	0,50	—
102	432224,15	2227959,03	Аналитический метод	0,50	—
103	432223,27	2227958,91	Аналитический метод	0,50	—
104	432214,37	2227957,53	Аналитический метод	0,50	—
105	432204,77	2227956,09	Аналитический метод	0,50	—
106	432201,27	2227955,55	Аналитический метод	0,50	—
107	432197,80	2227955,11	Аналитический метод	0,50	—
108	432201,95	2227932,45	Аналитический метод	0,50	—
109	432204,99	2227913,49	Аналитический метод	0,50	—
110	432208,06	2227893,62	Аналитический метод	0,50	—
111	432196,24	2227891,69	Аналитический метод	0,50	—
112	432198,52	2227878,87	Аналитический метод	0,50	—
113	432200,06	2227875,90	Аналитический метод	0,50	—
114	432202,15	2227863,28	Аналитический метод	0,50	—
115	432204,96	2227846,93	Аналитический метод	0,50	—

**ОПИСАНИЕ МЕСТОПОЛОЖЕНИЯ ГРАНИЦ****Ж - ОЖ. Зона средне и многоэтажной жилой застройки с размещением объектов общественно-делового назначения**

(наименование объекта, местоположение границ которого описано (далее – объект))

**Сведения о местоположении границ объекта**

<b>1</b>	<b>2</b>	<b>3</b>	<b>4</b>	<b>5</b>	<b>6</b>
116	432197,31	2227845,37	Аналитический метод	0,50	—
117	432188,16	2227842,87	Аналитический метод	0,50	—
118	432187,46	2227847,14	Аналитический метод	0,50	—
119	432184,66	2227861,84	Аналитический метод	0,50	—
120	432183,56	2227868,49	Аналитический метод	0,50	—
121	432182,73	2227874,39	Аналитический метод	0,50	—
122	432182,74	2227875,24	Аналитический метод	0,50	—
123	432182,68	2227876,47	Аналитический метод	0,50	—
124	432181,32	2227885,07	Аналитический метод	0,50	—
125	432180,96	2227888,53	Аналитический метод	0,50	—
126	432181,18	2227888,56	Аналитический метод	0,50	—
127	432180,84	2227892,40	Аналитический метод	0,50	—
128	432179,91	2227901,74	Аналитический метод	0,50	—
129	432179,79	2227902,63	Аналитический метод	0,50	—
130	432181,98	2227905,06	Аналитический метод	0,50	—
131	432185,15	2227907,68	Аналитический метод	0,50	—
132	432199,41	2227910,54	Аналитический метод	0,50	—
133	432191,90	2227954,26	Аналитический метод	0,50	—
134	432178,20	2227952,06	Аналитический метод	0,50	—
135	432165,84	2227950,16	Аналитический метод	0,50	—
136	432146,56	2227947,10	Аналитический метод	0,50	—
137	432134,84	2227945,26	Аналитический метод	0,50	—
138	432125,48	2227943,79	Аналитический метод	0,50	—
139	432098,17	2227939,50	Аналитический метод	0,50	—
140	432099,70	2227930,41	Аналитический метод	0,50	—

**ОПИСАНИЕ МЕСТОПОЛОЖЕНИЯ ГРАНИЦ****Ж - ОЖ. Зона средне и многоэтажной жилой застройки с размещением объектов общественно-делового назначения**

(наименование объекта, местоположение границ которого описано (далее – объект))

**Сведения о местоположении границ объекта**

<b>1</b>	<b>2</b>	<b>3</b>	<b>4</b>	<b>5</b>	<b>6</b>
141	432102,89	2227911,28	Аналитический метод	0,50	—
142	432105,02	2227894,14	Аналитический метод	0,50	—
143	432106,98	2227880,42	Аналитический метод	0,50	—
144	432117,57	2227819,99	Аналитический метод	0,50	—
145	432122,32	2227790,18	Аналитический метод	0,50	—
146	432143,38	2227793,22	Аналитический метод	0,50	—
147	432145,16	2227793,46	Аналитический метод	0,50	—
148	432155,29	2227794,90	Аналитический метод	0,50	—
149	432166,38	2227797,08	Аналитический метод	0,50	—
150	432187,32	2227800,51	Аналитический метод	0,50	—
151	432187,72	2227800,65	Аналитический метод	0,50	—
152	432202,58	2227802,99	Аналитический метод	0,50	—
153	432217,49	2227805,55	Аналитический метод	0,50	—
154	432221,32	2227806,02	Аналитический метод	0,50	—
155	432228,58	2227807,09	Аналитический метод	0,50	—
156	432229,49	2227807,28	Аналитический метод	0,50	—
157	432248,54	2227810,25	Аналитический метод	0,50	—
81	432262,62	2227812,51	Аналитический метод	0,50	—
158	432347,68	2228004,47	Аналитический метод	0,50	—
159	432361,91	2228007,23	Аналитический метод	0,50	—
160	432376,42	2228009,55	Аналитический метод	0,50	—
161	432382,50	2228009,52	Аналитический метод	0,50	—
162	432407,97	2228014,50	Аналитический метод	0,50	—
163	432424,86	2228017,27	Аналитический метод	0,50	—

**ОПИСАНИЕ МЕСТОПОЛОЖЕНИЯ ГРАНИЦ****Ж - ОЖ. Зона средне и многоэтажной жилой застройки с размещением объектов общественно-делового назначения**

(наименование объекта, местоположение границ которого описано (далее – объект))

**Сведения о местоположении границ объекта**

<b>1</b>	<b>2</b>	<b>3</b>	<b>4</b>	<b>5</b>	<b>6</b>
164	432431,89	2228018,22	Аналитический метод	0,50	—
165	432440,25	2228019,55	Аналитический метод	0,50	—
166	432438,50	2228033,88	Аналитический метод	0,50	—
167	432435,25	2228050,56	Аналитический метод	0,50	—
168	432432,98	2228064,79	Аналитический метод	0,50	—
169	432430,35	2228080,44	Аналитический метод	0,50	—
170	432427,34	2228096,47	Аналитический метод	0,50	—
171	432424,95	2228112,12	Аналитический метод	0,50	—
172	432422,40	2228126,98	Аналитический метод	0,50	—
173	432420,21	2228141,84	Аналитический метод	0,50	—
174	432418,17	2228155,18	Аналитический метод	0,50	—
175	432414,68	2228176,63	Аналитический метод	0,50	—
176	432394,48	2228173,26	Аналитический метод	0,50	—
177	432380,46	2228170,79	Аналитический метод	0,50	—
178	432362,15	2228167,56	Аналитический метод	0,50	—
179	432349,65	2228166,32	Аналитический метод	0,50	—
180	432335,09	2228163,75	Аналитический метод	0,50	—
181	432321,39	2228161,52	Аналитический метод	0,50	—
182	432326,73	2228126,58	Аналитический метод	0,50	—
183	432328,40	2228119,98	Аналитический метод	0,50	—
184	432333,90	2228117,41	Аналитический метод	0,50	—
185	432334,80	2228107,83	Аналитический метод	0,50	—
186	432336,29	2228107,69	Аналитический метод	0,50	—
187	432338,76	2228090,40	Аналитический метод	0,50	—
188	432340,87	2228074,01	Аналитический метод	0,50	—

**ОПИСАНИЕ МЕСТОПОЛОЖЕНИЯ ГРАНИЦ****Ж - ОЖ. Зона средне и многоэтажной жилой застройки с размещением объектов общественно-делового назначения**

(наименование объекта, местоположение границ которого описано (далее – объект))

**Сведения о местоположении границ объекта**

<b>1</b>	<b>2</b>	<b>3</b>	<b>4</b>	<b>5</b>	<b>6</b>
189	432343,64	2228055,33	Аналитический метод	0,50	—
190	432344,87	2228048,73	Аналитический метод	0,50	—
191	432340,50	2228048,08	Аналитический метод	0,50	—
192	432342,12	2228038,86	Аналитический метод	0,50	—
193	432342,45	2228036,88	Аналитический метод	0,50	—
158	432347,68	2228004,47	Аналитический метод	0,50	—
194	432187,15	2227979,53	Аналитический метод	0,50	—
195	432186,95	2227980,46	Аналитический метод	0,50	—
196	432184,45	2227995,37	Аналитический метод	0,50	—
197	432183,34	2228004,77	Аналитический метод	0,50	—
198	432181,88	2228013,10	Аналитический метод	0,50	—
199	432180,00	2228023,83	Аналитический метод	0,50	—
200	432166,00	2228021,60	Аналитический метод	0,50	—
201	432155,62	2228019,66	Аналитический метод	0,50	—
202	432154,81	2228025,17	Аналитический метод	0,50	—
203	432151,97	2228039,51	Аналитический метод	0,50	—
204	432149,01	2228053,93	Аналитический метод	0,50	—
205	432148,99	2228054,79	Аналитический метод	0,50	—
206	432147,34	2228064,35	Аналитический метод	0,50	—
207	432146,63	2228068,48	Аналитический метод	0,50	—
208	432144,05	2228083,33	Аналитический метод	0,50	—
209	432145,24	2228083,84	Аналитический метод	0,50	—
210	432144,88	2228085,88	Аналитический метод	0,50	—
211	432144,61	2228087,37	Аналитический метод	0,50	—



## ОПИСАНИЕ МЕСТОПОЛОЖЕНИЯ ГРАНИЦ

Ж - ОЖ. Зона средне и многоэтажной жилой застройки с размещением объектов общественно-делового назначения

(наименование объекта, местоположение границ которого описано (далее – объект)

## Сведения о местоположении границ объекта

1	2	3	4	5	6
212	432143,43	2228087,85	Аналитический метод	0,50	—
213	432154,30	2228089,65	Аналитический метод	0,50	—
214	432152,66	2228099,83	Аналитический метод	0,50	—
215	432147,36	2228132,82	Аналитический метод	0,50	—
216	432133,39	2228130,82	Аналитический метод	0,50	—
217	432114,08	2228128,56	Аналитический метод	0,50	—
218	432100,58	2228126,35	Аналитический метод	0,50	—
219	432078,79	2228122,62	Аналитический метод	0,50	—
220	432065,45	2228120,49	Аналитический метод	0,50	—
221	432071,24	2228088,01	Аналитический метод	0,50	—
222	432074,20	2228072,64	Аналитический метод	0,50	—
223	432075,67	2228064,83	Аналитический метод	0,50	—
224	432076,74	2228057,92	Аналитический метод	0,50	—
225	432076,92	2228057,12	Аналитический метод	0,50	—
226	432079,41	2228041,34	Аналитический метод	0,50	—
227	432082,02	2228025,93	Аналитический метод	0,50	—
228	432084,90	2228011,05	Аналитический метод	0,50	—
229	432087,60	2227995,37	Аналитический метод	0,50	—
230	432094,16	2227964,36	Аналитический метод	0,50	—
231	432095,06	2227964,68	Аналитический метод	0,50	—
232	432100,64	2227964,79	Аналитический метод	0,50	—
233	432106,27	2227966,73	Аналитический метод	0,50	—
234	432127,99	2227970,23	Аналитический метод	0,50	—
235	432132,95	2227970,71	Аналитический метод	0,50	—
236	432144,26	2227972,60	Аналитический метод	0,50	—

## ОПИСАНИЕ МЕСТОПОЛОЖЕНИЯ ГРАНИЦ

Ж - ОЖ. Зона средне и многоэтажной жилой застройки с размещением объектов общественно-делового назначения

(наименование объекта, местоположение границ которого описано (далее – объект)

## Сведения о местоположении границ объекта

1	2	3	4	5	6
237	432149,82	2227973,49	Аналитический метод	0,50	—
238	432159,72	2227975,00	Аналитический метод	0,50	—
239	432173,57	2227977,23	Аналитический метод	0,50	—
194	432187,15	2227979,53	Аналитический метод	0,50	—
240	432159,45	2228162,40	Аналитический метод	0,50	—
241	432155,72	2228184,54	Аналитический метод	0,50	—
242	432152,56	2228203,29	Аналитический метод	0,50	—
243	432136,93	2228201,26	Аналитический метод	0,50	—
244	432126,79	2228199,38	Аналитический метод	0,50	—
245	432125,37	2228206,24	Аналитический метод	0,50	—
246	432123,27	2228220,45	Аналитический метод	0,50	—
247	432120,64	2228234,51	Аналитический метод	0,50	—
248	432117,97	2228249,30	Аналитический метод	0,50	—
249	432115,62	2228265,01	Аналитический метод	0,50	—
250	432114,48	2228274,38	Аналитический метод	0,50	—
251	432125,53	2228276,51	Аналитический метод	0,50	—
252	432123,60	2228286,74	Аналитический метод	0,50	—
253	432122,90	2228290,68	Аналитический метод	0,50	—
254	432118,90	2228315,92	Аналитический метод	0,50	—
255	432103,18	2228313,14	Аналитический метод	0,50	—
256	432098,96	2228312,37	Аналитический метод	0,50	—
257	432083,21	2228309,97	Аналитический метод	0,50	—
258	432069,53	2228307,47	Аналитический метод	0,50	—
259	432056,34	2228305,30	Аналитический метод	0,50	—

**ОПИСАНИЕ МЕСТОПОЛОЖЕНИЯ ГРАНИЦ****Ж - ОЖ. Зона средне и многоэтажной жилой застройки с размещением объектов общественно-делового назначения**

(наименование объекта, местоположение границ которого описано (далее – объект))

**Сведения о местоположении границ объекта**

<b>1</b>	<b>2</b>	<b>3</b>	<b>4</b>	<b>5</b>	<b>6</b>
260	432051,30	2228304,90	Аналитический метод	0,50	—
261	432036,86	2228302,63	Аналитический метод	0,50	—
262	432041,91	2228273,31	Аналитический метод	0,50	—
263	432042,38	2228270,62	Аналитический метод	0,50	—
264	432042,59	2228269,39	Аналитический метод	0,50	—
265	432044,68	2228255,75	Аналитический метод	0,50	—
266	432044,89	2228254,46	Аналитический метод	0,50	—
267	432045,92	2228247,06	Аналитический метод	0,50	—
268	432047,18	2228240,30	Аналитический метод	0,50	—
269	432050,28	2228224,70	Аналитический метод	0,50	—
270	432051,73	2228215,98	Аналитический метод	0,50	—
271	432052,86	2228209,53	Аналитический метод	0,50	—
272	432055,40	2228193,93	Аналитический метод	0,50	—
273	432057,40	2228177,66	Аналитический метод	0,50	—
274	432061,36	2228146,87	Аналитический метод	0,50	—
275	432081,91	2228150,13	Аналитический метод	0,50	—
276	432095,87	2228152,21	Аналитический метод	0,50	—
277	432102,66	2228153,10	Аналитический метод	0,50	—
278	432108,45	2228154,05	Аналитический метод	0,50	—
279	432109,15	2228154,15	Аналитический метод	0,50	—
280	432109,94	2228154,49	Аналитический метод	0,50	—
281	432112,43	2228154,88	Аналитический метод	0,50	—
282	432128,78	2228157,53	Аналитический метод	0,50	—
283	432143,67	2228159,72	Аналитический метод	0,50	—
240	432159,45	2228162,40	Аналитический метод	0,50	—

**ОПИСАНИЕ МЕСТОПОЛОЖЕНИЯ ГРАНИЦ****Ж - ОЖ. Зона средне и многоэтажной жилой застройки с размещением объектов общественно-делового назначения**

(наименование объекта, местоположение границ которого описано (далее – объект))

**Сведения о местоположении границ объекта**

1	2	3	4	5	6
284	432363,24	2228379,44	Аналитический метод	0,50	—
285	432378,32	2228382,01	Аналитический метод	0,50	—
286	432371,50	2228421,56	Аналитический метод	0,50	—
287	432369,33	2228433,75	Аналитический метод	0,50	—
288	432367,09	2228445,66	Аналитический метод	0,50	—
289	432364,96	2228457,77	Аналитический метод	0,50	—
290	432362,87	2228470,20	Аналитический метод	0,50	—
291	432360,69	2228482,09	Аналитический метод	0,50	—
292	432357,92	2228499,35	Аналитический метод	0,50	—
293	432358,20	2228500,11	Аналитический метод	0,50	—
294	432351,81	2228535,89	Аналитический метод	0,50	—
295	432335,09	2228533,38	Аналитический метод	0,50	—
296	432318,77	2228531,10	Аналитический метод	0,50	—
297	432303,50	2228528,45	Аналитический метод	0,50	—
298	432288,23	2228526,41	Аналитический метод	0,50	—
299	432278,08	2228524,79	Аналитический метод	0,50	—
300	432267,59	2228522,85	Аналитический метод	0,50	—
301	432255,50	2228521,12	Аналитический метод	0,50	—
302	432240,42	2228518,72	Аналитический метод	0,50	—
303	432224,49	2228515,81	Аналитический метод	0,50	—
304	432209,68	2228513,59	Аналитический метод	0,50	—
305	432194,28	2228510,73	Аналитический метод	0,50	—
306	432201,20	2228475,44	Аналитический метод	0,50	—
307	432203,15	2228469,56	Аналитический метод	0,50	—

**ОПИСАНИЕ МЕСТОПОЛОЖЕНИЯ ГРАНИЦ****Ж - ОЖ. Зона средне и многоэтажной жилой застройки с размещением объектов общественно-делового назначения**

(наименование объекта, местоположение границ которого описано (далее – объект))

**Сведения о местоположении границ объекта**

<b>1</b>	<b>2</b>	<b>3</b>	<b>4</b>	<b>5</b>	<b>6</b>
308	432205,47	2228456,04	Аналитический метод	0,50	—
309	432207,45	2228444,34	Аналитический метод	0,50	—
310	432209,32	2228432,26	Аналитический метод	0,50	—
311	432211,06	2228420,63	Аналитический метод	0,50	—
312	432213,20	2228407,69	Аналитический метод	0,50	—
313	432215,58	2228393,74	Аналитический метод	0,50	—
314	432222,60	2228356,72	Аналитический метод	0,50	—
315	432238,45	2228360,20	Аналитический метод	0,50	—
316	432255,72	2228362,65	Аналитический метод	0,50	—
317	432271,31	2228364,88	Аналитический метод	0,50	—
318	432285,77	2228367,07	Аналитический метод	0,50	—
319	432295,74	2228368,87	Аналитический метод	0,50	—
320	432306,20	2228370,55	Аналитический метод	0,50	—
321	432317,54	2228372,31	Аналитический метод	0,50	—
322	432332,29	2228374,66	Аналитический метод	0,50	—
323	432347,58	2228376,94	Аналитический метод	0,50	—
284	432363,24	2228379,44	Аналитический метод	0,50	—
324	432330,15	2228559,94	Аналитический метод	0,50	—
325	432347,57	2228562,27	Аналитический метод	0,50	—
326	432340,06	2228604,52	Аналитический метод	0,50	—
327	432338,18	2228616,07	Аналитический метод	0,50	—
328	432336,19	2228628,59	Аналитический метод	0,50	—
329	432334,27	2228639,94	Аналитический метод	0,50	—
330	432333,46	2228645,05	Аналитический метод	0,50	—

**ОПИСАНИЕ МЕСТОПОЛОЖЕНИЯ ГРАНИЦ****Ж - ОЖ. Зона средне и многоэтажной жилой застройки с размещением объектов общественно-делового назначения**

(наименование объекта, местоположение границ которого описано (далее – объект))

**Сведения о местоположении границ объекта**

<b>1</b>	<b>2</b>	<b>3</b>	<b>4</b>	<b>5</b>	<b>6</b>
331	432332,29	2228651,06	Аналитический метод	0,50	—
332	432332,06	2228652,40	Аналитический метод	0,50	—
333	432330,29	2228662,98	Аналитический метод	0,50	—
334	432328,68	2228674,75	Аналитический метод	0,50	—
335	432320,80	2228716,47	Аналитический метод	0,50	—
336	432305,01	2228714,17	Аналитический метод	0,50	—
337	432289,45	2228711,92	Аналитический метод	0,50	—
338	432274,12	2228709,70	Аналитический метод	0,50	—
339	432258,43	2228707,37	Аналитический метод	0,50	—
340	432248,06	2228706,01	Аналитический метод	0,50	—
341	432237,70	2228704,34	Аналитический метод	0,50	—
342	432227,06	2228702,78	Аналитический метод	0,50	—
343	432211,62	2228700,80	Аналитический метод	0,50	—
344	432196,71	2228698,62	Аналитический метод	0,50	—
345	432181,68	2228696,62	Аналитический метод	0,50	—
346	432165,61	2228694,44	Аналитический метод	0,50	—
347	432167,16	2228682,37	Аналитический метод	0,50	—
348	432166,34	2228682,21	Аналитический метод	0,50	—
349	432171,04	2228652,57	Аналитический метод	0,50	—
350	432189,08	2228655,26	Аналитический метод	0,50	—
351	432204,10	2228657,09	Аналитический метод	0,50	—
352	432219,03	2228659,17	Аналитический метод	0,50	—
353	432233,89	2228661,07	Аналитический метод	0,50	—
354	432236,15	2228648,24	Аналитический метод	0,50	—
355	432246,33	2228649,80	Аналитический метод	0,50	—

**ОПИСАНИЕ МЕСТОПОЛОЖЕНИЯ ГРАНИЦ****Ж - ОЖ. Зона средне и многоэтажной жилой застройки с размещением объектов общественно-делового назначения**

(наименование объекта, местоположение границ которого описано (далее – объект))

**Сведения о местоположении границ объекта**

<b>1</b>	<b>2</b>	<b>3</b>	<b>4</b>	<b>5</b>	<b>6</b>
356	432256,74	2228651,66	Аналитический метод	0,50	—
357	432259,11	2228640,96	Аналитический метод	0,50	—
358	432259,48	2228638,27	Аналитический метод	0,50	—
359	432260,69	2228632,91	Аналитический метод	0,50	—
360	432261,58	2228630,62	Аналитический метод	0,50	—
361	432263,31	2228629,15	Аналитический метод	0,50	—
362	432257,58	2228628,52	Аналитический метод	0,50	—
363	432255,61	2228640,68	Аналитический метод	0,50	—
364	432254,68	2228641,98	Аналитический метод	0,50	—
365	432241,54	2228639,89	Аналитический метод	0,50	—
366	432225,68	2228637,35	Аналитический метод	0,50	—
367	432224,83	2228643,11	Аналитический метод	0,50	—
368	432223,02	2228652,79	Аналитический метод	0,50	—
369	432219,61	2228654,75	Аналитический метод	0,50	—
370	432172,06	2228648,31	Аналитический метод	0,50	—
371	432174,37	2228634,50	Аналитический метод	0,50	—
372	432176,10	2228622,21	Аналитический метод	0,50	—
373	432177,90	2228611,08	Аналитический метод	0,50	—
374	432179,74	2228599,37	Аналитический метод	0,50	—
375	432180,78	2228592,32	Аналитический метод	0,50	—
376	432181,73	2228585,05	Аналитический метод	0,50	—
377	432182,27	2228581,40	Аналитический метод	0,50	—
378	432182,35	2228580,90	Аналитический метод	0,50	—
379	432189,31	2228538,45	Аналитический метод	0,50	—
380	432206,64	2228541,37	Аналитический метод	0,50	—

**ОПИСАНИЕ МЕСТОПОЛОЖЕНИЯ ГРАНИЦ****Ж - ОЖ. Зона средне и многоэтажной жилой застройки с размещением объектов общественно-делового назначения**

(наименование объекта, местоположение границ которого описано (далее – объект))

**Сведения о местоположении границ объекта**

<b>1</b>	<b>2</b>	<b>3</b>	<b>4</b>	<b>5</b>	<b>6</b>
381	432221,52	2228543,71	Аналитический метод	0,50	—
382	432237,38	2228546,10	Аналитический метод	0,50	—
383	432253,03	2228548,51	Аналитический метод	0,50	—
384	432263,02	2228549,97	Аналитический метод	0,50	—
385	432273,81	2228551,43	Аналитический метод	0,50	—
386	432284,24	2228552,68	Аналитический метод	0,50	—
387	432299,17	2228555,35	Аналитический метод	0,50	—
388	432313,29	2228557,55	Аналитический метод	0,50	—
389	432320,47	2228558,66	Аналитический метод	0,50	—
390	432329,22	2228559,95	Аналитический метод	0,50	—
324	432330,15	2228559,94	Аналитический метод	0,50	—
391	432176,40	2228348,27	Аналитический метод	0,50	—
392	432194,43	2228351,00	Аналитический метод	0,50	—
393	432187,62	2228382,32	Аналитический метод	0,50	—
394	432185,19	2228395,87	Аналитический метод	0,50	—
395	432183,79	2228407,83	Аналитический метод	0,50	—
396	432181,54	2228419,46	Аналитический метод	0,50	—
397	432181,06	2228420,05	Аналитический метод	0,50	—
398	432179,00	2228431,91	Аналитический метод	0,50	—
399	432176,86	2228443,41	Аналитический метод	0,50	—
400	432174,76	2228454,66	Аналитический метод	0,50	—
401	432172,56	2228466,78	Аналитический метод	0,50	—
402	432170,25	2228479,74	Аналитический метод	0,50	—
403	432165,58	2228507,01	Аналитический метод	0,50	—



**ОПИСАНИЕ МЕСТОПОЛОЖЕНИЯ ГРАНИЦ****Ж - ОЖ. Зона средне и многоэтажной жилой застройки с размещением объектов общественно-делового назначения**

(наименование объекта, местоположение границ которого описано (далее – объект))

**Сведения о местоположении границ объекта**

<b>1</b>	<b>2</b>	<b>3</b>	<b>4</b>	<b>5</b>	<b>6</b>
404	432149,44	2228504,33	Аналитический метод	0,50	—
405	432133,66	2228502,02	Аналитический метод	0,50	—
406	432131,37	2228501,72	Аналитический метод	0,50	—
407	432117,99	2228499,99	Аналитический метод	0,50	—
408	432102,18	2228497,43	Аналитический метод	0,50	—
409	432091,41	2228496,07	Аналитический метод	0,50	—
410	432090,71	2228496,09	Аналитический метод	0,50	—
411	432083,90	2228495,14	Аналитический метод	0,50	—
412	432081,21	2228494,53	Аналитический метод	0,50	—
413	432071,15	2228493,17	Аналитический метод	0,50	—
414	432056,57	2228491,22	Аналитический метод	0,50	—
415	432039,29	2228488,98	Аналитический метод	0,50	—
416	432023,33	2228486,29	Аналитический метод	0,50	—
417	432005,34	2228483,71	Аналитический метод	0,50	—
418	432010,45	2228452,75	Аналитический метод	0,50	—
419	432012,34	2228442,23	Аналитический метод	0,50	—
420	432010,82	2228442,04	Аналитический метод	0,50	—
421	432014,26	2228430,58	Аналитический метод	0,50	—
422	432015,23	2228424,33	Аналитический метод	0,50	—
423	432016,12	2228418,44	Аналитический метод	0,50	—
424	432017,73	2228406,33	Аналитический метод	0,50	—
425	432019,67	2228395,07	Аналитический метод	0,50	—
426	432021,89	2228383,47	Аналитический метод	0,50	—
427	432023,17	2228376,45	Аналитический метод	0,50	—
428	432023,75	2228372,83	Аналитический метод	0,50	—

## ОПИСАНИЕ МЕСТОПОЛОЖЕНИЯ ГРАНИЦ

Ж - ОЖ. Зона средне и многоэтажной жилой застройки с размещением объектов общественно-делового назначения

(наименование объекта, местоположение границ которого описано (далее – объект)

## Сведения о местоположении границ объекта

1	2	3	4	5	6
429	432023,93	2228371,64	Аналитический метод	0,50	—
430	432026,32	2228359,05	Аналитический метод	0,50	—
431	432025,93	2228358,99	Аналитический метод	0,50	—
432	432031,18	2228328,40	Аналитический метод	0,50	—
433	432049,19	2228331,24	Аналитический метод	0,50	—
434	432064,94	2228333,20	Аналитический метод	0,50	—
435	432079,86	2228335,42	Аналитический метод	0,50	—
436	432095,35	2228337,47	Аналитический метод	0,50	—
437	432106,95	2228339,65	Аналитический метод	0,50	—
438	432118,07	2228341,38	Аналитический метод	0,50	—
439	432128,32	2228343,05	Аналитический метод	0,50	—
440	432144,35	2228344,88	Аналитический метод	0,50	—
441	432160,32	2228347,38	Аналитический метод	0,50	—
391	432176,40	2228348,27	Аналитический метод	0,50	—
442	432001,40	2228510,16	Аналитический метод	0,50	—
443	432020,91	2228513,83	Аналитический метод	0,50	—
444	432028,08	2228514,94	Аналитический метод	0,50	—
445	432036,58	2228516,02	Аналитический метод	0,50	—
446	432052,22	2228518,10	Аналитический метод	0,50	—
447	432068,38	2228519,46	Аналитический метод	0,50	—
448	432078,71	2228521,00	Аналитический метод	0,50	—
449	432088,72	2228522,77	Аналитический метод	0,50	—
450	432098,64	2228524,24	Аналитический метод	0,50	—
451	432110,76	2228525,95	Аналитический метод	0,50	—

**ОПИСАНИЕ МЕСТОПОЛОЖЕНИЯ ГРАНИЦ****Ж - ОЖ. Зона средне и многоэтажной жилой застройки с размещением объектов общественно-делового назначения**

(наименование объекта, местоположение границ которого описано (далее – объект))

**Сведения о местоположении границ объекта**

<b>1</b>	<b>2</b>	<b>3</b>	<b>4</b>	<b>5</b>	<b>6</b>
452	432129,30	2228529,22	Аналитический метод	0,50	—
453	432145,07	2228531,78	Аналитический метод	0,50	—
454	432160,31	2228534,48	Аналитический метод	0,50	—
455	432156,37	2228557,37	Аналитический метод	0,50	—
456	432154,82	2228566,36	Аналитический метод	0,50	—
457	432153,58	2228573,98	Аналитический метод	0,50	—
458	432153,05	2228576,91	Аналитический метод	0,50	—
459	432151,12	2228588,17	Аналитический метод	0,50	—
460	432149,17	2228600,10	Аналитический метод	0,50	—
461	432147,08	2228612,71	Аналитический метод	0,50	—
462	432144,94	2228624,76	Аналитический метод	0,50	—
463	432143,24	2228635,18	Аналитический метод	0,50	—
464	432140,90	2228647,20	Аналитический метод	0,50	—
465	432109,06	2228642,77	Аналитический метод	0,50	—
466	432090,36	2228639,52	Аналитический метод	0,50	—
467	432089,54	2228639,21	Аналитический метод	0,50	—
468	432090,94	2228628,18	Аналитический метод	0,50	—
469	432093,46	2228614,56	Аналитический метод	0,50	—
470	432094,43	2228609,00	Аналитический метод	0,50	—
471	432084,16	2228607,20	Аналитический метод	0,50	—
472	432068,54	2228604,79	Аналитический метод	0,50	—
473	432056,23	2228602,64	Аналитический метод	0,50	—
474	432052,88	2228603,33	Аналитический метод	0,50	—
475	432051,56	2228612,46	Аналитический метод	0,50	—
476	432057,14	2228613,30	Аналитический метод	0,50	—

**ОПИСАНИЕ МЕСТОПОЛОЖЕНИЯ ГРАНИЦ****Ж - ОЖ. Зона средне и многоэтажной жилой застройки с размещением объектов общественно-делового назначения**

(наименование объекта, местоположение границ которого описано (далее – объект))

**Сведения о местоположении границ объекта**

<b>1</b>	<b>2</b>	<b>3</b>	<b>4</b>	<b>5</b>	<b>6</b>
477	432056,88	2228614,80	Аналитический метод	0,50	—
478	432061,20	2228615,56	Аналитический метод	0,50	—
479	432073,10	2228617,66	Аналитический метод	0,50	—
480	432082,67	2228619,63	Аналитический метод	0,50	—
481	432078,74	2228641,95	Аналитический метод	0,50	—
482	432093,15	2228644,07	Аналитический метод	0,50	—
483	432109,90	2228647,16	Аналитический метод	0,50	—
484	432124,25	2228649,91	Аналитический метод	0,50	—
485	432140,34	2228651,83	Аналитический метод	0,50	—
486	432134,11	2228688,90	Аналитический метод	0,50	—
487	432117,71	2228686,18	Аналитический метод	0,50	—
488	432103,55	2228684,68	Аналитический метод	0,50	—
489	432087,00	2228682,04	Аналитический метод	0,50	—
490	432071,94	2228680,23	Аналитический метод	0,50	—
491	432024,41	2228674,77	Аналитический метод	0,50	—
492	432009,77	2228672,33	Аналитический метод	0,50	—
493	431994,16	2228669,76	Аналитический метод	0,50	—
494	431975,52	2228667,46	Аналитический метод	0,50	—
495	431982,20	2228627,22	Аналитический метод	0,50	—
496	431983,62	2228614,47	Аналитический метод	0,50	—
497	431985,86	2228602,55	Аналитический метод	0,50	—
498	431987,71	2228590,75	Аналитический метод	0,50	—
499	431988,08	2228588,87	Аналитический метод	0,50	—
500	431989,53	2228578,86	Аналитический метод	0,50	—
501	431991,30	2228566,44	Аналитический метод	0,50	—

**ОПИСАНИЕ МЕСТОПОЛОЖЕНИЯ ГРАНИЦ****Ж - ОЖ. Зона средне и многоэтажной жилой застройки с размещением объектов общественно-делового назначения**

(наименование объекта, местоположение границ которого описано (далее – объект))

**Сведения о местоположении границ объекта**

<b>1</b>	<b>2</b>	<b>3</b>	<b>4</b>	<b>5</b>	<b>6</b>
502	431993,91	2228551,79	Аналитический метод	0,50	—
442	432001,40	2228510,16	Аналитический метод	0,50	—
503	432252,09	2229106,19	Аналитический метод	0,50	—
504	432251,01	2229112,17	Аналитический метод	0,50	—
505	432249,23	2229122,47	Аналитический метод	0,50	—
506	432248,57	2229126,38	Аналитический метод	0,50	—
507	432248,52	2229126,65	Аналитический метод	0,50	—
508	432245,93	2229139,87	Аналитический метод	0,50	—
509	432245,77	2229140,82	Аналитический метод	0,50	—
510	432244,35	2229150,01	Аналитический метод	0,50	—
511	432243,67	2229153,99	Аналитический метод	0,50	—
512	432242,53	2229159,59	Аналитический метод	0,50	—
513	432241,01	2229168,08	Аналитический метод	0,50	—
514	432238,37	2229182,61	Аналитический метод	0,50	—
515	432235,84	2229197,99	Аналитический метод	0,50	—
516	432233,66	2229209,11	Аналитический метод	0,50	—
517	432229,97	2229228,24	Аналитический метод	0,50	—
518	432228,46	2229239,15	Аналитический метод	0,50	—
519	432225,62	2229258,35	Аналитический метод	0,50	—
520	432195,14	2229253,94	Аналитический метод	0,50	—
521	432179,58	2229251,31	Аналитический метод	0,50	—
522	432177,05	2229250,99	Аналитический метод	0,50	—
523	432164,73	2229249,43	Аналитический метод	0,50	—
524	432148,88	2229246,89	Аналитический метод	0,50	—

**ОПИСАНИЕ МЕСТОПОЛОЖЕНИЯ ГРАНИЦ****Ж - ОЖ. Зона средне и многоэтажной жилой застройки с размещением объектов общественно-делового назначения**

(наименование объекта, местоположение границ которого описано (далее – объект))

**Сведения о местоположении границ объекта**

<b>1</b>	<b>2</b>	<b>3</b>	<b>4</b>	<b>5</b>	<b>6</b>
525	432144,18	2229246,16	Аналитический метод	0,50	—
526	432132,88	2229244,34	Аналитический метод	0,50	—
527	432116,79	2229241,79	Аналитический метод	0,50	—
528	432114,80	2229241,54	Аналитический метод	0,50	—
529	432103,31	2229239,59	Аналитический метод	0,50	—
530	432101,23	2229239,25	Аналитический метод	0,50	—
531	432099,34	2229239,02	Аналитический метод	0,50	—
532	432093,22	2229238,30	Аналитический метод	0,50	—
533	432086,22	2229237,31	Аналитический метод	0,50	—
534	432078,54	2229236,02	Аналитический метод	0,50	—
535	432071,46	2229234,97	Аналитический метод	0,50	—
536	432076,57	2229207,21	Аналитический метод	0,50	—
537	432078,93	2229192,18	Аналитический метод	0,50	—
538	432081,98	2229173,19	Аналитический метод	0,50	—
539	432084,42	2229158,55	Аналитический метод	0,50	—
540	432087,06	2229142,61	Аналитический метод	0,50	—
541	432088,02	2229137,52	Аналитический метод	0,50	—
542	432092,42	2229112,46	Аналитический метод	0,50	—
543	432094,45	2229101,14	Аналитический метод	0,50	—
544	432097,18	2229082,84	Аналитический метод	0,50	—
545	432128,56	2229087,11	Аналитический метод	0,50	—
546	432143,72	2229089,51	Аналитический метод	0,50	—
547	432159,06	2229091,69	Аналитический метод	0,50	—
548	432175,06	2229094,36	Аналитический метод	0,50	—
549	432190,54	2229096,84	Аналитический метод	0,50	—

**ОПИСАНИЕ МЕСТОПОЛОЖЕНИЯ ГРАНИЦ****Ж - ОЖ. Зона средне и многоэтажной жилой застройки с размещением объектов общественно-делового назначения**

(наименование объекта, местоположение границ которого описано (далее – объект))

**Сведения о местоположении границ объекта**

<b>1</b>	<b>2</b>	<b>3</b>	<b>4</b>	<b>5</b>	<b>6</b>
550	432206,05	2229099,12	Аналитический метод	0,50	—
551	432222,06	2229101,54	Аналитический метод	0,50	—
503	432252,09	2229106,19	Аналитический метод	0,50	—
552	432220,24	2229285,97	Аналитический метод	0,50	—
553	432210,15	2229348,62	Аналитический метод	0,50	—
554	432207,75	2229363,52	Аналитический метод	0,50	—
555	432205,29	2229378,26	Аналитический метод	0,50	—
556	432164,09	2229372,18	Аналитический метод	0,50	—
557	432153,64	2229370,49	Аналитический метод	0,50	—
558	432146,82	2229369,28	Аналитический метод	0,50	—
559	432151,97	2229339,91	Аналитический метод	0,50	—
560	432152,96	2229335,00	Аналитический метод	0,50	—
561	432117,18	2229329,20	Аналитический метод	0,50	—
562	432116,39	2229333,95	Аналитический метод	0,50	—
563	432134,83	2229336,92	Аналитический метод	0,50	—
564	432132,56	2229351,96	Аналитический метод	0,50	—
565	432132,04	2229357,24	Аналитический метод	0,50	—
566	432130,24	2229366,98	Аналитический метод	0,50	—
567	432126,19	2229366,31	Аналитический метод	0,50	—
568	432120,22	2229365,19	Аналитический метод	0,50	—
569	432113,59	2229364,38	Аналитический метод	0,50	—
570	432110,16	2229363,62	Аналитический метод	0,50	—
571	432109,16	2229369,24	Аналитический метод	0,50	—
572	432141,62	2229373,93	Аналитический метод	0,50	—

**ОПИСАНИЕ МЕСТОПОЛОЖЕНИЯ ГРАНИЦ****Ж - ОЖ. Зона средне и многоэтажной жилой застройки с размещением объектов общественно-делового назначения**

(наименование объекта, местоположение границ которого описано (далее – объект))

**Сведения о местоположении границ объекта**

<b>1</b>	<b>2</b>	<b>3</b>	<b>4</b>	<b>5</b>	<b>6</b>
573	432174,42	2229378,94	Аналитический метод	0,50	—
574	432204,44	2229383,72	Аналитический метод	0,50	—
575	432203,17	2229391,51	Аналитический метод	0,50	—
576	432200,62	2229408,70	Аналитический метод	0,50	—
577	432195,66	2229439,97	Аналитический метод	0,50	—
578	432175,72	2229436,74	Аналитический метод	0,50	—
579	432164,30	2229435,02	Аналитический метод	0,50	—
580	432149,95	2229432,84	Аналитический метод	0,50	—
581	432134,26	2229430,50	Аналитический метод	0,50	—
582	432119,26	2229428,06	Аналитический метод	0,50	—
583	432104,41	2229425,82	Аналитический метод	0,50	—
584	432088,88	2229423,39	Аналитический метод	0,50	—
585	432073,32	2229421,04	Аналитический метод	0,50	—
586	432040,82	2229416,04	Аналитический метод	0,50	—
587	432044,47	2229395,60	Аналитический метод	0,50	—
588	432044,97	2229391,21	Аналитический метод	0,50	—
589	432045,89	2229385,51	Аналитический метод	0,50	—
590	432046,77	2229380,60	Аналитический метод	0,50	—
591	432048,86	2229366,96	Аналитический метод	0,50	—
592	432051,12	2229354,22	Аналитический метод	0,50	—
593	432053,32	2229340,17	Аналитический метод	0,50	—
594	432056,17	2229325,17	Аналитический метод	0,50	—
595	432058,79	2229309,51	Аналитический метод	0,50	—
596	432061,26	2229294,31	Аналитический метод	0,50	—
597	432063,30	2229281,70	Аналитический метод	0,50	—



**ОПИСАНИЕ МЕСТОПОЛОЖЕНИЯ ГРАНИЦ****Ж - ОЖ. Зона средне и многоэтажной жилой застройки с размещением объектов общественно-делового назначения**

(наименование объекта, местоположение границ которого описано (далее – объект))

**Сведения о местоположении границ объекта**

<b>1</b>	<b>2</b>	<b>3</b>	<b>4</b>	<b>5</b>	<b>6</b>
598	432066,50	2229263,90	Аналитический метод	0,50	—
599	432078,92	2229265,68	Аналитический метод	0,50	—
600	432097,93	2229268,42	Аналитический метод	0,50	—
601	432113,27	2229270,81	Аналитический метод	0,50	—
602	432129,08	2229272,81	Аналитический метод	0,50	—
603	432145,10	2229275,56	Аналитический метод	0,50	—
604	432160,17	2229277,80	Аналитический метод	0,50	—
605	432175,12	2229280,04	Аналитический метод	0,50	—
606	432191,48	2229282,19	Аналитический метод	0,50	—
552	432220,24	2229285,97	Аналитический метод	0,50	—
607	431913,29	2229054,80	Аналитический метод	0,50	—
608	431932,46	2229057,56	Аналитический метод	0,50	—
609	431944,91	2229059,35	Аналитический метод	0,50	—
610	431960,44	2229062,04	Аналитический метод	0,50	—
611	431975,22	2229063,76	Аналитический метод	0,50	—
612	431990,69	2229065,78	Аналитический метод	0,50	—
613	432006,50	2229068,13	Аналитический метод	0,50	—
614	432021,54	2229070,32	Аналитический метод	0,50	—
615	432037,02	2229072,85	Аналитический метод	0,50	—
616	432052,18	2229074,98	Аналитический метод	0,50	—
617	432056,62	2229075,42	Аналитический метод	0,50	—
618	432067,11	2229077,16	Аналитический метод	0,50	—
619	432066,52	2229081,41	Аналитический метод	0,50	—
620	432062,85	2229107,82	Аналитический метод	0,50	—

**ОПИСАНИЕ МЕСТОПОЛОЖЕНИЯ ГРАНИЦ****Ж - ОЖ. Зона средне и многоэтажной жилой застройки с размещением объектов общественно-делового назначения**

(наименование объекта, местоположение границ которого описано (далее – объект))

**Сведения о местоположении границ объекта**

<b>1</b>	<b>2</b>	<b>3</b>	<b>4</b>	<b>5</b>	<b>6</b>
621	432058,77	2229132,39	Аналитический метод	0,50	—
622	432056,22	2229147,20	Аналитический метод	0,50	—
623	432055,11	2229154,82	Аналитический метод	0,50	—
624	432052,45	2229169,78	Аналитический метод	0,50	—
625	432050,75	2229179,85	Аналитический метод	0,50	—
626	432047,78	2229199,72	Аналитический метод	0,50	—
627	432043,16	2229227,38	Аналитический метод	0,50	—
628	432042,59	2229231,16	Аналитический метод	0,50	—
629	432028,02	2229228,69	Аналитический метод	0,50	—
630	432013,22	2229226,27	Аналитический метод	0,50	—
631	431997,44	2229223,91	Аналитический метод	0,50	—
632	431982,26	2229221,83	Аналитический метод	0,50	—
633	431974,22	2229220,74	Аналитический метод	0,50	—
634	431966,53	2229219,70	Аналитический метод	0,50	—
635	431965,49	2229219,56	Аналитический метод	0,50	—
636	431949,96	2229217,30	Аналитический метод	0,50	—
637	431934,47	2229214,83	Аналитический метод	0,50	—
638	431919,48	2229212,35	Аналитический метод	0,50	—
639	431888,93	2229208,19	Аналитический метод	0,50	—
640	431891,39	2229192,52	Аналитический метод	0,50	—
641	431893,77	2229176,73	Аналитический метод	0,50	—
642	431895,74	2229166,19	Аналитический метод	0,50	—
643	431898,70	2229146,73	Аналитический метод	0,50	—
644	431901,13	2229131,82	Аналитический метод	0,50	—
645	431903,66	2229116,03	Аналитический метод	0,50	—

## ОПИСАНИЕ МЕСТОПОЛОЖЕНИЯ ГРАНИЦ

Ж - ОЖ. Зона средне и многоэтажной жилой застройки с размещением объектов общественно-делового назначения

(наименование объекта, местоположение границ которого описано (далее – объект)

## Сведения о местоположении границ объекта

1	2	3	4	5	6
646	431944,11	2229122,39	Аналитический метод	0,50	—
647	431942,17	2229138,06	Аналитический метод	0,50	—
648	431941,06	2229144,34	Аналитический метод	0,50	—
649	431945,78	2229145,16	Аналитический метод	0,50	—
650	431961,35	2229147,29	Аналитический метод	0,50	—
651	431977,30	2229149,72	Аналитический метод	0,50	—
652	431994,66	2229152,51	Аналитический метод	0,50	—
653	431994,70	2229152,00	Аналитический метод	0,50	—
654	432008,96	2229154,72	Аналитический метод	0,50	—
655	432013,73	2229155,30	Аналитический метод	0,50	—
656	432014,75	2229148,98	Аналитический метод	0,50	—
657	432015,44	2229144,78	Аналитический метод	0,50	—
658	432015,98	2229142,24	Аналитический метод	0,50	—
659	432010,25	2229141,22	Аналитический метод	0,50	—
660	431995,46	2229138,88	Аналитический метод	0,50	—
661	431979,50	2229136,39	Аналитический метод	0,50	—
662	431963,22	2229133,77	Аналитический метод	0,50	—
663	431965,69	2229120,99	Аналитический метод	0,50	—
664	431935,41	2229114,94	Аналитический метод	0,50	—
665	431904,68	2229110,57	Аналитический метод	0,50	—
666	431908,46	2229086,09	Аналитический метод	0,50	—
607	431913,29	2229054,80	Аналитический метод	0,50	—
667	431884,29	2229236,75	Аналитический метод	0,50	—
668	431913,19	2229241,11	Аналитический метод	0,50	—

**ОПИСАНИЕ МЕСТОПОЛОЖЕНИЯ ГРАНИЦ****Ж - ОЖ. Зона средне и многоэтажной жилой застройки с размещением объектов общественно-делового назначения**

(наименование объекта, местоположение границ которого описано (далее – объект))

**Сведения о местоположении границ объекта**

<b>1</b>	<b>2</b>	<b>3</b>	<b>4</b>	<b>5</b>	<b>6</b>
669	431922,04	2229242,72	Аналитический метод	0,50	—
670	431929,43	2229243,68	Аналитический метод	0,50	—
671	431930,45	2229243,68	Аналитический метод	0,50	—
672	431945,39	2229246,11	Аналитический метод	0,50	—
673	431960,54	2229249,00	Аналитический метод	0,50	—
674	431962,25	2229248,89	Аналитический метод	0,50	—
675	431968,35	2229249,82	Аналитический метод	0,50	—
676	431969,60	2229250,42	Аналитический метод	0,50	—
677	431974,28	2229251,10	Аналитический метод	0,50	—
678	431975,62	2229251,36	Аналитический метод	0,50	—
679	431985,57	2229252,41	Аналитический метод	0,50	—
680	431990,93	2229252,84	Аналитический метод	0,50	—
681	432006,68	2229255,23	Аналитический метод	0,50	—
682	432016,73	2229256,83	Аналитический метод	0,50	—
683	432026,78	2229258,43	Аналитический метод	0,50	—
684	432031,41	2229259,00	Аналитический метод	0,50	—
685	432037,33	2229259,93	Аналитический метод	0,50	—
686	432035,76	2229270,16	Аналитический метод	0,50	—
687	432034,81	2229278,02	Аналитический метод	0,50	—
688	432032,73	2229290,46	Аналитический метод	0,50	—
689	432032,57	2229291,47	Аналитический метод	0,50	—
690	432028,24	2229321,47	Аналитический метод	0,50	—
691	432025,75	2229336,21	Аналитический метод	0,50	—
692	432023,20	2229351,25	Аналитический метод	0,50	—
693	432019,16	2229350,68	Аналитический метод	0,50	—

**ОПИСАНИЕ МЕСТОПОЛОЖЕНИЯ ГРАНИЦ****Ж - ОЖ. Зона средне и многоэтажной жилой застройки с размещением объектов общественно-делового назначения**

(наименование объекта, местоположение границ которого описано (далее – объект))

**Сведения о местоположении границ объекта**

<b>1</b>	<b>2</b>	<b>3</b>	<b>4</b>	<b>5</b>	<b>6</b>
694	431981,67	2229345,06	Аналитический метод	0,50	—
695	431963,13	2229342,66	Аналитический метод	0,50	—
696	431966,62	2229312,43	Аналитический метод	0,50	—
697	431967,41	2229306,54	Аналитический метод	0,50	—
698	431932,98	2229302,39	Аналитический метод	0,50	—
699	431917,39	2229300,01	Аналитический метод	0,50	—
700	431916,27	2229305,39	Аналитический метод	0,50	—
701	431914,18	2229320,40	Аналитический метод	0,50	—
702	431913,63	2229331,99	Аналитический метод	0,50	—
703	431915,50	2229341,72	Аналитический метод	0,50	—
704	431919,04	2229342,03	Аналитический метод	0,50	—
705	431924,89	2229342,92	Аналитический метод	0,50	—
706	431947,03	2229346,12	Аналитический метод	0,50	—
707	431956,07	2229347,54	Аналитический метод	0,50	—
708	431956,87	2229347,63	Аналитический метод	0,50	—
709	431974,50	2229349,75	Аналитический метод	0,50	—
710	431978,47	2229350,23	Аналитический метод	0,50	—
711	431991,02	2229351,73	Аналитический метод	0,50	—
712	432022,48	2229356,28	Аналитический метод	0,50	—
713	432022,35	2229357,12	Аналитический метод	0,50	—
714	432018,30	2229381,67	Аналитический метод	0,50	—
715	432016,71	2229391,87	Аналитический метод	0,50	—
716	432013,72	2229412,24	Аналитический метод	0,50	—
717	431982,04	2229407,45	Аналитический метод	0,50	—
718	431980,13	2229407,17	Аналитический метод	0,50	—

## ОПИСАНИЕ МЕСТОПОЛОЖЕНИЯ ГРАНИЦ

Ж - ОЖ. Зона средне и многоэтажной жилой застройки с размещением объектов общественно-делового назначения

(наименование объекта, местоположение границ которого описано (далее – объект)

## Сведения о местоположении границ объекта

1	2	3	4	5	6
719	431966,40	2229405,21	Аналитический метод	0,50	—
720	431965,11	2229405,40	Аналитический метод	0,50	—
721	431957,18	2229404,22	Аналитический метод	0,50	—
722	431950,87	2229403,26	Аналитический метод	0,50	—
723	431935,54	2229400,68	Аналитический метод	0,50	—
724	431920,15	2229398,37	Аналитический метод	0,50	—
725	431904,17	2229396,24	Аналитический метод	0,50	—
726	431888,60	2229393,87	Аналитический метод	0,50	—
727	431886,07	2229393,51	Аналитический метод	0,50	—
728	431859,06	2229389,61	Аналитический метод	0,50	—
729	431859,68	2229385,66	Аналитический метод	0,50	—
730	431862,33	2229369,88	Аналитический метод	0,50	—
731	431864,25	2229358,81	Аналитический метод	0,50	—
732	431866,13	2229348,04	Аналитический метод	0,50	—
733	431866,91	2229343,14	Аналитический метод	0,50	—
734	431869,35	2229328,58	Аналитический метод	0,50	—
735	431871,61	2229313,45	Аналитический метод	0,50	—
736	431874,03	2229298,69	Аналитический метод	0,50	—
737	431876,32	2229285,67	Аналитический метод	0,50	—
738	431879,22	2229267,52	Аналитический метод	0,50	—
739	431881,35	2229251,48	Аналитический метод	0,50	—
667	431884,29	2229236,75	Аналитический метод	0,50	—
740	431953,39	2229310,76	Аналитический метод	0,50	—
741	431951,26	2229325,59	Аналитический метод	0,50	—

## ОПИСАНИЕ МЕСТОПОЛОЖЕНИЯ ГРАНИЦ

Ж - ОЖ. Зона средне и многоэтажной жилой застройки с размещением объектов общественно-делового назначения

(наименование объекта, местоположение границ которого описано (далее – объект)

## Сведения о местоположении границ объекта

1	2	3	4	5	6
742	431950,30	2229333,13	Аналитический метод	0,50	—
743	431949,23	2229341,06	Аналитический метод	0,50	—
744	431919,03	2229337,08	Аналитический метод	0,50	—
745	431919,39	2229332,66	Аналитический метод	0,50	—
746	431920,34	2229321,21	Аналитический метод	0,50	—
747	431922,92	2229306,45	Аналитический метод	0,50	—
740	431953,39	2229310,76	Аналитический метод	0,50	—
748	432172,75	2229564,19	Аналитический метод	0,50	—
749	432169,36	2229585,82	Аналитический метод	0,50	—
750	432167,26	2229600,18	Аналитический метод	0,50	—
751	432163,59	2229620,78	Аналитический метод	0,50	—
752	432148,34	2229618,14	Аналитический метод	0,50	—
753	432133,88	2229615,89	Аналитический метод	0,50	—
754	432132,15	2229615,67	Аналитический метод	0,50	—
755	432117,50	2229613,60	Аналитический метод	0,50	—
756	432109,37	2229612,26	Аналитический метод	0,50	—
757	432102,46	2229611,13	Аналитический метод	0,50	—
758	432088,91	2229609,20	Аналитический метод	0,50	—
759	432086,88	2229608,81	Аналитический метод	0,50	—
760	432078,85	2229607,59	Аналитический метод	0,50	—
761	432073,19	2229606,74	Аналитический метод	0,50	—
762	432071,80	2229606,52	Аналитический метод	0,50	—
763	432075,82	2229582,46	Аналитический метод	0,50	—
764	432076,47	2229578,52	Аналитический метод	0,50	—

## ОПИСАНИЕ МЕСТОПОЛОЖЕНИЯ ГРАНИЦ

Ж - ОЖ. Зона средне и многоэтажной жилой застройки с размещением объектов общественно-делового назначения

(наименование объекта, местоположение границ которого описано (далее – объект)

## Сведения о местоположении границ объекта

1	2	3	4	5	6
765	432078,53	2229566,15	Аналитический метод	0,50	—
766	432070,94	2229564,76	Аналитический метод	0,50	—
767	432072,73	2229550,52	Аналитический метод	0,50	—
768	432074,28	2229550,82	Аналитический метод	0,50	—
769	432107,18	2229555,32	Аналитический метод	0,50	—
770	432140,45	2229559,67	Аналитический метод	0,50	—
748	432172,75	2229564,19	Аналитический метод	0,50	—
771	432190,58	2229468,21	Аналитический метод	0,50	—
772	432189,64	2229473,58	Аналитический метод	0,50	—
773	432185,00	2229498,63	Аналитический метод	0,50	—
774	432182,43	2229512,43	Аналитический метод	0,50	—
775	432179,73	2229528,30	Аналитический метод	0,50	—
776	432176,97	2229543,33	Аналитический метод	0,50	—
777	432173,97	2229558,69	Аналитический метод	0,50	—
778	432133,61	2229552,27	Аналитический метод	0,50	—
779	432126,40	2229552,08	Аналитический метод	0,50	—
780	432113,58	2229550,11	Аналитический метод	0,50	—
781	432097,88	2229548,59	Аналитический метод	0,50	—
782	432100,16	2229533,23	Аналитический метод	0,50	—
783	432102,16	2229518,09	Аналитический метод	0,50	—
784	432102,69	2229517,45	Аналитический метод	0,50	—
785	432072,52	2229513,51	Аналитический метод	0,50	—
786	432073,61	2229504,34	Аналитический метод	0,50	—
787	432075,16	2229504,58	Аналитический метод	0,50	—



## ОПИСАНИЕ МЕСТОПОЛОЖЕНИЯ ГРАНИЦ

Ж - ОЖ. Зона средне и многоэтажной жилой застройки с размещением объектов общественно-делового назначения

(наименование объекта, местоположение границ которого описано (далее – объект)

## Сведения о местоположении границ объекта

1	2	3	4	5	6
788	432074,68	2229509,54	Аналитический метод	0,50	—
789	432084,97	2229510,94	Аналитический метод	0,50	—
790	432086,19	2229510,24	Аналитический метод	0,50	—
791	432086,95	2229504,21	Аналитический метод	0,50	—
792	432087,77	2229499,26	Аналитический метод	0,50	—
793	432088,32	2229495,50	Аналитический метод	0,50	—
794	432092,12	2229496,21	Аналитический метод	0,50	—
795	432098,91	2229454,68	Аналитический метод	0,50	—
796	432114,39	2229456,78	Аналитический метод	0,50	—
797	432129,90	2229459,23	Аналитический метод	0,50	—
798	432138,02	2229460,31	Аналитический метод	0,50	—
799	432145,23	2229461,20	Аналитический метод	0,50	—
800	432160,18	2229463,58	Аналитический метод	0,50	—
801	432171,02	2229465,25	Аналитический метод	0,50	—
771	432190,58	2229468,21	Аналитический метод	0,50	—
802	432157,90	2229651,81	Аналитический метод	0,50	—
803	432156,23	2229661,96	Аналитический метод	0,50	—
804	432152,84	2229681,89	Аналитический метод	0,50	—
805	432151,44	2229689,82	Аналитический метод	0,50	—
806	432147,74	2229712,10	Аналитический метод	0,50	—
807	432145,51	2229721,80	Аналитический метод	0,50	—
808	432145,35	2229723,33	Аналитический метод	0,50	—
809	432144,83	2229727,04	Аналитический метод	0,50	—
810	432142,56	2229741,29	Аналитический метод	0,50	—

**ОПИСАНИЕ МЕСТОПОЛОЖЕНИЯ ГРАНИЦ****Ж - ОЖ. Зона средне и многоэтажной жилой застройки с размещением объектов общественно-делового назначения**

(наименование объекта, местоположение границ которого описано (далее – объект))

**Сведения о местоположении границ объекта**

<b>1</b>	<b>2</b>	<b>3</b>	<b>4</b>	<b>5</b>	<b>6</b>
811	432141,65	2229746,09	Аналитический метод	0,50	—
812	432137,04	2229770,82	Аналитический метод	0,50	—
813	432136,90	2229771,80	Аналитический метод	0,50	—
814	432136,80	2229773,54	Аналитический метод	0,50	—
815	432135,13	2229783,94	Аналитический метод	0,50	—
816	432133,87	2229787,81	Аналитический метод	0,50	—
817	432131,89	2229800,88	Аналитический метод	0,50	—
818	432101,41	2229796,47	Аналитический метод	0,50	—
819	432085,45	2229793,66	Аналитический метод	0,50	—
820	432070,59	2229791,41	Аналитический метод	0,50	—
821	432054,63	2229788,90	Аналитический метод	0,50	—
822	432039,83	2229786,57	Аналитический метод	0,50	—
823	432046,92	2229747,92	Аналитический метод	0,50	—
824	432044,93	2229747,42	Аналитический метод	0,50	—
825	432046,75	2229735,72	Аналитический метод	0,50	—
826	432062,06	2229737,58	Аналитический метод	0,50	—
827	432062,95	2229730,94	Аналитический метод	0,50	—
828	432065,27	2229730,53	Аналитический метод	0,50	—
829	432067,78	2229714,39	Аналитический метод	0,50	—
830	432070,98	2229699,43	Аналитический метод	0,50	—
831	432085,21	2229701,98	Аналитический метод	0,50	—
832	432086,13	2229696,40	Аналитический метод	0,50	—
833	432059,04	2229692,70	Аналитический метод	0,50	—
834	432062,03	2229676,94	Аналитический метод	0,50	—
835	432059,51	2229676,62	Аналитический метод	0,50	—

**ОПИСАНИЕ МЕСТОПОЛОЖЕНИЯ ГРАНИЦ****Ж - ОЖ. Зона средне и многоэтажной жилой застройки с размещением объектов общественно-делового назначения**

(наименование объекта, местоположение границ которого описано (далее – объект))

**Сведения о местоположении границ объекта**

<b>1</b>	<b>2</b>	<b>3</b>	<b>4</b>	<b>5</b>	<b>6</b>
836	432059,85	2229674,68	Аналитический метод	0,50	—
837	432066,48	2229637,76	Аналитический метод	0,50	—
838	432081,96	2229640,09	Аналитический метод	0,50	—
839	432097,49	2229642,46	Аналитический метод	0,50	—
840	432128,56	2229647,30	Аналитический метод	0,50	—
802	432157,90	2229651,81	Аналитический метод	0,50	—
841	431883,32	2229609,43	Аналитический метод	0,50	—
842	431899,69	2229612,39	Аналитический метод	0,50	—
843	431896,17	2229631,38	Аналитический метод	0,50	—
844	431895,45	2229635,33	Аналитический метод	0,50	—
845	431892,56	2229650,99	Аналитический метод	0,50	—
846	431884,56	2229650,07	Аналитический метод	0,50	—
847	431881,89	2229664,32	Аналитический метод	0,50	—
848	431842,30	2229658,25	Аналитический метод	0,50	—
849	431813,49	2229653,76	Аналитический метод	0,50	—
850	431816,83	2229634,31	Аналитический метод	0,50	—
851	431817,82	2229628,78	Аналитический метод	0,50	—
852	431818,88	2229622,38	Аналитический метод	0,50	—
853	431820,42	2229614,81	Аналитический метод	0,50	—
854	431822,79	2229599,91	Аналитический метод	0,50	—
855	431853,38	2229604,64	Аналитический метод	0,50	—
856	431868,15	2229606,76	Аналитический метод	0,50	—
841	431883,32	2229609,43	Аналитический метод	0,50	—
857	431813,61	2229658,68	Аналитический метод	0,50	—

**ОПИСАНИЕ МЕСТОПОЛОЖЕНИЯ ГРАНИЦ****Ж - ОЖ. Зона средне и многоэтажной жилой застройки с размещением объектов общественно-делового назначения**

(наименование объекта, местоположение границ которого описано (далее – объект))

**Сведения о местоположении границ объекта**

<b>1</b>	<b>2</b>	<b>3</b>	<b>4</b>	<b>5</b>	<b>6</b>
858	431853,38	2229665,73	Аналитический метод	0,50	—
859	431865,70	2229667,64	Аналитический метод	0,50	—
860	431885,27	2229670,67	Аналитический метод	0,50	—
861	431884,15	2229677,38	Аналитический метод	0,50	—
862	431881,46	2229694,30	Аналитический метод	0,50	—
863	431880,86	2229695,48	Аналитический метод	0,50	—
864	431880,22	2229699,66	Аналитический метод	0,50	—
865	431884,79	2229700,42	Аналитический метод	0,50	—
866	431881,31	2229720,00	Аналитический метод	0,50	—
867	431874,91	2229760,40	Аналитический метод	0,50	—
868	431859,62	2229758,03	Аналитический метод	0,50	—
869	431845,78	2229756,20	Аналитический метод	0,50	—
870	431842,83	2229755,70	Аналитический метод	0,50	—
871	431833,90	2229754,65	Аналитический метод	0,50	—
872	431833,86	2229754,40	Аналитический метод	0,50	—
873	431828,42	2229753,55	Аналитический метод	0,50	—
874	431812,89	2229751,33	Аналитический метод	0,50	—
875	431797,06	2229749,07	Аналитический метод	0,50	—
876	431800,43	2229728,53	Аналитический метод	0,50	—
877	431803,52	2229709,72	Аналитический метод	0,50	—
878	431804,07	2229706,48	Аналитический метод	0,50	—
879	431807,37	2229688,52	Аналитический метод	0,50	—
880	431809,90	2229673,27	Аналитический метод	0,50	—
857	431813,61	2229658,68	Аналитический метод	0,50	—

## ОПИСАНИЕ МЕСТОПОЛОЖЕНИЯ ГРАНИЦ

Ж - ОЖ. Зона средне и многоэтажной жилой застройки с размещением объектов общественно-делового назначения

(наименование объекта, местоположение границ которого описано (далее – объект)

## Сведения о местоположении границ объекта

1	2	3	4	5	6
881	431912,05	2229490,00	Аналитический метод	0,50	—
882	431909,56	2229504,61	Аналитический метод	0,50	—
883	431906,28	2229524,02	Аналитический метод	0,50	—
884	431914,05	2229524,72	Аналитический метод	0,50	—
885	431911,22	2229541,85	Аналитический метод	0,50	—
886	431904,53	2229581,39	Аналитический метод	0,50	—
887	431889,16	2229579,08	Аналитический метод	0,50	—
888	431873,08	2229576,81	Аналитический метод	0,50	—
889	431857,90	2229574,53	Аналитический метод	0,50	—
890	431828,48	2229570,17	Аналитический метод	0,50	—
891	431830,28	2229559,01	Аналитический метод	0,50	—
892	431833,53	2229540,77	Аналитический метод	0,50	—
893	431835,50	2229530,28	Аналитический метод	0,50	—
894	431838,93	2229510,11	Аналитический метод	0,50	—
895	431841,17	2229495,58	Аналитический метод	0,50	—
896	431843,65	2229479,26	Аналитический метод	0,50	—
897	431882,72	2229485,16	Аналитический метод	0,50	—
881	431912,05	2229490,00	Аналитический метод	0,50	—
898	431915,32	2229428,04	Аналитический метод	0,50	—
899	431930,57	2229429,88	Аналитический метод	0,50	—
900	431923,46	2229470,80	Аналитический метод	0,50	—
901	431923,15	2229470,93	Аналитический метод	0,50	—
902	431920,63	2229486,10	Аналитический метод	0,50	—
903	431890,02	2229481,59	Аналитический метод	0,50	—

## ОПИСАНИЕ МЕСТОПОЛОЖЕНИЯ ГРАНИЦ

Ж - ОЖ. Зона средне и многоэтажной жилой застройки с размещением объектов общественно-делового назначения

(наименование объекта, местоположение границ которого описано (далее – объект)

## Сведения о местоположении границ объекта

1	2	3	4	5	6
904	431885,06	2229480,79	Аналитический метод	0,50	—
905	431874,46	2229479,43	Аналитический метод	0,50	—
906	431844,48	2229474,67	Аналитический метод	0,50	—
907	431848,61	2229449,79	Аналитический метод	0,50	—
908	431848,95	2229448,93	Аналитический метод	0,50	—
909	431850,94	2229436,76	Аналитический метод	0,50	—
910	431853,78	2229418,54	Аналитический метод	0,50	—
911	431885,38	2229423,24	Аналитический метод	0,50	—
912	431900,96	2229425,87	Аналитический метод	0,50	—
898	431915,32	2229428,04	Аналитический метод	0,50	—
913	431974,92	2229807,64	Аналитический метод	0,50	—
914	431978,93	2229808,25	Аналитический метод	0,50	—
915	431989,91	2229809,92	Аналитический метод	0,50	—
916	432004,51	2229812,05	Аналитический метод	0,50	—
917	432012,80	2229813,43	Аналитический метод	0,50	—
918	432020,51	2229814,69	Аналитический метод	0,50	—
919	432035,49	2229817,31	Аналитический метод	0,50	—
920	432050,97	2229820,07	Аналитический метод	0,50	—
921	432066,10	2229822,54	Аналитический метод	0,50	—
922	432081,68	2229826,43	Аналитический метод	0,50	—
923	432098,58	2229827,34	Аналитический метод	0,50	—
924	432126,39	2229831,96	Аналитический метод	0,50	—
925	432125,97	2229835,76	Аналитический метод	0,50	—
926	432122,93	2229853,83	Аналитический метод	0,50	—

## ОПИСАНИЕ МЕСТОПОЛОЖЕНИЯ ГРАНИЦ

Ж - ОЖ. Зона средне и многоэтажной жилой застройки с размещением объектов общественно-делового назначения

(наименование объекта, местоположение границ которого описано (далее – объект)

## Сведения о местоположении границ объекта

1	2	3	4	5	6
927	432121,13	2229864,96	Аналитический метод	0,50	—
928	432120,54	2229869,46	Аналитический метод	0,50	—
929	432117,29	2229887,87	Аналитический метод	0,50	—
930	432115,48	2229897,74	Аналитический метод	0,50	—
931	432112,29	2229915,28	Аналитический метод	0,50	—
932	432109,55	2229930,53	Аналитический метод	0,50	—
933	432108,93	2229934,88	Аналитический метод	0,50	—
934	432106,31	2229952,08	Аналитический метод	0,50	—
935	432104,16	2229963,92	Аналитический метод	0,50	—
936	432100,83	2229983,27	Аналитический метод	0,50	—
937	432100,61	2229984,45	Аналитический метод	0,50	—
938	432098,95	2229995,95	Аналитический метод	0,50	—
939	432088,50	2229994,41	Аналитический метод	0,50	—
940	432070,78	2229991,69	Аналитический метод	0,50	—
941	432064,69	2229990,72	Аналитический метод	0,50	—
942	432054,32	2229989,06	Аналитический метод	0,50	—
943	432039,06	2229986,62	Аналитический метод	0,50	—
944	432023,50	2229984,31	Аналитический метод	0,50	—
945	432007,33	2229981,81	Аналитический метод	0,50	—
946	431992,38	2229979,40	Аналитический метод	0,50	—
947	431977,34	2229976,96	Аналитический метод	0,50	—
948	431969,57	2229975,97	Аналитический метод	0,50	—
949	431960,25	2229974,25	Аналитический метод	0,50	—
950	431946,48	2229972,07	Аналитический метод	0,50	—
951	431949,74	2229953,87	Аналитический метод	0,50	—

**ОПИСАНИЕ МЕСТОПОЛОЖЕНИЯ ГРАНИЦ****Ж - ОЖ. Зона средне и многоэтажной жилой застройки с размещением объектов общественно-делового назначения**

(наименование объекта, местоположение границ которого описано (далее – объект))

**Сведения о местоположении границ объекта**

<b>1</b>	<b>2</b>	<b>3</b>	<b>4</b>	<b>5</b>	<b>6</b>
952	431952,07	2229938,98	Аналитический метод	0,50	—
953	431953,41	2229931,30	Аналитический метод	0,50	—
954	431955,10	2229921,48	Аналитический метод	0,50	—
955	431957,00	2229909,97	Аналитический метод	0,50	—
956	431958,14	2229903,38	Аналитический метод	0,50	—
957	431960,64	2229889,27	Аналитический метод	0,50	—
958	431962,69	2229876,50	Аналитический метод	0,50	—
959	431967,14	2229852,32	Аналитический метод	0,50	—
960	431969,31	2229839,86	Аналитический метод	0,50	—
913	431974,92	2229807,64	Аналитический метод	0,50	—
961	431792,12	2229780,70	Аналитический метод	0,50	—
962	431811,87	2229783,67	Аналитический метод	0,50	—
963	431822,95	2229785,28	Аналитический метод	0,50	—
964	431837,78	2229787,40	Аналитический метод	0,50	—
965	431853,67	2229789,30	Аналитический метод	0,50	—
966	431861,75	2229790,46	Аналитический метод	0,50	—
967	431869,15	2229791,22	Аналитический метод	0,50	—
968	431883,63	2229793,18	Аналитический метод	0,50	—
969	431884,94	2229793,50	Аналитический метод	0,50	—
970	431887,69	2229793,90	Аналитический метод	0,50	—
971	431900,60	2229795,92	Аналитический метод	0,50	—
972	431903,56	2229796,28	Аналитический метод	0,50	—
973	431915,41	2229797,99	Аналитический метод	0,50	—
974	431933,42	2229800,68	Аналитический метод	0,50	—



**ОПИСАНИЕ МЕСТОПОЛОЖЕНИЯ ГРАНИЦ****Ж - ОЖ. Зона средне и многоэтажной жилой застройки с размещением объектов общественно-делового назначения**

(наименование объекта, местоположение границ которого описано (далее – объект))

**Сведения о местоположении границ объекта**

<b>1</b>	<b>2</b>	<b>3</b>	<b>4</b>	<b>5</b>	<b>6</b>
975	431946,50	2229802,83	Аналитический метод	0,50	—
976	431940,48	2229835,50	Аналитический метод	0,50	—
977	431936,62	2229856,00	Аналитический метод	0,50	—
978	431934,35	2229868,48	Аналитический метод	0,50	—
979	431931,47	2229885,93	Аналитический метод	0,50	—
980	431928,69	2229902,20	Аналитический метод	0,50	—
981	431926,73	2229915,03	Аналитический метод	0,50	—
982	431887,80	2229909,82	Аналитический метод	0,50	—
983	431890,03	2229897,08	Аналитический метод	0,50	—
984	431881,94	2229896,10	Аналитический метод	0,50	—
985	431881,58	2229898,56	Аналитический метод	0,50	—
986	431881,21	2229901,28	Аналитический метод	0,50	—
987	431867,55	2229899,08	Аналитический метод	0,50	—
988	431865,98	2229911,41	Аналитический метод	0,50	—
989	431865,05	2229917,08	Аналитический метод	0,50	—
990	431864,60	2229920,91	Аналитический метод	0,50	—
991	431878,28	2229922,90	Аналитический метод	0,50	—
992	431885,94	2229923,88	Аналитический метод	0,50	—
993	431887,65	2229914,18	Аналитический метод	0,50	—
994	431925,91	2229919,05	Аналитический метод	0,50	—
995	431923,20	2229934,65	Аналитический метод	0,50	—
996	431920,30	2229951,08	Аналитический метод	0,50	—
997	431919,12	2229956,48	Аналитический метод	0,50	—
998	431917,21	2229967,06	Аналитический метод	0,50	—
999	431909,64	2229965,78	Аналитический метод	0,50	—

**ОПИСАНИЕ МЕСТОПОЛОЖЕНИЯ ГРАНИЦ****Ж - ОЖ. Зона средне и многоэтажной жилой застройки с размещением объектов общественно-делового назначения**

(наименование объекта, местоположение границ которого описано (далее – объект))

**Сведения о местоположении границ объекта**

1	2	3	4	5	6
1000	431907,34	2229965,39	Аналитический метод	0,50	—
1001	431887,92	2229962,25	Аналитический метод	0,50	—
1002	431872,55	2229959,95	Аналитический метод	0,50	—
1003	431871,57	2229959,79	Аналитический метод	0,50	—
1004	431861,69	2229958,26	Аналитический метод	0,50	—
1005	431857,85	2229957,66	Аналитический метод	0,50	—
1006	431848,10	2229955,99	Аналитический метод	0,50	—
1007	431842,60	2229955,24	Аналитический метод	0,50	—
1008	431827,68	2229953,08	Аналитический метод	0,50	—
1009	431826,70	2229952,73	Аналитический метод	0,50	—
1010	431811,86	2229950,27	Аналитический метод	0,50	—
1011	431796,41	2229948,00	Аналитический метод	0,50	—
1012	431779,40	2229945,35	Аналитический метод	0,50	—
1013	431775,86	2229944,96	Аналитический метод	0,50	—
1014	431765,02	2229943,05	Аналитический метод	0,50	—
1015	431770,29	2229915,74	Аналитический метод	0,50	—
1016	431773,65	2229899,22	Аналитический метод	0,50	—
1017	431776,14	2229884,74	Аналитический метод	0,50	—
1018	431779,78	2229885,48	Аналитический метод	0,50	—
1019	431806,09	2229889,88	Аналитический метод	0,50	—
1020	431807,57	2229891,91	Аналитический метод	0,50	—
1021	431820,49	2229893,79	Аналитический метод	0,50	—
1022	431820,75	2229892,01	Аналитический метод	0,50	—
1023	431843,49	2229895,04	Аналитический метод	0,50	—
1024	431845,46	2229895,33	Аналитический метод	0,50	—

**ОПИСАНИЕ МЕСТОПОЛОЖЕНИЯ ГРАНИЦ****Ж - ОЖ. Зона средне и многоэтажной жилой застройки с размещением объектов общественно-делового назначения**

(наименование объекта, местоположение границ которого описано (далее – объект))

**Сведения о местоположении границ объекта**

<b>1</b>	<b>2</b>	<b>3</b>	<b>4</b>	<b>5</b>	<b>6</b>
1025	431851,76	2229896,51	Аналитический метод	0,50	—
1026	431852,97	2229887,01	Аналитический метод	0,50	—
1027	431853,44	2229883,87	Аналитический метод	0,50	—
1028	431855,58	2229870,82	Аналитический метод	0,50	—
1029	431857,50	2229858,83	Аналитический метод	0,50	—
1030	431849,55	2229857,50	Аналитический метод	0,50	—
1031	431843,92	2229856,49	Аналитический метод	0,50	—
1032	431844,00	2229860,46	Аналитический метод	0,50	—
1033	431844,50	2229860,69	Аналитический метод	0,50	—
1034	431843,66	2229873,32	Аналитический метод	0,50	—
1035	431841,28	2229889,71	Аналитический метод	0,50	—
1036	431816,78	2229886,35	Аналитический метод	0,50	—
1037	431806,73	2229884,92	Аналитический метод	0,50	—
1038	431776,87	2229879,92	Аналитический метод	0,50	—
1039	431779,45	2229863,81	Аналитический метод	0,50	—
1040	431779,62	2229862,83	Аналитический метод	0,50	—
1041	431780,83	2229854,54	Аналитический метод	0,50	—
1042	431781,58	2229848,23	Аналитический метод	0,50	—
1043	431782,37	2229843,79	Аналитический метод	0,50	—
1044	431784,37	2229831,22	Аналитический метод	0,50	—
1045	431786,78	2229815,29	Аналитический метод	0,50	—
1046	431788,33	2229805,16	Аналитический метод	0,50	—
961	431792,12	2229780,70	Аналитический метод	0,50	—
1047	431941,88	2230000,28	Аналитический метод	0,50	—

## ОПИСАНИЕ МЕСТОПОЛОЖЕНИЯ ГРАНИЦ

Ж - ОЖ. Зона средне и многоэтажной жилой застройки с размещением объектов общественно-делового назначения

(наименование объекта, местоположение границ которого описано (далее – объект)

## Сведения о местоположении границ объекта

1	2	3	4	5	6
1048	431955,08	2230002,58	Аналитический метод	0,50	—
1049	431955,15	2230002,12	Аналитический метод	0,50	—
1050	431958,03	2230002,63	Аналитический метод	0,50	—
1051	431972,60	2230004,94	Аналитический метод	0,50	—
1052	431987,64	2230007,49	Аналитический метод	0,50	—
1053	432003,09	2230009,92	Аналитический метод	0,50	—
1054	432018,51	2230012,43	Аналитический метод	0,50	—
1055	432021,51	2230012,83	Аналитический метод	0,50	—
1056	432033,77	2230014,84	Аналитический метод	0,50	—
1057	432048,74	2230017,61	Аналитический метод	0,50	—
1058	432064,44	2230019,51	Аналитический метод	0,50	—
1059	432093,13	2230024,88	Аналитический метод	0,50	—
1060	432091,80	2230033,19	Аналитический метод	0,50	—
1061	432091,36	2230036,02	Аналитический метод	0,50	—
1062	432090,00	2230044,49	Аналитический метод	0,50	—
1063	432087,84	2230058,06	Аналитический метод	0,50	—
1064	432086,17	2230068,56	Аналитический метод	0,50	—
1065	432086,09	2230068,93	Аналитический метод	0,50	—
1066	432082,67	2230090,36	Аналитический метод	0,50	—
1067	432082,54	2230090,87	Аналитический метод	0,50	—
1068	432082,19	2230092,84	Аналитический метод	0,50	—
1069	432080,34	2230103,71	Аналитический метод	0,50	—
1070	432079,52	2230108,78	Аналитический метод	0,50	—
1071	432079,47	2230109,17	Аналитический метод	0,50	—
1072	432078,86	2230111,27	Аналитический метод	0,50	—

**ОПИСАНИЕ МЕСТОПОЛОЖЕНИЯ ГРАНИЦ****Ж - ОЖ. Зона средне и многоэтажной жилой застройки с размещением объектов общественно-делового назначения**

(наименование объекта, местоположение границ которого описано (далее – объект))

**Сведения о местоположении границ объекта**

<b>1</b>	<b>2</b>	<b>3</b>	<b>4</b>	<b>5</b>	<b>6</b>
1073	432078,34	2230114,35	Аналитический метод	0,50	—
1074	432077,80	2230117,55	Аналитический метод	0,50	—
1075	432076,23	2230127,80	Аналитический метод	0,50	—
1076	432076,05	2230128,94	Аналитический метод	0,50	—
1077	432075,65	2230131,87	Аналитический метод	0,50	—
1078	432074,49	2230140,13	Аналитический метод	0,50	—
1079	432074,03	2230143,35	Аналитический метод	0,50	—
1080	432072,73	2230151,25	Аналитический метод	0,50	—
1081	432070,42	2230162,23	Аналитический метод	0,50	—
1082	432070,04	2230164,50	Аналитический метод	0,50	—
1083	432064,76	2230195,74	Аналитический метод	0,50	—
1084	432035,13	2230190,50	Аналитический метод	0,50	—
1085	432018,00	2230187,45	Аналитический метод	0,50	—
1086	432003,98	2230186,77	Аналитический метод	0,50	—
1087	431988,64	2230182,48	Аналитический метод	0,50	—
1088	431979,18	2230180,87	Аналитический метод	0,50	—
1089	431972,52	2230179,81	Аналитический метод	0,50	—
1090	431969,18	2230179,52	Аналитический метод	0,50	—
1091	431964,67	2230178,53	Аналитический метод	0,50	—
1092	431959,44	2230177,52	Аналитический метод	0,50	—
1093	431955,72	2230176,73	Аналитический метод	0,50	—
1094	431949,52	2230175,57	Аналитический метод	0,50	—
1095	431943,32	2230174,50	Аналитический метод	0,50	—
1096	431942,64	2230174,35	Аналитический метод	0,50	—
1097	431930,41	2230172,46	Аналитический метод	0,50	—

**ОПИСАНИЕ МЕСТОПОЛОЖЕНИЯ ГРАНИЦ****Ж - ОЖ. Зона средне и многоэтажной жилой застройки с размещением объектов общественно-делового назначения**

(наименование объекта, местоположение границ которого описано (далее – объект))

**Сведения о местоположении границ объекта**

<b>1</b>	<b>2</b>	<b>3</b>	<b>4</b>	<b>5</b>	<b>6</b>
1098	431927,86	2230171,98	Аналитический метод	0,50	—
1099	431913,50	2230169,26	Аналитический метод	0,50	—
1100	431916,65	2230149,29	Аналитический метод	0,50	—
1101	431918,76	2230137,07	Аналитический метод	0,50	—
1102	431918,84	2230135,74	Аналитический метод	0,50	—
1103	431922,10	2230115,92	Аналитический метод	0,50	—
1104	431922,38	2230114,25	Аналитический метод	0,50	—
1105	431924,19	2230103,43	Аналитический метод	0,50	—
1106	431926,53	2230089,68	Аналитический метод	0,50	—
1107	431945,89	2230092,60	Аналитический метод	0,50	—
1108	431971,54	2230097,26	Аналитический метод	0,50	—
1109	431987,11	2230100,25	Аналитический метод	0,50	—
1110	431987,42	2230094,43	Аналитический метод	0,50	—
1111	431973,42	2230091,92	Аналитический метод	0,50	—
1112	431958,43	2230089,43	Аналитический метод	0,50	—
1113	431928,32	2230084,44	Аналитический метод	0,50	—
1114	431930,32	2230073,13	Аналитический метод	0,50	—
1115	431931,35	2230066,67	Аналитический метод	0,50	—
1116	431932,46	2230059,76	Аналитический метод	0,50	—
1117	431933,40	2230053,96	Аналитический метод	0,50	—
1118	431934,29	2230048,37	Аналитический метод	0,50	—
1119	431935,53	2230039,76	Аналитический метод	0,50	—
1120	431936,38	2230033,75	Аналитический метод	0,50	—
1121	431936,60	2230032,28	Аналитический метод	0,50	—
1122	431937,10	2230028,38	Аналитический метод	0,50	—

**ОПИСАНИЕ МЕСТОПОЛОЖЕНИЯ ГРАНИЦ****Ж - ОЖ. Зона средне и многоэтажной жилой застройки с размещением объектов общественно-делового назначения**

(наименование объекта, местоположение границ которого описано (далее – объект))

**Сведения о местоположении границ объекта**

<b>1</b>	<b>2</b>	<b>3</b>	<b>4</b>	<b>5</b>	<b>6</b>
1123	431938,52	2230019,91	Аналитический метод	0,50	—
1047	431941,88	2230000,28	Аналитический метод	0,50	—
1124	431912,81	2229995,63	Аналитический метод	0,50	—
1125	431910,77	2230005,84	Аналитический метод	0,50	—
1126	431907,92	2230021,10	Аналитический метод	0,50	—
1127	431905,21	2230038,24	Аналитический метод	0,50	—
1128	431900,95	2230061,86	Аналитический метод	0,50	—
1129	431897,75	2230081,09	Аналитический метод	0,50	—
1130	431894,82	2230098,50	Аналитический метод	0,50	—
1131	431892,55	2230112,13	Аналитический метод	0,50	—
1132	431889,94	2230126,35	Аналитический метод	0,50	—
1133	431889,29	2230130,40	Аналитический метод	0,50	—
1134	431889,30	2230131,04	Аналитический метод	0,50	—
1135	431886,92	2230145,30	Аналитический метод	0,50	—
1136	431883,77	2230164,38	Аналитический метод	0,50	—
1137	431854,68	2230158,99	Аналитический метод	0,50	—
1138	431853,60	2230158,97	Аналитический метод	0,50	—
1139	431852,69	2230158,79	Аналитический метод	0,50	—
1140	431842,31	2230156,91	Аналитический метод	0,50	—
1141	431838,83	2230156,36	Аналитический метод	0,50	—
1142	431823,60	2230153,35	Аналитический метод	0,50	—
1143	431816,12	2230152,15	Аналитический метод	0,50	—
1144	431814,15	2230151,89	Аналитический метод	0,50	—
1145	431808,58	2230150,97	Аналитический метод	0,50	—

**ОПИСАНИЕ МЕСТОПОЛОЖЕНИЯ ГРАНИЦ****Ж - ОЖ. Зона средне и многоэтажной жилой застройки с размещением объектов общественно-делового назначения**

(наименование объекта, местоположение границ которого описано (далее – объект))

**Сведения о местоположении границ объекта**

<b>1</b>	<b>2</b>	<b>3</b>	<b>4</b>	<b>5</b>	<b>6</b>
1146	431808,07	2230150,84	Аналитический метод	0,50	—
1147	431792,52	2230147,91	Аналитический метод	0,50	—
1148	431776,55	2230144,28	Аналитический метод	0,50	—
1149	431762,15	2230142,50	Аналитический метод	0,50	—
1150	431742,82	2230139,21	Аналитический метод	0,50	—
1151	431732,93	2230137,49	Аналитический метод	0,50	—
1152	431734,25	2230129,49	Аналитический метод	0,50	—
1153	431734,93	2230125,48	Аналитический метод	0,50	—
1154	431735,18	2230124,07	Аналитический метод	0,50	—
1155	431738,34	2230104,84	Аналитический метод	0,50	—
1156	431742,32	2230083,26	Аналитический метод	0,50	—
1157	431742,84	2230079,11	Аналитический метод	0,50	—
1158	431743,84	2230073,23	Аналитический метод	0,50	—
1159	431746,63	2230055,85	Аналитический метод	0,50	—
1160	431763,04	2230058,42	Аналитический метод	0,50	—
1161	431763,13	2230057,65	Аналитический метод	0,50	—
1162	431780,07	2230060,33	Аналитический метод	0,50	—
1163	431779,50	2230064,89	Аналитический метод	0,50	—
1164	431791,69	2230066,77	Аналитический метод	0,50	—
1165	431806,67	2230069,35	Аналитический метод	0,50	—
1166	431822,36	2230071,86	Аналитический метод	0,50	—
1167	431836,98	2230073,43	Аналитический метод	0,50	—
1168	431841,24	2230074,04	Аналитический метод	0,50	—
1169	431841,69	2230071,27	Аналитический метод	0,50	—
1170	431852,13	2230072,63	Аналитический метод	0,50	—



**ОПИСАНИЕ МЕСТОПОЛОЖЕНИЯ ГРАНИЦ****Ж - ОЖ. Зона средне и многоэтажной жилой застройки с размещением объектов общественно-делового назначения**

(наименование объекта, местоположение границ которого описано (далее – объект))

**Сведения о местоположении границ объекта**

<b>1</b>	<b>2</b>	<b>3</b>	<b>4</b>	<b>5</b>	<b>6</b>
1171	431853,57	2230064,55	Аналитический метод	0,50	—
1172	431840,12	2230062,10	Аналитический метод	0,50	—
1173	431839,03	2230061,93	Аналитический метод	0,50	—
1174	431825,19	2230059,64	Аналитический метод	0,50	—
1175	431824,44	2230059,60	Аналитический метод	0,50	—
1176	431809,86	2230057,32	Аналитический метод	0,50	—
1177	431798,74	2230055,58	Аналитический метод	0,50	—
1178	431800,46	2230045,49	Аналитический метод	0,50	—
1179	431795,20	2230044,71	Аналитический метод	0,50	—
1180	431793,81	2230055,08	Аналитический метод	0,50	—
1181	431793,41	2230057,88	Аналитический метод	0,50	—
1182	431747,58	2230050,80	Аналитический метод	0,50	—
1183	431749,63	2230037,49	Аналитический метод	0,50	—
1184	431751,30	2230025,86	Аналитический метод	0,50	—
1185	431751,61	2230024,56	Аналитический метод	0,50	—
1186	431755,21	2230004,23	Аналитический метод	0,50	—
1187	431757,30	2229992,27	Аналитический метод	0,50	—
1188	431760,47	2229971,48	Аналитический метод	0,50	—
1189	431789,83	2229976,16	Аналитический метод	0,50	—
1190	431805,63	2229978,09	Аналитический метод	0,50	—
1191	431820,88	2229980,26	Аналитический метод	0,50	—
1192	431820,73	2229981,03	Аналитический метод	0,50	—
1193	431827,35	2229981,95	Аналитический метод	0,50	—
1194	431828,35	2229982,09	Аналитический метод	0,50	—
1195	431836,48	2229983,49	Аналитический метод	0,50	—

**ОПИСАНИЕ МЕСТОПОЛОЖЕНИЯ ГРАНИЦ****Ж - ОЖ. Зона средне и многоэтажной жилой застройки с размещением объектов общественно-делового назначения**

(наименование объекта, местоположение границ которого описано (далее – объект))

**Сведения о местоположении границ объекта**

<b>1</b>	<b>2</b>	<b>3</b>	<b>4</b>	<b>5</b>	<b>6</b>
1196	431840,36	2229984,09	Аналитический метод	0,50	—
1197	431851,82	2229985,99	Аналитический метод	0,50	—
1198	431852,68	2229985,98	Аналитический метод	0,50	—
1199	431860,31	2229986,85	Аналитический метод	0,50	—
1200	431867,14	2229987,50	Аналитический метод	0,50	—
1201	431870,12	2229988,58	Аналитический метод	0,50	—
1202	431884,38	2229990,98	Аналитический метод	0,50	—
1124	431912,81	2229995,63	Аналитический метод	0,50	—
1203	431721,03	2227724,43	Аналитический метод	0,50	—
1204	431719,06	2227737,27	Аналитический метод	0,50	—
1205	431714,64	2227736,47	Аналитический метод	0,50	—
1206	431713,57	2227742,38	Аналитический метод	0,50	—
1207	431717,99	2227743,18	Аналитический метод	0,50	—
1208	431703,28	2227842,72	Аналитический метод	0,50	—
1209	431660,61	2227836,98	Аналитический метод	0,50	—
1210	431662,84	2227819,97	Аналитический метод	0,50	—
1211	431663,14	2227817,82	Аналитический метод	0,50	—
1212	431674,02	2227819,48	Аналитический метод	0,50	—
1213	431679,40	2227783,09	Аналитический метод	0,50	—
1214	431678,89	2227781,25	Аналитический метод	0,50	—
1215	431679,46	2227777,38	Аналитический метод	0,50	—
1216	431683,72	2227778,08	Аналитический метод	0,50	—
1217	431684,61	2227772,07	Аналитический метод	0,50	—
1218	431684,72	2227771,37	Аналитический метод	0,50	—

**ОПИСАНИЕ МЕСТОПОЛОЖЕНИЯ ГРАНИЦ****Ж - ОЖ. Зона средне и многоэтажной жилой застройки с размещением объектов общественно-делового назначения**

(наименование объекта, местоположение границ которого описано (далее – объект))

**Сведения о местоположении границ объекта**

<b>1</b>	<b>2</b>	<b>3</b>	<b>4</b>	<b>5</b>	<b>6</b>
1219	431685,71	2227765,45	Аналитический метод	0,50	—
1220	431681,37	2227764,74	Аналитический метод	0,50	—
1221	431681,95	2227760,58	Аналитический метод	0,50	—
1222	431682,77	2227754,76	Аналитический метод	0,50	—
1223	431685,12	2227737,96	Аналитический метод	0,50	—
1224	431686,02	2227730,11	Аналитический метод	0,50	—
1225	431687,03	2227724,28	Аналитический метод	0,50	—
1226	431691,98	2227720,19	Аналитический метод	0,50	—
1203	431721,03	2227724,43	Аналитический метод	0,50	—
1227	431620,63	2227667,49	Аналитический метод	0,50	—
1228	431733,80	2227684,72	Аналитический метод	0,50	—
1229	431727,80	2227722,71	Аналитический метод	0,50	—
1230	431694,48	2227718,12	Аналитический метод	0,50	—
1231	431687,03	2227724,28	Аналитический метод	0,50	—
1232	431686,02	2227730,11	Аналитический метод	0,50	—
1233	431672,80	2227728,24	Аналитический метод	0,50	—
1234	431673,77	2227722,15	Аналитический метод	0,50	—
1235	431666,64	2227721,20	Аналитический метод	0,50	—
1236	431664,78	2227732,93	Аналитический метод	0,50	—
1237	431670,09	2227733,76	Аналитический метод	0,50	—
1238	431670,03	2227735,52	Аналитический метод	0,50	—
1239	431685,12	2227737,96	Аналитический метод	0,50	—
1240	431682,77	2227754,76	Аналитический метод	0,50	—
1241	431651,81	2227750,09	Аналитический метод	0,50	—

**ОПИСАНИЕ МЕСТОПОЛОЖЕНИЯ ГРАНИЦ****Ж - ОЖ. Зона средне и многоэтажной жилой застройки с размещением объектов общественно-делового назначения**

(наименование объекта, местоположение границ которого описано (далее – объект))

**Сведения о местоположении границ объекта**

<b>1</b>	<b>2</b>	<b>3</b>	<b>4</b>	<b>5</b>	<b>6</b>
1242	431656,56	2227720,94	Аналитический метод	0,50	—
1243	431649,36	2227708,64	Аналитический метод	0,50	—
1244	431616,31	2227705,95	Аналитический метод	0,50	—
1227	431620,63	2227667,49	Аналитический метод	0,50	—
1245	431591,83	2227703,56	Аналитический метод	0,50	—
1246	431604,48	2227710,26	Аналитический метод	0,50	—
1247	431593,39	2227782,10	Аналитический метод	0,50	—
1248	431556,31	2227775,35	Аналитический метод	0,50	—
1249	431561,54	2227744,63	Аналитический метод	0,50	—
1245	431591,83	2227703,56	Аналитический метод	0,50	—
1250	431616,31	2227705,95	Аналитический метод	0,50	—
1251	431649,36	2227708,64	Аналитический метод	0,50	—
1252	431656,56	2227720,94	Аналитический метод	0,50	—
1253	431651,81	2227750,09	Аналитический метод	0,50	—
1254	431682,77	2227754,76	Аналитический метод	0,50	—
1255	431681,95	2227760,58	Аналитический метод	0,50	—
1256	431669,18	2227758,71	Аналитический метод	0,50	—
1257	431667,52	2227769,05	Аналитический метод	0,50	—
1258	431666,71	2227767,89	Аналитический метод	0,50	—
1259	431659,27	2227766,54	Аналитический метод	0,50	—
1260	431657,98	2227775,02	Аналитический метод	0,50	—
1261	431657,63	2227779,61	Аналитический метод	0,50	—
1262	431679,40	2227783,09	Аналитический метод	0,50	—
1263	431674,02	2227819,48	Аналитический метод	0,50	—

**ОПИСАНИЕ МЕСТОПОЛОЖЕНИЯ ГРАНИЦ****Ж - ОЖ. Зона средне и многоэтажной жилой застройки с размещением объектов общественно-делового назначения**

(наименование объекта, местоположение границ которого описано (далее – объект))

**Сведения о местоположении границ объекта**

<b>1</b>	<b>2</b>	<b>3</b>	<b>4</b>	<b>5</b>	<b>6</b>
1264	431599,32	2227808,07	Аналитический метод	0,50	—
1265	431602,30	2227789,65	Аналитический метод	0,50	—
1266	431592,86	2227787,59	Аналитический метод	0,50	—
1267	431593,39	2227782,10	Аналитический метод	0,50	—
1268	431604,48	2227710,26	Аналитический метод	0,50	—
1269	431615,65	2227711,88	Аналитический метод	0,50	—
1250	431616,31	2227705,95	Аналитический метод	0,50	—
1270	431685,99	2227730,08	Аналитический метод	0,50	—
1271	431685,11	2227738,08	Аналитический метод	0,50	—
1272	431670,00	2227735,57	Аналитический метод	0,50	—
1273	431670,14	2227733,76	Аналитический метод	0,50	—
1274	431671,21	2227732,92	Аналитический метод	0,50	—
1275	431671,67	2227729,01	Аналитический метод	0,50	—
1276	431672,90	2227728,25	Аналитический метод	0,50	—
1277	431680,74	2227729,32	Аналитический метод	0,50	—
1270	431685,99	2227730,08	Аналитический метод	0,50	—
1278	431620,63	2227667,49	Аналитический метод	0,50	—
1279	431733,80	2227684,72	Аналитический метод	0,50	—
1280	431727,80	2227722,71	Аналитический метод	0,50	—
1281	431694,48	2227718,12	Аналитический метод	0,50	—
1282	431687,03	2227724,28	Аналитический метод	0,50	—
1283	431686,02	2227730,11	Аналитический метод	0,50	—
1284	431672,80	2227728,24	Аналитический метод	0,50	—
1285	431673,77	2227722,15	Аналитический метод	0,50	—

**ОПИСАНИЕ МЕСТОПОЛОЖЕНИЯ ГРАНИЦ****Ж - ОЖ. Зона средне и многоэтажной жилой застройки с размещением объектов общественно-делового назначения**

(наименование объекта, местоположение границ которого описано (далее – объект))

**Сведения о местоположении границ объекта**

<b>1</b>	<b>2</b>	<b>3</b>	<b>4</b>	<b>5</b>	<b>6</b>
1286	431666,64	2227721,20	Аналитический метод	0,50	—
1287	431664,78	2227732,93	Аналитический метод	0,50	—
1288	431670,09	2227733,76	Аналитический метод	0,50	—
1289	431670,03	2227735,52	Аналитический метод	0,50	—
1290	431685,12	2227737,96	Аналитический метод	0,50	—
1291	431682,77	2227754,76	Аналитический метод	0,50	—
1292	431681,95	2227760,58	Аналитический метод	0,50	—
1293	431681,37	2227764,74	Аналитический метод	0,50	—
1294	431680,45	2227770,67	Аналитический метод	0,50	—
1295	431678,89	2227781,25	Аналитический метод	0,50	—
1296	431679,40	2227783,09	Аналитический метод	0,50	—
1297	431674,02	2227819,48	Аналитический метод	0,50	—
1298	431599,32	2227808,07	Аналитический метод	0,50	—
1299	431602,30	2227789,65	Аналитический метод	0,50	—
1300	431592,86	2227787,59	Аналитический метод	0,50	—
1301	431593,39	2227782,10	Аналитический метод	0,50	—
1302	431604,48	2227710,26	Аналитический метод	0,50	—
1303	431615,65	2227711,88	Аналитический метод	0,50	—
1304	431616,31	2227705,95	Аналитический метод	0,50	—
1278	431620,63	2227667,49	Аналитический метод	0,50	—
1305	431666,64	2227721,20	Аналитический метод	0,50	—
1306	431673,77	2227722,15	Аналитический метод	0,50	—
1307	431672,80	2227728,24	Аналитический метод	0,50	—
1308	431671,65	2227729,08	Аналитический метод	0,50	—

## ОПИСАНИЕ МЕСТОПОЛОЖЕНИЯ ГРАНИЦ

Ж - ОЖ. Зона средне и многоэтажной жилой застройки с размещением объектов общественно-делового назначения

(наименование объекта, местоположение границ которого описано (далее – объект)

## Сведения о местоположении границ объекта

1	2	3	4	5	6
1309	431671,25	2227732,94	Аналитический метод	0,50	—
1310	431670,09	2227733,76	Аналитический метод	0,50	—
1311	431664,78	2227732,93	Аналитический метод	0,50	—
1305	431666,64	2227721,20	Аналитический метод	0,50	—
1312	431685,71	2227765,45	Аналитический метод	0,50	—
1313	431684,72	2227771,37	Аналитический метод	0,50	—
1314	431680,45	2227770,67	Аналитический метод	0,50	—
1315	431681,37	2227764,74	Аналитический метод	0,50	—
1312	431685,71	2227765,45	Аналитический метод	0,50	—
1316	431684,62	2227771,36	Аналитический метод	0,50	—
1317	431683,57	2227778,10	Аналитический метод	0,50	—
1318	431679,39	2227777,40	Аналитический метод	0,50	—
1319	431680,20	2227770,66	Аналитический метод	0,50	—
1316	431684,62	2227771,36	Аналитический метод	0,50	—
1320	431333,12	2228032,43	Аналитический метод	0,50	—
1321	431485,34	2228056,34	Аналитический метод	0,50	—
1322	431482,46	2228072,52	Аналитический метод	0,50	—
1323	431481,42	2228079,49	Аналитический метод	0,50	—
1324	431479,16	2228092,82	Аналитический метод	0,50	—
1325	431469,51	2228154,29	Аналитический метод	0,50	—
1326	431469,04	2228157,27	Аналитический метод	0,50	—
1327	431467,25	2228168,78	Аналитический метод	0,50	—
1328	431459,99	2228210,73	Аналитический метод	0,50	—

**ОПИСАНИЕ МЕСТОПОЛОЖЕНИЯ ГРАНИЦ****Ж - ОЖ. Зона средне и многоэтажной жилой застройки с размещением объектов общественно-делового назначения**

(наименование объекта, местоположение границ которого описано (далее – объект))

**Сведения о местоположении границ объекта**

<b>1</b>	<b>2</b>	<b>3</b>	<b>4</b>	<b>5</b>	<b>6</b>
1329	431458,58	2228218,86	Аналитический метод	0,50	—
1330	431375,59	2228205,92	Аналитический метод	0,50	—
1331	431341,97	2228200,68	Аналитический метод	0,50	—
1332	431305,12	2228194,94	Аналитический метод	0,50	—
1320	431333,12	2228032,43	Аналитический метод	0,50	—
1333	431455,17	2228239,85	Аналитический метод	0,50	—
1334	431454,38	2228244,60	Аналитический метод	0,50	—
1335	431452,89	2228253,47	Аналитический метод	0,50	—
1336	431450,40	2228268,38	Аналитический метод	0,50	—
1337	431447,92	2228286,99	Аналитический метод	0,50	—
1338	431445,38	2228299,47	Аналитический метод	0,50	—
1339	431442,56	2228314,47	Аналитический метод	0,50	—
1340	431439,67	2228336,60	Аналитический метод	0,50	—
1341	431437,90	2228348,29	Аналитический метод	0,50	—
1342	431431,16	2228392,09	Аналитический метод	0,50	—
1343	431416,91	2228389,78	Аналитический метод	0,50	—
1344	431415,77	2228397,70	Аналитический метод	0,50	—
1345	431415,31	2228400,66	Аналитический метод	0,50	—
1346	431406,43	2228399,17	Аналитический метод	0,50	—
1347	431406,87	2228396,19	Аналитический метод	0,50	—
1348	431408,03	2228388,28	Аналитический метод	0,50	—
1349	431352,32	2228379,22	Аналитический метод	0,50	—
1350	431348,38	2228378,58	Аналитический метод	0,50	—
1351	431339,66	2228377,17	Аналитический метод	0,50	—



**ОПИСАНИЕ МЕСТОПОЛОЖЕНИЯ ГРАНИЦ****Ж - ОЖ. Зона средне и многоэтажной жилой застройки с размещением объектов общественно-делового назначения**

(наименование объекта, местоположение границ которого описано (далее – объект))

**Сведения о местоположении границ объекта**

<b>1</b>	<b>2</b>	<b>3</b>	<b>4</b>	<b>5</b>	<b>6</b>
1352	431346,86	2228328,77	Аналитический метод	0,50	—
1353	431348,71	2228316,19	Аналитический метод	0,50	—
1354	431349,33	2228301,47	Аналитический метод	0,50	—
1355	431349,66	2228299,93	Аналитический метод	0,50	—
1356	431350,85	2228294,32	Аналитический метод	0,50	—
1357	431352,31	2228286,51	Аналитический метод	0,50	—
1358	431353,66	2228277,88	Аналитический метод	0,50	—
1359	431355,59	2228265,06	Аналитический метод	0,50	—
1360	431362,03	2228225,48	Аналитический метод	0,50	—
1361	431377,60	2228227,90	Аналитический метод	0,50	—
1362	431392,68	2228230,13	Аналитический метод	0,50	—
1363	431393,76	2228230,15	Аналитический метод	0,50	—
1364	431397,35	2228230,74	Аналитический метод	0,50	—
1365	431400,60	2228231,37	Аналитический метод	0,50	—
1366	431407,51	2228232,58	Аналитический метод	0,50	—
1367	431408,41	2228232,87	Аналитический метод	0,50	—
1368	431424,76	2228235,20	Аналитический метод	0,50	—
1369	431445,31	2228238,58	Аналитический метод	0,50	—
1333	431455,17	2228239,85	Аналитический метод	0,50	—
1370	431413,01	2228418,86	Аналитический метод	0,50	—
1371	431425,83	2228420,92	Аналитический метод	0,50	—
1372	431427,80	2228421,24	Аналитический метод	0,50	—
1373	431424,47	2228441,96	Аналитический метод	0,50	—
1374	431422,50	2228441,67	Аналитический метод	0,50	—

**ОПИСАНИЕ МЕСТОПОЛОЖЕНИЯ ГРАНИЦ****Ж - ОЖ. Зона средне и многоэтажной жилой застройки с размещением объектов общественно-делового назначения**

(наименование объекта, местоположение границ которого описано (далее – объект))

**Сведения о местоположении границ объекта**

<b>1</b>	<b>2</b>	<b>3</b>	<b>4</b>	<b>5</b>	<b>6</b>
1375	431409,30	2228523,73	Аналитический метод	0,50	—
1376	431407,41	2228535,46	Аналитический метод	0,50	—
1377	431401,26	2228573,86	Аналитический метод	0,50	—
1378	431325,17	2228560,83	Аналитический метод	0,50	—
1379	431322,42	2228560,36	Аналитический метод	0,50	—
1380	431319,99	2228575,11	Аналитический метод	0,50	—
1381	431283,27	2228569,23	Аналитический метод	0,50	—
1382	431244,59	2228563,04	Аналитический метод	0,50	—
1383	431263,47	2228451,06	Аналитический метод	0,50	—
1384	431267,30	2228428,34	Аналитический метод	0,50	—
1385	431270,90	2228409,84	Аналитический метод	0,50	—
1386	431273,03	2228396,62	Аналитический метод	0,50	—
1387	431302,80	2228401,90	Аналитический метод	0,50	—
1388	431318,56	2228403,84	Аналитический метод	0,50	—
1389	431332,64	2228406,08	Аналитический метод	0,50	—
1390	431333,55	2228406,27	Аналитический метод	0,50	—
1391	431336,73	2228406,94	Аналитический метод	0,50	—
1392	431339,33	2228407,35	Аналитический метод	0,50	—
1393	431347,20	2228408,68	Аналитический метод	0,50	—
1394	431348,53	2228408,92	Аналитический метод	0,50	—
1395	431360,34	2228410,38	Аналитический метод	0,50	—
1396	431364,37	2228410,98	Аналитический метод	0,50	—
1397	431370,38	2228412,01	Аналитический метод	0,50	—
1370	431413,01	2228418,86	Аналитический метод	0,50	—

## ОПИСАНИЕ МЕСТОПОЛОЖЕНИЯ ГРАНИЦ

Ж - ОЖ. Зона средне и многоэтажной жилой застройки с размещением объектов общественно-делового назначения

(наименование объекта, местоположение границ которого описано (далее – объект)

## Сведения о местоположении границ объекта

1	2	3	4	5	6
1398	431372,54	2228598,35	Аналитический метод	0,50	—
1399	431387,46	2228600,86	Аналитический метод	0,50	—
1400	431386,94	2228603,90	Аналитический метод	0,50	—
1401	431397,99	2228605,75	Аналитический метод	0,50	—
1402	431395,08	2228623,74	Аналитический метод	0,50	—
1403	431391,65	2228623,17	Аналитический метод	0,50	—
1404	431379,91	2228694,93	Аналитический метод	0,50	—
1405	431377,97	2228706,78	Аналитический метод	0,50	—
1406	431377,18	2228711,71	Аналитический метод	0,50	—
1407	431370,15	2228754,75	Аналитический метод	0,50	—
1408	431284,83	2228741,34	Аналитический метод	0,50	—
1409	431245,75	2228735,57	Аналитический метод	0,50	—
1410	431216,24	2228731,21	Аналитический метод	0,50	—
1411	431242,17	2228577,43	Аналитический метод	0,50	—
1412	431247,36	2228578,64	Аналитический метод	0,50	—
1413	431255,81	2228580,03	Аналитический метод	0,50	—
1414	431288,81	2228586,32	Аналитический метод	0,50	—
1415	431304,07	2228589,19	Аналитический метод	0,50	—
1416	431319,89	2228591,65	Аналитический метод	0,50	—
1417	431372,12	2228600,83	Аналитический метод	0,50	—
1398	431372,54	2228598,35	Аналитический метод	0,50	—
1418	431296,69	2228026,71	Аналитический метод	0,50	—
1419	431283,16	2228109,06	Аналитический метод	0,50	—
1420	431287,67	2228116,54	Аналитический метод	0,50	—

## ОПИСАНИЕ МЕСТОПОЛОЖЕНИЯ ГРАНИЦ

Ж - ОЖ. Зона средне и многоэтажной жилой застройки с размещением объектов общественно-делового назначения

(наименование объекта, местоположение границ которого описано (далее – объект)

## Сведения о местоположении границ объекта

1	2	3	4	5	6
1421	431277,34	2228179,27	Аналитический метод	0,50	—
1422	431253,62	2228322,89	Аналитический метод	0,50	—
1423	431247,28	2228361,12	Аналитический метод	0,50	—
1424	431245,26	2228360,89	Аналитический метод	0,50	—
1425	431243,92	2228367,85	Аналитический метод	0,50	—
1426	431222,97	2228364,39	Аналитический метод	0,50	—
1427	431165,29	2228354,92	Аналитический метод	0,50	—
1428	431155,56	2228353,32	Аналитический метод	0,50	—
1429	431096,15	2228343,58	Аналитический метод	0,50	—
1430	431103,90	2228293,76	Аналитический метод	0,50	—
1431	431121,18	2228185,64	Аналитический метод	0,50	—
1432	431135,77	2228095,86	Аналитический метод	0,50	—
1433	431148,70	2228016,81	Аналитический метод	0,50	—
1434	431150,83	2228003,80	Аналитический метод	0,50	—
1418	431296,69	2228026,71	Аналитический метод	0,50	—
1435	431228,68	2228382,48	Аналитический метод	0,50	—
1436	431235,57	2228383,61	Аналитический метод	0,50	—
1437	431237,77	2228383,97	Аналитический метод	0,50	—
1438	431235,44	2228398,13	Аналитический метод	0,50	—
1439	431233,22	2228411,61	Аналитический метод	0,50	—
1440	431214,96	2228522,47	Аналитический метод	0,50	—
1441	431211,15	2228545,66	Аналитический метод	0,50	—
1442	431206,21	2228545,02	Аналитический метод	0,50	—
1443	431202,17	2228544,43	Аналитический метод	0,50	—

## ОПИСАНИЕ МЕСТОПОЛОЖЕНИЯ ГРАНИЦ

Ж - ОЖ. Зона средне и многоэтажной жилой застройки с размещением объектов общественно-делового назначения

(наименование объекта, местоположение границ которого описано (далее – объект)

## Сведения о местоположении границ объекта

1	2	3	4	5	6
1444	431127,92	2228533,61	Аналитический метод	0,50	—
1445	431123,77	2228533,02	Аналитический метод	0,50	—
1446	431094,54	2228528,77	Аналитический метод	0,50	—
1447	431094,03	2228532,12	Аналитический метод	0,50	—
1448	431066,24	2228526,99	Аналитический метод	0,50	—
1449	431068,61	2228512,06	Аналитический метод	0,50	—
1450	431086,11	2228403,56	Аналитический метод	0,50	—
1451	431091,94	2228367,38	Аналитический метод	0,50	—
1452	431153,87	2228377,58	Аналитический метод	0,50	—
1453	431184,62	2228382,64	Аналитический метод	0,50	—
1454	431190,63	2228383,63	Аналитический метод	0,50	—
1455	431227,48	2228389,32	Аналитический метод	0,50	—
1435	431228,68	2228382,48	Аналитический метод	0,50	—
1456	431074,75	2228551,70	Аналитический метод	0,50	—
1457	431068,21	2228628,50	Аналитический метод	0,50	—
1458	431061,83	2228703,46	Аналитический метод	0,50	—
1459	431059,83	2228703,13	Аналитический метод	0,50	—
1460	431058,83	2228702,95	Аналитический метод	0,50	—
1461	431055,87	2228702,46	Аналитический метод	0,50	—
1462	431053,88	2228702,14	Аналитический метод	0,50	—
1463	431050,98	2228701,65	Аналитический метод	0,50	—
1464	431038,16	2228699,54	Аналитический метод	0,50	—
1465	431050,46	2228625,55	Аналитический метод	0,50	—
1466	431063,01	2228549,87	Аналитический метод	0,50	—

**ОПИСАНИЕ МЕСТОПОЛОЖЕНИЯ ГРАНИЦ****Ж - ОЖ. Зона средне и многоэтажной жилой застройки с размещением объектов общественно-делового назначения**

(наименование объекта, местоположение границ которого описано (далее – объект))

**Сведения о местоположении границ объекта**

<b>1</b>	<b>2</b>	<b>3</b>	<b>4</b>	<b>5</b>	<b>6</b>
1456	431074,75	2228551,70	Аналитический метод	0,50	—
1467	431057,21	2228737,12	Аналитический метод	0,50	—
1468	431055,61	2228757,37	Аналитический метод	0,50	—
1469	431049,22	2228838,12	Аналитический метод	0,50	—
1470	431057,59	2228839,46	Аналитический метод	0,50	—
1471	431057,26	2228844,28	Аналитический метод	0,50	—
1472	431055,84	2228860,21	Аналитический метод	0,50	—
1473	431054,51	2228874,85	Аналитический метод	0,50	—
1474	431053,25	2228892,62	Аналитический метод	0,50	—
1475	431052,76	2228898,25	Аналитический метод	0,50	—
1476	431026,64	2228894,59	Аналитический метод	0,50	—
1477	431023,27	2228894,12	Аналитический метод	0,50	—
1478	431022,37	2228899,55	Аналитический метод	0,50	—
1479	431010,69	2228897,61	Аналитический метод	0,50	—
1480	431011,52	2228892,46	Аналитический метод	0,50	—
1481	431003,37	2228891,28	Аналитический метод	0,50	—
1482	431013,83	2228832,38	Аналитический метод	0,50	—
1483	431016,70	2228832,76	Аналитический метод	0,50	—
1484	431030,26	2228751,86	Аналитический метод	0,50	—
1485	431032,20	2228736,27	Аналитический метод	0,50	—
1486	431032,77	2228731,74	Аналитический метод	0,50	—
1467	431057,21	2228737,12	Аналитический метод	0,50	—
1487	431002,94	2228907,53	Аналитический метод	0,50	—
1488	431030,91	2228912,78	Аналитический метод	0,50	—

**ОПИСАНИЕ МЕСТОПОЛОЖЕНИЯ ГРАНИЦ****Ж - ОЖ. Зона средне и многоэтажной жилой застройки с размещением объектов общественно-делового назначения**

(наименование объекта, местоположение границ которого описано (далее – объект))

**Сведения о местоположении границ объекта**

<b>1</b>	<b>2</b>	<b>3</b>	<b>4</b>	<b>5</b>	<b>6</b>
1489	431042,78	2228921,28	Аналитический метод	0,50	—
1490	431037,53	2228985,95	Аналитический метод	0,50	—
1491	431032,80	2229047,68	Аналитический метод	0,50	—
1492	431021,18	2229080,45	Аналитический метод	0,50	—
1493	431014,91	2229079,44	Аналитический метод	0,50	—
1494	431010,40	2229079,11	Аналитический метод	0,50	—
1495	431000,48	2229077,83	Аналитический метод	0,50	—
1496	431000,54	2229077,39	Аналитический метод	0,50	—
1497	430988,48	2229075,65	Аналитический метод	0,50	—
1498	430974,62	2229073,72	Аналитический метод	0,50	—
1499	430991,97	2228972,65	Аналитический метод	0,50	—
1487	431002,94	2228907,53	Аналитический метод	0,50	—
1500	431237,62	2228954,61	Аналитический метод	0,50	—
1501	431335,66	2228969,78	Аналитический метод	0,50	—
1502	431330,45	2229002,10	Аналитический метод	0,50	—
1503	431329,90	2229005,45	Аналитический метод	0,50	—
1504	431319,10	2229065,35	Аналитический метод	0,50	—
1505	431312,25	2229102,80	Аналитический метод	0,50	—
1506	431309,20	2229122,07	Аналитический метод	0,50	—
1507	431299,81	2229120,58	Аналитический метод	0,50	—
1508	431289,93	2229119,02	Аналитический метод	0,50	—
1509	431287,46	2229118,63	Аналитический метод	0,50	—
1510	431281,77	2229117,76	Аналитический метод	0,50	—
1511	431253,19	2229113,67	Аналитический метод	0,50	—

**ОПИСАНИЕ МЕСТОПОЛОЖЕНИЯ ГРАНИЦ****Ж - ОЖ. Зона средне и многоэтажной жилой застройки с размещением объектов общественно-делового назначения**

(наименование объекта, местоположение границ которого описано (далее – объект))

**Сведения о местоположении границ объекта**

<b>1</b>	<b>2</b>	<b>3</b>	<b>4</b>	<b>5</b>	<b>6</b>
1512	431239,86	2229111,70	Аналитический метод	0,50	—
1513	431227,14	2229109,62	Аналитический метод	0,50	—
1514	431213,37	2229107,92	Аналитический метод	0,50	—
1515	431216,56	2229085,08	Аналитический метод	0,50	—
1516	431217,18	2229080,27	Аналитический метод	0,50	—
1517	431218,40	2229070,56	Аналитический метод	0,50	—
1518	431220,14	2229060,72	Аналитический метод	0,50	—
1519	431220,46	2229058,53	Аналитический метод	0,50	—
1520	431222,33	2229046,11	Аналитический метод	0,50	—
1521	431224,55	2229031,10	Аналитический метод	0,50	—
1522	431227,11	2229015,80	Аналитический метод	0,50	—
1523	431229,94	2229000,14	Аналитический метод	0,50	—
1500	431237,62	2228954,61	Аналитический метод	0,50	—
1524	431156,92	2229129,20	Аналитический метод	0,50	—
1525	431221,50	2229138,74	Аналитический метод	0,50	—
1526	431307,27	2229150,26	Аналитический метод	0,50	—
1527	431299,16	2229193,57	Аналитический метод	0,50	—
1528	431286,93	2229260,12	Аналитический метод	0,50	—
1529	431280,02	2229300,54	Аналитический метод	0,50	—
1530	431209,07	2229289,90	Аналитический метод	0,50	—
1531	431206,38	2229289,59	Аналитический метод	0,50	—
1532	431130,00	2229277,76	Аналитический метод	0,50	—
1533	431136,34	2229241,74	Аналитический метод	0,50	—
1534	431152,01	2229163,53	Аналитический метод	0,50	—



**ОПИСАНИЕ МЕСТОПОЛОЖЕНИЯ ГРАНИЦ****Ж - ОЖ. Зона средне и многоэтажной жилой застройки с размещением объектов общественно-делового назначения**

(наименование объекта, местоположение границ которого описано (далее – объект))

**Сведения о местоположении границ объекта**

<b>1</b>	<b>2</b>	<b>3</b>	<b>4</b>	<b>5</b>	<b>6</b>
1535	431153,21	2229155,63	Аналитический метод	0,50	—
1524	431156,92	2229129,20	Аналитический метод	0,50	—
1536	431275,16	2229332,69	Аналитический метод	0,50	—
1537	431271,03	2229359,03	Аналитический метод	0,50	—
1538	431268,44	2229373,54	Аналитический метод	0,50	—
1539	431267,82	2229376,99	Аналитический метод	0,50	—
1540	431262,52	2229406,62	Аналитический метод	0,50	—
1541	431259,48	2229422,38	Аналитический метод	0,50	—
1542	431257,06	2229440,22	Аналитический метод	0,50	—
1543	431256,49	2229443,24	Аналитический метод	0,50	—
1544	431255,99	2229445,91	Аналитический метод	0,50	—
1545	431255,45	2229449,44	Аналитический метод	0,50	—
1546	431255,13	2229452,76	Аналитический метод	0,50	—
1547	431250,05	2229482,91	Аналитический метод	0,50	—
1548	431234,25	2229481,15	Аналитический метод	0,50	—
1549	431219,05	2229478,48	Аналитический метод	0,50	—
1550	431205,50	2229476,94	Аналитический метод	0,50	—
1551	431204,76	2229477,02	Аналитический метод	0,50	—
1552	431196,42	2229475,80	Аналитический метод	0,50	—
1553	431190,03	2229474,58	Аналитический метод	0,50	—
1554	431173,98	2229472,51	Аналитический метод	0,50	—
1555	431163,17	2229470,81	Аналитический метод	0,50	—
1556	431169,03	2229434,81	Аналитический метод	0,50	—
1557	431169,17	2229434,02	Аналитический метод	0,50	—

**ОПИСАНИЕ МЕСТОПОЛОЖЕНИЯ ГРАНИЦ****Ж - ОЖ. Зона средне и многоэтажной жилой застройки с размещением объектов общественно-делового назначения**

(наименование объекта, местоположение границ которого описано (далее – объект))

**Сведения о местоположении границ объекта**

<b>1</b>	<b>2</b>	<b>3</b>	<b>4</b>	<b>5</b>	<b>6</b>
1558	431173,99	2229405,66	Аналитический метод	0,50	—
1559	431185,09	2229407,40	Аналитический метод	0,50	—
1560	431203,50	2229410,54	Аналитический метод	0,50	—
1561	431203,43	2229410,95	Аналитический метод	0,50	—
1562	431204,98	2229411,24	Аналитический метод	0,50	—
1563	431209,08	2229411,76	Аналитический метод	0,50	—
1564	431217,82	2229412,94	Аналитический метод	0,50	—
1565	431220,33	2229401,10	Аналитический метод	0,50	—
1566	431153,65	2229389,86	Аналитический метод	0,50	—
1567	431150,44	2229389,75	Аналитический метод	0,50	—
1568	431149,38	2229396,48	Аналитический метод	0,50	—
1569	431154,98	2229397,38	Аналитический метод	0,50	—
1570	431169,58	2229400,03	Аналитический метод	0,50	—
1571	431168,30	2229408,70	Аналитический метод	0,50	—
1572	431167,57	2229413,79	Аналитический метод	0,50	—
1573	431164,81	2229430,84	Аналитический метод	0,50	—
1574	431161,29	2229450,48	Аналитический метод	0,50	—
1575	431162,16	2229450,59	Аналитический метод	0,50	—
1576	431159,03	2229470,08	Аналитический метод	0,50	—
1577	431152,77	2229469,09	Аналитический метод	0,50	—
1578	431152,72	2229469,27	Аналитический метод	0,50	—
1579	431143,87	2229467,97	Аналитический метод	0,50	—
1580	431142,73	2229467,51	Аналитический метод	0,50	—
1581	431138,10	2229466,69	Аналитический метод	0,50	—
1582	431136,24	2229466,52	Аналитический метод	0,50	—

**ОПИСАНИЕ МЕСТОПОЛОЖЕНИЯ ГРАНИЦ****Ж - ОЖ. Зона средне и многоэтажной жилой застройки с размещением объектов общественно-делового назначения**

(наименование объекта, местоположение границ которого описано (далее – объект))

**Сведения о местоположении границ объекта**

<b>1</b>	<b>2</b>	<b>3</b>	<b>4</b>	<b>5</b>	<b>6</b>
1583	431128,60	2229465,50	Аналитический метод	0,50	—
1584	431123,11	2229464,95	Аналитический метод	0,50	—
1585	431116,76	2229464,04	Аналитический метод	0,50	—
1586	431103,07	2229462,06	Аналитический метод	0,50	—
1587	431098,02	2229461,28	Аналитический метод	0,50	—
1588	431098,89	2229456,96	Аналитический метод	0,50	—
1589	431103,47	2229430,77	Аналитический метод	0,50	—
1590	431106,74	2229412,13	Аналитический метод	0,50	—
1591	431108,59	2229400,31	Аналитический метод	0,50	—
1592	431108,88	2229398,18	Аналитический метод	0,50	—
1593	431111,10	2229384,53	Аналитический метод	0,50	—
1594	431111,23	2229383,65	Аналитический метод	0,50	—
1595	431111,80	2229379,90	Аналитический метод	0,50	—
1596	431112,48	2229376,48	Аналитический метод	0,50	—
1597	431112,13	2229376,42	Аналитический метод	0,50	—
1598	431113,16	2229370,45	Аналитический метод	0,50	—
1599	431113,56	2229370,53	Аналитический метод	0,50	—
1600	431113,82	2229369,02	Аналитический метод	0,50	—
1601	431115,01	2229363,27	Аналитический метод	0,50	—
1602	431123,98	2229309,02	Аналитический метод	0,50	—
1603	431126,80	2229309,47	Аналитический метод	0,50	—
1604	431142,04	2229311,97	Аналитический метод	0,50	—
1605	431148,16	2229312,90	Аналитический метод	0,50	—
1606	431195,69	2229320,16	Аналитический метод	0,50	—
1536	431275,16	2229332,69	Аналитический метод	0,50	—

**ОПИСАНИЕ МЕСТОПОЛОЖЕНИЯ ГРАНИЦ****Ж - ОЖ. Зона средне и многоэтажной жилой застройки с размещением объектов общественно-делового назначения**

(наименование объекта, местоположение границ которого описано (далее – объект))

**Сведения о местоположении границ объекта**

1	2	3	4	5	6
1607	430970,84	2229100,43	Аналитический метод	0,50	—
1608	431084,59	2229119,08	Аналитический метод	0,50	—
1609	431086,33	2229119,34	Аналитический метод	0,50	—
1610	431117,66	2229123,81	Аналитический метод	0,50	—
1611	431093,42	2229272,94	Аналитический метод	0,50	—
1612	431062,73	2229268,04	Аналитический метод	0,50	—
1613	431057,72	2229266,91	Аналитический метод	0,50	—
1614	430959,11	2229251,69	Аналитический метод	0,50	—
1615	430946,41	2229249,48	Аналитический метод	0,50	—
1616	430948,26	2229230,54	Аналитический метод	0,50	—
1617	430950,28	2229221,79	Аналитический метод	0,50	—
1618	430966,85	2229126,24	Аналитический метод	0,50	—
1619	430967,93	2229120,04	Аналитический метод	0,50	—
1607	430970,84	2229100,43	Аналитический метод	0,50	—
1620	431077,53	2229300,07	Аналитический метод	0,50	—
1621	431081,12	2229300,64	Аналитический метод	0,50	—
1622	431090,14	2229302,13	Аналитический метод	0,50	—
1623	431089,38	2229306,39	Аналитический метод	0,50	—
1624	431089,06	2229306,34	Аналитический метод	0,50	—
1625	431087,73	2229315,62	Аналитический метод	0,50	—
1626	431084,78	2229334,02	Аналитический метод	0,50	—
1627	431082,37	2229349,61	Аналитический метод	0,50	—
1628	431080,24	2229365,87	Аналитический метод	0,50	—
1629	431077,37	2229381,34	Аналитический метод	0,50	—

**ОПИСАНИЕ МЕСТОПОЛОЖЕНИЯ ГРАНИЦ****Ж - ОЖ. Зона средне и многоэтажной жилой застройки с размещением объектов общественно-делового назначения**

(наименование объекта, местоположение границ которого описано (далее – объект))

**Сведения о местоположении границ объекта**

<b>1</b>	<b>2</b>	<b>3</b>	<b>4</b>	<b>5</b>	<b>6</b>
1630	431075,01	2229396,98	Аналитический метод	0,50	—
1631	431042,09	2229391,18	Аналитический метод	0,50	—
1632	431040,59	2229389,90	Аналитический метод	0,50	—
1633	431042,95	2229376,24	Аналитический метод	0,50	—
1634	431043,86	2229368,59	Аналитический метод	0,50	—
1635	431031,86	2229366,60	Аналитический метод	0,50	—
1636	431019,02	2229364,44	Аналитический метод	0,50	—
1637	431014,96	2229364,11	Аналитический метод	0,50	—
1638	431003,13	2229362,66	Аналитический метод	0,50	—
1639	430994,76	2229361,51	Аналитический метод	0,50	—
1640	430982,62	2229359,83	Аналитический метод	0,50	—
1641	430971,20	2229357,70	Аналитический метод	0,50	—
1642	430969,28	2229364,25	Аналитический метод	0,50	—
1643	430968,39	2229372,00	Аналитический метод	0,50	—
1644	430980,48	2229373,81	Аналитический метод	0,50	—
1645	430992,08	2229375,35	Аналитический метод	0,50	—
1646	431003,95	2229377,23	Аналитический метод	0,50	—
1647	431015,24	2229378,72	Аналитический метод	0,50	—
1648	431027,70	2229380,56	Аналитический метод	0,50	—
1649	431026,22	2229391,89	Аналитический метод	0,50	—
1650	431025,62	2229394,51	Аналитический метод	0,50	—
1651	431028,89	2229394,97	Аналитический метод	0,50	—
1652	431035,99	2229396,00	Аналитический метод	0,50	—
1653	431041,45	2229396,79	Аналитический метод	0,50	—
1654	431054,49	2229399,02	Аналитический метод	0,50	—

**ОПИСАНИЕ МЕСТОПОЛОЖЕНИЯ ГРАНИЦ****Ж - ОЖ. Зона средне и многоэтажной жилой застройки с размещением объектов общественно-делового назначения**

(наименование объекта, местоположение границ которого описано (далее – объект))

**Сведения о местоположении границ объекта**

<b>1</b>	<b>2</b>	<b>3</b>	<b>4</b>	<b>5</b>	<b>6</b>
1655	431074,00	2229401,94	Аналитический метод	0,50	—
1656	431073,70	2229404,15	Аналитический метод	0,50	—
1657	431070,56	2229426,88	Аналитический метод	0,50	—
1658	431069,54	2229432,55	Аналитический метод	0,50	—
1659	431068,26	2229440,78	Аналитический метод	0,50	—
1660	431067,18	2229447,86	Аналитический метод	0,50	—
1661	431066,33	2229453,05	Аналитический метод	0,50	—
1662	431065,57	2229457,70	Аналитический метод	0,50	—
1663	431051,34	2229455,20	Аналитический метод	0,50	—
1664	431048,96	2229454,83	Аналитический метод	0,50	—
1665	431043,11	2229453,82	Аналитический метод	0,50	—
1666	431036,84	2229453,14	Аналитический метод	0,50	—
1667	431035,58	2229452,94	Аналитический метод	0,50	—
1668	431024,60	2229451,36	Аналитический метод	0,50	—
1669	431022,97	2229451,05	Аналитический метод	0,50	—
1670	431021,54	2229450,76	Аналитический метод	0,50	—
1671	431010,77	2229449,40	Аналитический метод	0,50	—
1672	430991,01	2229446,74	Аналитический метод	0,50	—
1673	430977,44	2229444,35	Аналитический метод	0,50	—
1674	430960,31	2229442,06	Аналитический метод	0,50	—
1675	430957,80	2229441,73	Аналитический метод	0,50	—
1676	430945,14	2229440,05	Аналитический метод	0,50	—
1677	430942,54	2229439,58	Аналитический метод	0,50	—
1678	430928,60	2229437,54	Аналитический метод	0,50	—
1679	430914,52	2229435,32	Аналитический метод	0,50	—

**ОПИСАНИЕ МЕСТОПОЛОЖЕНИЯ ГРАНИЦ****Ж - ОЖ. Зона средне и многоэтажной жилой застройки с размещением объектов общественно-делового назначения**

(наименование объекта, местоположение границ которого описано (далее – объект))

**Сведения о местоположении границ объекта**

<b>1</b>	<b>2</b>	<b>3</b>	<b>4</b>	<b>5</b>	<b>6</b>
1680	430916,01	2229426,87	Аналитический метод	0,50	—
1681	430918,16	2229413,90	Аналитический метод	0,50	—
1682	430919,42	2229405,32	Аналитический метод	0,50	—
1683	430919,40	2229404,69	Аналитический метод	0,50	—
1684	430922,06	2229389,23	Аналитический метод	0,50	—
1685	430924,91	2229373,12	Аналитический метод	0,50	—
1686	430925,86	2229365,02	Аналитический метод	0,50	—
1687	430927,21	2229357,71	Аналитический метод	0,50	—
1688	430929,86	2229342,26	Аналитический метод	0,50	—
1689	430933,88	2229319,34	Аналитический метод	0,50	—
1690	430935,20	2229311,81	Аналитический метод	0,50	—
1691	430938,20	2229293,28	Аналитический метод	0,50	—
1692	430940,19	2229280,69	Аналитический метод	0,50	—
1693	430968,98	2229285,41	Аналитический метод	0,50	—
1694	430977,23	2229286,54	Аналитический метод	0,50	—
1695	430984,15	2229287,49	Аналитический метод	0,50	—
1696	431000,19	2229289,72	Аналитический метод	0,50	—
1697	431015,56	2229292,12	Аналитический метод	0,50	—
1698	431030,97	2229294,20	Аналитический метод	0,50	—
1699	431037,22	2229294,81	Аналитический метод	0,50	—
1700	431044,19	2229295,82	Аналитический метод	0,50	—
1701	431044,79	2229295,89	Аналитический метод	0,50	—
1702	431045,74	2229296,10	Аналитический метод	0,50	—
1703	431060,33	2229298,21	Аналитический метод	0,50	—
1704	431062,98	2229298,52	Аналитический метод	0,50	—

**ОПИСАНИЕ МЕСТОПОЛОЖЕНИЯ ГРАНИЦ****Ж - ОЖ. Зона средне и многоэтажной жилой застройки с размещением объектов общественно-делового назначения**

(наименование объекта, местоположение границ которого описано (далее – объект))

**Сведения о местоположении границ объекта**

<b>1</b>	<b>2</b>	<b>3</b>	<b>4</b>	<b>5</b>	<b>6</b>
1705	431066,24	2229299,00	Аналитический метод	0,50	—
1706	431067,24	2229299,18	Аналитический метод	0,50	—
1707	431074,69	2229300,19	Аналитический метод	0,50	—
1708	431076,46	2229300,48	Аналитический метод	0,50	—
1709	431077,44	2229300,62	Аналитический метод	0,50	—
1620	431077,53	2229300,07	Аналитический метод	0,50	—
1710	431092,04	2229497,17	Аналитический метод	0,50	—
1711	431242,96	2229524,06	Аналитический метод	0,50	—
1712	431237,72	2229555,69	Аналитический метод	0,50	—
1713	431233,87	2229578,94	Аналитический метод	0,50	—
1714	431231,15	2229595,71	Аналитический метод	0,50	—
1715	431229,33	2229606,96	Аналитический метод	0,50	—
1716	431228,37	2229614,50	Аналитический метод	0,50	—
1717	431227,25	2229623,05	Аналитический метод	0,50	—
1718	431226,23	2229622,88	Аналитический метод	0,50	—
1719	431224,32	2229637,89	Аналитический метод	0,50	—
1720	431219,37	2229668,82	Аналитический метод	0,50	—
1721	431204,49	2229667,23	Аналитический метод	0,50	—
1722	431204,37	2229663,95	Аналитический метод	0,50	—
1723	431190,89	2229662,16	Аналитический метод	0,50	—
1724	431189,19	2229661,90	Аналитический метод	0,50	—
1725	431176,95	2229660,09	Аналитический метод	0,50	—
1726	431163,86	2229658,27	Аналитический метод	0,50	—
1727	431148,12	2229655,60	Аналитический метод	0,50	—



**ОПИСАНИЕ МЕСТОПОЛОЖЕНИЯ ГРАНИЦ****Ж - ОЖ. Зона средне и многоэтажной жилой застройки с размещением объектов общественно-делового назначения**

(наименование объекта, местоположение границ которого описано (далее – объект))

**Сведения о местоположении границ объекта**

<b>1</b>	<b>2</b>	<b>3</b>	<b>4</b>	<b>5</b>	<b>6</b>
1728	431145,92	2229667,38	Аналитический метод	0,50	—
1729	431137,69	2229666,06	Аналитический метод	0,50	—
1730	431134,08	2229665,49	Аналитический метод	0,50	—
1731	431125,18	2229664,05	Аналитический метод	0,50	—
1732	431124,17	2229672,05	Аналитический метод	0,50	—
1733	431136,12	2229673,73	Аналитический метод	0,50	—
1734	431134,61	2229685,37	Аналитический метод	0,50	—
1735	431143,19	2229686,49	Аналитический метод	0,50	—
1736	431160,33	2229688,73	Аналитический метод	0,50	—
1737	431173,66	2229691,36	Аналитический метод	0,50	—
1738	431175,70	2229691,27	Аналитический метод	0,50	—
1739	431180,22	2229691,70	Аналитический метод	0,50	—
1740	431189,09	2229692,69	Аналитический метод	0,50	—
1741	431191,21	2229693,19	Аналитический метод	0,50	—
1742	431194,22	2229693,35	Аналитический метод	0,50	—
1743	431215,22	2229695,62	Аналитический метод	0,50	—
1744	431210,15	2229723,72	Аналитический метод	0,50	—
1745	431205,75	2229748,58	Аналитический метод	0,50	—
1746	431204,58	2229753,53	Аналитический метод	0,50	—
1747	431201,13	2229773,63	Аналитический метод	0,50	—
1748	431199,69	2229781,97	Аналитический метод	0,50	—
1749	431195,83	2229801,75	Аналитический метод	0,50	—
1750	431155,52	2229794,84	Аналитический метод	0,50	—
1751	431141,91	2229792,52	Аналитический метод	0,50	—
1752	431140,28	2229806,29	Аналитический метод	0,50	—

**ОПИСАНИЕ МЕСТОПОЛОЖЕНИЯ ГРАНИЦ****Ж - ОЖ. Зона средне и многоэтажной жилой застройки с размещением объектов общественно-делового назначения**

(наименование объекта, местоположение границ которого описано (далее – объект))

**Сведения о местоположении границ объекта**

<b>1</b>	<b>2</b>	<b>3</b>	<b>4</b>	<b>5</b>	<b>6</b>
1753	431133,76	2229843,74	Аналитический метод	0,50	—
1754	431106,93	2229840,04	Аналитический метод	0,50	—
1755	431093,70	2229837,14	Аналитический метод	0,50	—
1756	431081,69	2229835,57	Аналитический метод	0,50	—
1757	431060,53	2229833,03	Аналитический метод	0,50	—
1758	431037,61	2229829,84	Аналитический метод	0,50	—
1759	431041,04	2229814,03	Аналитический метод	0,50	—
1760	431042,05	2229808,27	Аналитический метод	0,50	—
1761	431043,13	2229801,91	Аналитический метод	0,50	—
1762	431043,88	2229797,65	Аналитический метод	0,50	—
1763	431044,34	2229794,99	Аналитический метод	0,50	—
1764	431046,86	2229778,26	Аналитический метод	0,50	—
1765	431049,15	2229765,42	Аналитический метод	0,50	—
1766	431050,85	2229755,40	Аналитический метод	0,50	—
1767	431051,27	2229752,95	Аналитический метод	0,50	—
1768	431053,76	2229737,45	Аналитический метод	0,50	—
1769	431055,47	2229724,59	Аналитический метод	0,50	—
1770	431058,35	2229709,24	Аналитический метод	0,50	—
1771	431060,29	2229696,13	Аналитический метод	0,50	—
1772	431062,30	2229682,27	Аналитический метод	0,50	—
1773	431063,57	2229674,09	Аналитический метод	0,50	—
1774	431064,98	2229665,04	Аналитический метод	0,50	—
1775	431071,55	2229665,90	Аналитический метод	0,50	—
1776	431081,65	2229666,97	Аналитический метод	0,50	—
1777	431104,44	2229669,61	Аналитический метод	0,50	—

**ОПИСАНИЕ МЕСТОПОЛОЖЕНИЯ ГРАНИЦ****Ж - ОЖ. Зона средне и многоэтажной жилой застройки с размещением объектов общественно-делового назначения**

(наименование объекта, местоположение границ которого описано (далее – объект))

**Сведения о местоположении границ объекта**

<b>1</b>	<b>2</b>	<b>3</b>	<b>4</b>	<b>5</b>	<b>6</b>
1778	431110,61	2229671,23	Аналитический метод	0,50	—
1779	431112,04	2229660,60	Аналитический метод	0,50	—
1780	431113,67	2229650,37	Аналитический метод	0,50	—
1781	431073,36	2229644,29	Аналитический метод	0,50	—
1782	431086,22	2229565,37	Аналитический метод	0,50	—
1783	431081,40	2229564,66	Аналитический метод	0,50	—
1710	431092,04	2229497,17	Аналитический метод	0,50	—
1784	431194,25	2229810,64	Аналитический метод	0,50	—
1785	431191,74	2229827,04	Аналитический метод	0,50	—
1786	431189,02	2229843,03	Аналитический метод	0,50	—
1787	431187,57	2229851,72	Аналитический метод	0,50	—
1788	431177,75	2229850,12	Аналитический метод	0,50	—
1789	431169,79	2229848,65	Аналитический метод	0,50	—
1790	431160,43	2229847,51	Аналитический метод	0,50	—
1791	431150,11	2229845,71	Аналитический метод	0,50	—
1792	431153,94	2229818,29	Аналитический метод	0,50	—
1793	431165,31	2229820,46	Аналитический метод	0,50	—
1794	431165,15	2229821,56	Аналитический метод	0,50	—
1795	431169,15	2229822,08	Аналитический метод	0,50	—
1796	431170,99	2229809,72	Аналитический метод	0,50	—
1797	431174,52	2229810,24	Аналитический метод	0,50	—
1798	431174,87	2229808,69	Аналитический метод	0,50	—
1784	431194,25	2229810,64	Аналитический метод	0,50	—
1799	431057,45	2229487,24	Аналитический метод	0,50	—

**ОПИСАНИЕ МЕСТОПОЛОЖЕНИЯ ГРАНИЦ****Ж - ОЖ. Зона средне и многоэтажной жилой застройки с размещением объектов общественно-делового назначения**

(наименование объекта, местоположение границ которого описано (далее – объект))

**Сведения о местоположении границ объекта**

<b>1</b>	<b>2</b>	<b>3</b>	<b>4</b>	<b>5</b>	<b>6</b>
1800	431046,59	2229557,31	Аналитический метод	0,50	—
1801	431034,23	2229637,03	Аналитический метод	0,50	—
1802	431033,86	2229639,45	Аналитический метод	0,50	—
1803	430961,82	2229629,17	Аналитический метод	0,50	—
1804	430953,62	2229628,00	Аналитический метод	0,50	—
1805	430946,80	2229627,17	Аналитический метод	0,50	—
1806	430931,57	2229625,31	Аналитический метод	0,50	—
1807	430931,11	2229625,11	Аналитический метод	0,50	—
1808	430920,53	2229623,56	Аналитический метод	0,50	—
1809	430916,90	2229623,05	Аналитический метод	0,50	—
1810	430906,08	2229621,59	Аналитический метод	0,50	—
1811	430896,53	2229621,09	Аналитический метод	0,50	—
1812	430887,11	2229619,81	Аналитический метод	0,50	—
1813	430889,84	2229600,33	Аналитический метод	0,50	—
1814	430892,85	2229582,32	Аналитический метод	0,50	—
1815	430894,84	2229570,42	Аналитический метод	0,50	—
1816	430895,42	2229567,71	Аналитический метод	0,50	—
1817	430897,21	2229554,96	Аналитический метод	0,50	—
1818	430898,25	2229547,43	Аналитический метод	0,50	—
1819	430898,24	2229547,10	Аналитический метод	0,50	—
1820	430901,57	2229528,11	Аналитический метод	0,50	—
1821	430902,01	2229522,73	Аналитический метод	0,50	—
1822	430902,74	2229517,46	Аналитический метод	0,50	—
1823	430905,05	2229504,11	Аналитический метод	0,50	—
1824	430905,88	2229499,54	Аналитический метод	0,50	—

**ОПИСАНИЕ МЕСТОПОЛОЖЕНИЯ ГРАНИЦ****Ж - ОЖ. Зона средне и многоэтажной жилой застройки с размещением объектов общественно-делового назначения**

(наименование объекта, местоположение границ которого описано (далее – объект))

**Сведения о местоположении границ объекта**

<b>1</b>	<b>2</b>	<b>3</b>	<b>4</b>	<b>5</b>	<b>6</b>
1825	430906,83	2229493,82	Аналитический метод	0,50	—
1826	430907,02	2229492,70	Аналитический метод	0,50	—
1827	430909,27	2229478,50	Аналитический метод	0,50	—
1828	430911,19	2229465,52	Аналитический метод	0,50	—
1829	430941,96	2229470,09	Аналитический метод	0,50	—
1799	431057,45	2229487,24	Аналитический метод	0,50	—
1830	430881,82	2229648,74	Аналитический метод	0,50	—
1831	430911,66	2229652,86	Аналитический метод	0,50	—
1832	430915,35	2229653,35	Аналитический метод	0,50	—
1833	430919,33	2229653,91	Аналитический метод	0,50	—
1834	430923,79	2229654,52	Аналитический метод	0,50	—
1835	430938,22	2229656,72	Аналитический метод	0,50	—
1836	430944,88	2229657,87	Аналитический метод	0,50	—
1837	430955,44	2229659,23	Аналитический метод	0,50	—
1838	430966,39	2229661,59	Аналитический метод	0,50	—
1839	430975,54	2229662,11	Аналитический метод	0,50	—
1840	430997,66	2229665,59	Аналитический метод	0,50	—
1841	431022,11	2229669,27	Аналитический метод	0,50	—
1842	431031,19	2229670,71	Аналитический метод	0,50	—
1843	431029,02	2229687,66	Аналитический метод	0,50	—
1844	431026,87	2229700,96	Аналитический метод	0,50	—
1845	431025,70	2229708,18	Аналитический метод	0,50	—
1846	431024,20	2229716,92	Аналитический метод	0,50	—
1847	431023,92	2229717,74	Аналитический метод	0,50	—

**ОПИСАНИЕ МЕСТОПОЛОЖЕНИЯ ГРАНИЦ****Ж - ОЖ. Зона средне и многоэтажной жилой застройки с размещением объектов общественно-делового назначения**

(наименование объекта, местоположение границ которого описано (далее – объект))

**Сведения о местоположении границ объекта**

<b>1</b>	<b>2</b>	<b>3</b>	<b>4</b>	<b>5</b>	<b>6</b>
1848	431023,38	2229722,50	Аналитический метод	0,50	—
1849	431022,03	2229730,97	Аналитический метод	0,50	—
1850	431020,62	2229736,55	Аналитический метод	0,50	—
1851	431019,59	2229743,12	Аналитический метод	0,50	—
1852	431019,38	2229744,61	Аналитический метод	0,50	—
1853	431018,33	2229751,39	Аналитический метод	0,50	—
1854	431016,31	2229769,66	Аналитический метод	0,50	—
1855	431015,41	2229775,52	Аналитический метод	0,50	—
1856	431014,49	2229781,62	Аналитический метод	0,50	—
1857	431013,41	2229787,54	Аналитический метод	0,50	—
1858	431012,66	2229791,82	Аналитический метод	0,50	—
1859	431010,50	2229804,43	Аналитический метод	0,50	—
1860	431010,16	2229806,62	Аналитический метод	0,50	—
1861	431010,55	2229806,70	Аналитический метод	0,50	—
1862	431008,03	2229823,88	Аналитический метод	0,50	—
1863	430994,64	2229821,89	Аналитический метод	0,50	—
1864	430994,65	2229821,41	Аналитический метод	0,50	—
1865	430988,22	2229820,52	Аналитический метод	0,50	—
1866	430966,33	2229817,04	Аналитический метод	0,50	—
1867	430895,43	2229806,50	Аналитический метод	0,50	—
1868	430888,67	2229805,70	Аналитический метод	0,50	—
1869	430880,73	2229804,41	Аналитический метод	0,50	—
1870	430879,74	2229804,26	Аналитический метод	0,50	—
1871	430857,41	2229800,86	Аналитический метод	0,50	—
1872	430860,59	2229781,34	Аналитический метод	0,50	—

**ОПИСАНИЕ МЕСТОПОЛОЖЕНИЯ ГРАНИЦ****Ж - ОЖ. Зона средне и многоэтажной жилой застройки с размещением объектов общественно-делового назначения**

(наименование объекта, местоположение границ которого описано (далее – объект))

**Сведения о местоположении границ объекта**

<b>1</b>	<b>2</b>	<b>3</b>	<b>4</b>	<b>5</b>	<b>6</b>
1873	430862,47	2229769,25	Аналитический метод	0,50	—
1874	430865,23	2229751,30	Аналитический метод	0,50	—
1875	430866,57	2229742,37	Аналитический метод	0,50	—
1876	430873,79	2229697,92	Аналитический метод	0,50	—
1877	430875,08	2229686,59	Аналитический метод	0,50	—
1878	430878,74	2229666,33	Аналитический метод	0,50	—
1830	430881,82	2229648,74	Аналитический метод	0,50	—
1879	431153,76	2230069,93	Аналитический метод	0,50	—
1880	431152,01	2230080,54	Аналитический метод	0,50	—
1881	431150,35	2230091,72	Аналитический метод	0,50	—
1882	431148,95	2230096,49	Аналитический метод	0,50	—
1883	431147,45	2230108,17	Аналитический метод	0,50	—
1884	431145,90	2230117,03	Аналитический метод	0,50	—
1885	431143,48	2230132,67	Аналитический метод	0,50	—
1886	431142,39	2230139,98	Аналитический метод	0,50	—
1887	431141,21	2230150,27	Аналитический метод	0,50	—
1888	431141,20	2230151,25	Аналитический метод	0,50	—
1889	431137,42	2230169,15	Аналитический метод	0,50	—
1890	431137,14	2230171,10	Аналитический метод	0,50	—
1891	431136,09	2230178,16	Аналитический метод	0,50	—
1892	431135,46	2230182,53	Аналитический метод	0,50	—
1893	431133,70	2230193,72	Аналитический метод	0,50	—
1894	431129,57	2230218,40	Аналитический метод	0,50	—
1895	431121,40	2230217,14	Аналитический метод	0,50	—

**ОПИСАНИЕ МЕСТОПОЛОЖЕНИЯ ГРАНИЦ****Ж - ОЖ. Зона средне и многоэтажной жилой застройки с размещением объектов общественно-делового назначения**

(наименование объекта, местоположение границ которого описано (далее – объект))

**Сведения о местоположении границ объекта**

<b>1</b>	<b>2</b>	<b>3</b>	<b>4</b>	<b>5</b>	<b>6</b>
1896	431095,22	2230212,93	Аналитический метод	0,50	—
1897	431072,05	2230209,10	Аналитический метод	0,50	—
1898	431079,64	2230171,65	Аналитический метод	0,50	—
1899	431073,37	2230170,29	Аналитический метод	0,50	—
1900	431067,91	2230208,30	Аналитический метод	0,50	—
1901	431060,46	2230206,85	Аналитический метод	0,50	—
1902	431003,14	2230197,54	Аналитический метод	0,50	—
1903	430990,86	2230195,49	Аналитический метод	0,50	—
1904	430990,72	2230196,39	Аналитический метод	0,50	—
1905	430985,46	2230195,54	Аналитический метод	0,50	—
1906	430984,72	2230194,76	Аналитический метод	0,50	—
1907	430984,49	2230194,10	Аналитический метод	0,50	—
1908	430984,67	2230188,73	Аналитический метод	0,50	—
1909	430985,79	2230182,49	Аналитический метод	0,50	—
1910	430996,27	2230124,91	Аналитический метод	0,50	—
1911	431008,66	2230126,91	Аналитический метод	0,50	—
1912	431008,61	2230122,57	Аналитический метод	0,50	—
1913	430990,10	2230119,60	Аналитический метод	0,50	—
1914	430990,45	2230117,37	Аналитический метод	0,50	—
1915	430991,09	2230113,79	Аналитический метод	0,50	—
1916	430992,50	2230106,06	Аналитический метод	0,50	—
1917	430992,52	2230105,77	Аналитический метод	0,50	—
1918	430992,98	2230102,69	Аналитический метод	0,50	—
1919	430994,45	2230093,85	Аналитический метод	0,50	—
1920	430998,58	2230076,61	Аналитический метод	0,50	—



**ОПИСАНИЕ МЕСТОПОЛОЖЕНИЯ ГРАНИЦ****Ж - ОЖ. Зона средне и многоэтажной жилой застройки с размещением объектов общественно-делового назначения**

(наименование объекта, местоположение границ которого описано (далее – объект))

**Сведения о местоположении границ объекта**

<b>1</b>	<b>2</b>	<b>3</b>	<b>4</b>	<b>5</b>	<b>6</b>
1921	430999,22	2230072,73	Аналитический метод	0,50	—
1922	430999,58	2230070,35	Аналитический метод	0,50	—
1923	431000,86	2230061,45	Аналитический метод	0,50	—
1924	431002,88	2230045,10	Аналитический метод	0,50	—
1925	431030,71	2230049,31	Аналитический метод	0,50	—
1926	431057,89	2230053,74	Аналитический метод	0,50	—
1927	431063,30	2230054,11	Аналитический метод	0,50	—
1928	431078,55	2230057,06	Аналитический метод	0,50	—
1929	431083,07	2230057,74	Аналитический метод	0,50	—
1930	431087,92	2230058,24	Аналитический метод	0,50	—
1931	431097,66	2230059,89	Аналитический метод	0,50	—
1932	431098,66	2230060,40	Аналитический метод	0,50	—
1933	431111,69	2230062,70	Аналитический метод	0,50	—
1934	431116,98	2230063,63	Аналитический метод	0,50	—
1935	431124,87	2230065,02	Аналитический метод	0,50	—
1936	431126,25	2230065,27	Аналитический метод	0,50	—
1879	431153,76	2230069,93	Аналитический метод	0,50	—
1937	430821,14	2230013,76	Аналитический метод	0,50	—
1938	430845,58	2230017,72	Аналитический метод	0,50	—
1939	430876,83	2230023,19	Аналитический метод	0,50	—
1940	430892,82	2230025,74	Аналитический метод	0,50	—
1941	430886,84	2230063,17	Аналитический метод	0,50	—
1942	430881,91	2230093,42	Аналитический метод	0,50	—
1943	430881,42	2230093,63	Аналитический метод	0,50	—

## ОПИСАНИЕ МЕСТОПОЛОЖЕНИЯ ГРАНИЦ

Ж - ОЖ. Зона средне и многоэтажной жилой застройки с размещением объектов общественно-делового назначения

(наименование объекта, местоположение границ которого описано (далее – объект)

## Сведения о местоположении границ объекта

1	2	3	4	5	6
1944	430878,87	2230093,11	Аналитический метод	0,50	—
1945	430877,64	2230092,47	Аналитический метод	0,50	—
1946	430866,39	2230090,69	Аналитический метод	0,50	—
1947	430865,08	2230100,69	Аналитический метод	0,50	—
1948	430885,54	2230103,96	Аналитический метод	0,50	—
1949	430889,67	2230104,56	Аналитический метод	0,50	—
1950	430891,50	2230102,10	Аналитический метод	0,50	—
1951	430900,08	2230104,04	Аналитический метод	0,50	—
1952	430901,58	2230105,92	Аналитический метод	0,50	—
1953	430904,66	2230106,36	Аналитический метод	0,50	—
1954	430905,76	2230100,96	Аналитический метод	0,50	—
1955	430906,21	2230096,56	Аналитический метод	0,50	—
1956	430904,96	2230096,55	Аналитический метод	0,50	—
1957	430887,14	2230094,36	Аналитический метод	0,50	—
1958	430891,42	2230063,43	Аналитический метод	0,50	—
1959	430892,19	2230060,64	Аналитический метод	0,50	—
1960	430895,81	2230035,25	Аналитический метод	0,50	—
1961	430896,89	2230026,67	Аналитический метод	0,50	—
1962	430906,00	2230028,22	Аналитический метод	0,50	—
1963	430909,89	2230029,13	Аналитический метод	0,50	—
1964	430917,37	2230030,15	Аналитический метод	0,50	—
1965	430928,03	2230032,02	Аналитический метод	0,50	—
1966	430930,79	2230032,82	Аналитический метод	0,50	—
1967	430944,42	2230035,29	Аналитический метод	0,50	—
1968	430972,98	2230039,79	Аналитический метод	0,50	—

**ОПИСАНИЕ МЕСТОПОЛОЖЕНИЯ ГРАНИЦ****Ж - ОЖ. Зона средне и многоэтажной жилой застройки с размещением объектов общественно-делового назначения**

(наименование объекта, местоположение границ которого описано (далее – объект))

**Сведения о местоположении границ объекта**

<b>1</b>	<b>2</b>	<b>3</b>	<b>4</b>	<b>5</b>	<b>6</b>
1969	430968,49	2230064,50	Аналитический метод	0,50	—
1970	430967,00	2230073,60	Аналитический метод	0,50	—
1971	430966,03	2230080,58	Аналитический метод	0,50	—
1972	430964,87	2230088,26	Аналитический метод	0,50	—
1973	430960,67	2230110,40	Аналитический метод	0,50	—
1974	430928,40	2230105,27	Аналитический метод	0,50	—
1975	430921,85	2230133,24	Аналитический метод	0,50	—
1976	430917,34	2230161,99	Аналитический метод	0,50	—
1977	430927,85	2230163,79	Аналитический метод	0,50	—
1978	430935,12	2230111,17	Аналитический метод	0,50	—
1979	430942,25	2230111,82	Аналитический метод	0,50	—
1980	430959,67	2230114,49	Аналитический метод	0,50	—
1981	430949,38	2230176,20	Аналитический метод	0,50	—
1982	430944,69	2230175,41	Аналитический метод	0,50	—
1983	430944,06	2230179,76	Аналитический метод	0,50	—
1984	430943,64	2230182,05	Аналитический метод	0,50	—
1985	430943,02	2230183,58	Аналитический метод	0,50	—
1986	430942,05	2230184,72	Аналитический метод	0,50	—
1987	430940,23	2230186,09	Аналитический метод	0,50	—
1988	430938,72	2230186,52	Аналитический метод	0,50	—
1989	430936,71	2230186,45	Аналитический метод	0,50	—
1990	430924,45	2230184,31	Аналитический метод	0,50	—
1991	430866,04	2230173,98	Аналитический метод	0,50	—
1992	430858,82	2230172,93	Аналитический метод	0,50	—
1993	430856,45	2230172,55	Аналитический метод	0,50	—

## ОПИСАНИЕ МЕСТОПОЛОЖЕНИЯ ГРАНИЦ

Ж - ОЖ. Зона средне и многоэтажной жилой застройки с размещением объектов общественно-делового назначения

(наименование объекта, местоположение границ которого описано (далее – объект)

## Сведения о местоположении границ объекта

1	2	3	4	5	6
1994	430799,38	2230163,16	Аналитический метод	0,50	—
1995	430807,34	2230112,47	Аналитический метод	0,50	—
1996	430809,95	2230095,34	Аналитический метод	0,50	—
1997	430812,80	2230078,71	Аналитический метод	0,50	—
1998	430815,41	2230061,99	Аналитический метод	0,50	—
1999	430819,67	2230023,91	Аналитический метод	0,50	—
1937	430821,14	2230013,76	Аналитический метод	0,50	—
2000	431788,87	2230175,61	Аналитический метод	0,50	—
2001	431802,73	2230178,66	Аналитический метод	0,50	—
2002	431798,77	2230200,25	Аналитический метод	0,50	—
2003	431797,53	2230209,67	Аналитический метод	0,50	—
2004	431797,02	2230213,64	Аналитический метод	0,50	—
2005	431796,04	2230221,08	Аналитический метод	0,50	—
2006	431795,65	2230225,37	Аналитический метод	0,50	—
2007	431793,54	2230240,48	Аналитический метод	0,50	—
2008	431790,61	2230243,22	Аналитический метод	0,50	—
2009	431788,50	2230243,58	Аналитический метод	0,50	—
2010	431777,10	2230241,24	Аналитический метод	0,50	—
2011	431776,41	2230241,13	Аналитический метод	0,50	—
2012	431770,04	2230239,98	Аналитический метод	0,50	—
2013	431766,16	2230239,24	Аналитический метод	0,50	—
2014	431751,82	2230236,63	Аналитический метод	0,50	—
2015	431742,51	2230235,35	Аналитический метод	0,50	—
2016	431716,61	2230231,31	Аналитический метод	0,50	—

**ОПИСАНИЕ МЕСТОПОЛОЖЕНИЯ ГРАНИЦ****Ж - ОЖ. Зона средне и многоэтажной жилой застройки с размещением объектов общественно-делового назначения**

(наименование объекта, местоположение границ которого описано (далее – объект))

**Сведения о местоположении границ объекта**

<b>1</b>	<b>2</b>	<b>3</b>	<b>4</b>	<b>5</b>	<b>6</b>
2017	431720,66	2230207,37	Аналитический метод	0,50	—
2018	431722,27	2230197,44	Аналитический метод	0,50	—
2019	431723,28	2230191,42	Аналитический метод	0,50	—
2020	431723,83	2230187,98	Аналитический метод	0,50	—
2021	431724,06	2230186,44	Аналитический метод	0,50	—
2022	431724,53	2230183,74	Аналитический метод	0,50	—
2023	431727,79	2230164,97	Аналитический метод	0,50	—
2024	431752,05	2230169,28	Аналитический метод	0,50	—
2025	431761,75	2230171,04	Аналитический метод	0,50	—
2026	431778,05	2230173,54	Аналитический метод	0,50	—
2027	431782,85	2230174,29	Аналитический метод	0,50	—
2028	431788,25	2230175,49	Аналитический метод	0,50	—
2000	431788,87	2230175,61	Аналитический метод	0,50	—
2029	431767,14	2230257,48	Аналитический метод	0,50	—
2030	431777,86	2230259,96	Аналитический метод	0,50	—
2031	431774,27	2230281,00	Аналитический метод	0,50	—
2032	431777,19	2230281,79	Аналитический метод	0,50	—
2033	431776,85	2230285,83	Аналитический метод	0,50	—
2034	431778,17	2230286,05	Аналитический метод	0,50	—
2035	431784,92	2230287,24	Аналитический метод	0,50	—
2036	431778,19	2230327,07	Аналитический метод	0,50	—
2037	431764,44	2230324,51	Аналитический метод	0,50	—
2038	431752,92	2230322,06	Аналитический метод	0,50	—
2039	431727,50	2230317,73	Аналитический метод	0,50	—

**ОПИСАНИЕ МЕСТОПОЛОЖЕНИЯ ГРАНИЦ****Ж - ОЖ. Зона средне и многоэтажной жилой застройки с размещением объектов общественно-делового назначения**

(наименование объекта, местоположение границ которого описано (далее – объект))

**Сведения о местоположении границ объекта**

<b>1</b>	<b>2</b>	<b>3</b>	<b>4</b>	<b>5</b>	<b>6</b>
2040	431708,80	2230313,95	Аналитический метод	0,50	—
2041	431702,42	2230312,85	Аналитический метод	0,50	—
2042	431703,57	2230303,31	Аналитический метод	0,50	—
2043	431708,20	2230278,73	Аналитический метод	0,50	—
2044	431711,20	2230261,28	Аналитический метод	0,50	—
2045	431713,21	2230249,63	Аналитический метод	0,50	—
2046	431713,23	2230248,95	Аналитический метод	0,50	—
2047	431714,86	2230239,78	Аналитический метод	0,50	—
2048	431715,69	2230235,44	Аналитический метод	0,50	—
2049	431741,16	2230239,96	Аналитический метод	0,50	—
2050	431745,24	2230240,91	Аналитический метод	0,50	—
2051	431749,54	2230241,63	Аналитический метод	0,50	—
2052	431756,59	2230242,76	Аналитический метод	0,50	—
2053	431761,82	2230243,55	Аналитический метод	0,50	—
2054	431761,10	2230248,62	Аналитический метод	0,50	—
2055	431762,55	2230250,67	Аналитический метод	0,50	—
2056	431761,58	2230257,84	Аналитический метод	0,50	—
2029	431767,14	2230257,48	Аналитический метод	0,50	—
2057	432060,43	2230223,63	Аналитический метод	0,50	—
2058	432059,57	2230228,60	Аналитический метод	0,50	—
2059	432055,22	2230250,74	Аналитический метод	0,50	—
2060	432051,82	2230272,81	Аналитический метод	0,50	—
2061	432049,42	2230287,60	Аналитический метод	0,50	—
2062	432049,36	2230288,83	Аналитический метод	0,50	—

**ОПИСАНИЕ МЕСТОПОЛОЖЕНИЯ ГРАНИЦ****Ж - ОЖ. Зона средне и многоэтажной жилой застройки с размещением объектов общественно-делового назначения**

(наименование объекта, местоположение границ которого описано (далее – объект))

**Сведения о местоположении границ объекта**

<b>1</b>	<b>2</b>	<b>3</b>	<b>4</b>	<b>5</b>	<b>6</b>
2063	432048,75	2230291,88	Аналитический метод	0,50	—
2064	432048,12	2230295,60	Аналитический метод	0,50	—
2065	432046,21	2230307,39	Аналитический метод	0,50	—
2066	432045,97	2230308,31	Аналитический метод	0,50	—
2067	432043,73	2230320,60	Аналитический метод	0,50	—
2068	432039,47	2230346,66	Аналитический метод	0,50	—
2069	432035,30	2230372,63	Аналитический метод	0,50	—
2070	432010,96	2230368,05	Аналитический метод	0,50	—
2071	432008,35	2230367,75	Аналитический метод	0,50	—
2072	431995,46	2230365,63	Аналитический метод	0,50	—
2073	431988,13	2230364,45	Аналитический метод	0,50	—
2074	431983,50	2230363,45	Аналитический метод	0,50	—
2075	431970,58	2230361,36	Аналитический метод	0,50	—
2076	431958,10	2230358,95	Аналитический метод	0,50	—
2077	431965,98	2230313,72	Аналитический метод	0,50	—
2078	431969,08	2230294,82	Аналитический метод	0,50	—
2079	431976,24	2230296,11	Аналитический метод	0,50	—
2080	431979,71	2230275,15	Аналитический метод	0,50	—
2081	431984,14	2230249,15	Аналитический метод	0,50	—
2082	431982,74	2230248,13	Аналитический метод	0,50	—
2083	431982,87	2230247,74	Аналитический метод	0,50	—
2084	431988,93	2230210,69	Аналитический метод	0,50	—
2085	432008,57	2230214,44	Аналитический метод	0,50	—
2086	432019,28	2230216,37	Аналитический метод	0,50	—
2087	432033,77	2230217,78	Аналитический метод	0,50	—

**ОПИСАНИЕ МЕСТОПОЛОЖЕНИЯ ГРАНИЦ****Ж - ОЖ. Зона средне и многоэтажной жилой застройки с размещением объектов общественно-делового назначения**

(наименование объекта, местоположение границ которого описано (далее – объект))

**Сведения о местоположении границ объекта**

<b>1</b>	<b>2</b>	<b>3</b>	<b>4</b>	<b>5</b>	<b>6</b>
2057	432060,43	2230223,63	Аналитический метод	0,50	—
2088	432210,14	2230436,03	Аналитический метод	0,50	—
2089	432205,50	2230463,98	Аналитический метод	0,50	—
2090	432193,98	2230533,18	Аналитический метод	0,50	—
2091	432187,38	2230572,69	Аналитический метод	0,50	—
2092	432184,93	2230587,35	Аналитический метод	0,50	—
2093	432111,44	2230574,61	Аналитический метод	0,50	—
2094	432033,89	2230561,17	Аналитический метод	0,50	—
2095	432040,47	2230520,34	Аналитический метод	0,50	—
2096	432041,10	2230516,39	Аналитический метод	0,50	—
2097	432042,34	2230508,65	Аналитический метод	0,50	—
2098	432054,27	2230434,34	Аналитический метод	0,50	—
2099	432058,24	2230409,62	Аналитический метод	0,50	—
2100	432124,70	2230421,17	Аналитический метод	0,50	—
2101	432129,61	2230422,04	Аналитический метод	0,50	—
2088	432210,14	2230436,03	Аналитический метод	0,50	—
2102	432101,12	2231161,80	Аналитический метод	0,50	—
2103	432099,47	2231177,48	Аналитический метод	0,50	—
2104	432098,58	2231183,24	Аналитический метод	0,50	—
2105	432097,34	2231192,81	Аналитический метод	0,50	—
2106	432095,70	2231203,14	Аналитический метод	0,50	—
2107	432092,80	2231222,26	Аналитический метод	0,50	—
2108	432090,47	2231238,01	Аналитический метод	0,50	—
2109	432088,10	2231254,13	Аналитический метод	0,50	—



**ОПИСАНИЕ МЕСТОПОЛОЖЕНИЯ ГРАНИЦ****Ж - ОЖ. Зона средне и многоэтажной жилой застройки с размещением объектов общественно-делового назначения**

(наименование объекта, местоположение границ которого описано (далее – объект))

**Сведения о местоположении границ объекта**

<b>1</b>	<b>2</b>	<b>3</b>	<b>4</b>	<b>5</b>	<b>6</b>
2110	432084,38	2231276,97	Аналитический метод	0,50	—
2111	432083,39	2231282,18	Аналитический метод	0,50	—
2112	432082,13	2231292,25	Аналитический метод	0,50	—
2113	432078,68	2231315,69	Аналитический метод	0,50	—
2114	432048,15	2231309,93	Аналитический метод	0,50	—
2115	432033,60	2231307,42	Аналитический метод	0,50	—
2116	432017,66	2231304,55	Аналитический метод	0,50	—
2117	432002,38	2231301,61	Аналитический метод	0,50	—
2118	431987,68	2231298,88	Аналитический метод	0,50	—
2119	431972,63	2231295,99	Аналитический метод	0,50	—
2120	431964,54	2231294,53	Аналитический метод	0,50	—
2121	431963,98	2231297,69	Аналитический метод	0,50	—
2122	431956,06	2231296,02	Аналитический метод	0,50	—
2123	431956,44	2231292,86	Аналитический метод	0,50	—
2124	431930,82	2231287,89	Аналитический метод	0,50	—
2125	431926,89	2231287,24	Аналитический метод	0,50	—
2126	431930,32	2231266,55	Аналитический метод	0,50	—
2127	431932,26	2231252,48	Аналитический метод	0,50	—
2128	431935,41	2231239,80	Аналитический метод	0,50	—
2129	431937,28	2231225,72	Аналитический метод	0,50	—
2130	431939,27	2231210,66	Аналитический метод	0,50	—
2131	431941,25	2231195,79	Аналитический метод	0,50	—
2132	431987,52	2231203,14	Аналитический метод	0,50	—
2133	431985,16	2231218,89	Аналитический метод	0,50	—
2134	431984,13	2231226,22	Аналитический метод	0,50	—

**ОПИСАНИЕ МЕСТОПОЛОЖЕНИЯ ГРАНИЦ****Ж - ОЖ. Зона средне и многоэтажной жилой застройки с размещением объектов общественно-делового назначения**

(наименование объекта, местоположение границ которого описано (далее – объект))

**Сведения о местоположении границ объекта**

<b>1</b>	<b>2</b>	<b>3</b>	<b>4</b>	<b>5</b>	<b>6</b>
2135	432002,84	2231229,57	Аналитический метод	0,50	—
2136	432021,20	2231232,67	Аналитический метод	0,50	—
2137	432038,60	2231236,93	Аналитический метод	0,50	—
2138	432049,73	2231239,11	Аналитический метод	0,50	—
2139	432050,59	2231232,32	Аналитический метод	0,50	—
2140	432051,55	2231225,11	Аналитический метод	0,50	—
2141	432039,46	2231222,94	Аналитический метод	0,50	—
2142	432020,71	2231219,23	Аналитический метод	0,50	—
2143	432002,38	2231215,65	Аналитический метод	0,50	—
2144	432004,81	2231201,18	Аналитический метод	0,50	—
2145	431971,74	2231194,38	Аналитический метод	0,50	—
2146	431942,20	2231189,48	Аналитический метод	0,50	—
2147	431944,03	2231179,30	Аналитический метод	0,50	—
2148	431945,09	2231164,80	Аналитический метод	0,50	—
2149	431947,36	2231149,29	Аналитический метод	0,50	—
2150	431948,46	2231142,08	Аналитический метод	0,50	—
2151	431950,09	2231135,72	Аналитический метод	0,50	—
2152	431950,65	2231133,46	Аналитический метод	0,50	—
2153	431980,31	2231139,53	Аналитический метод	0,50	—
2154	431994,73	2231142,22	Аналитический метод	0,50	—
2155	432009,73	2231145,18	Аналитический метод	0,50	—
2156	432025,34	2231148,03	Аналитический метод	0,50	—
2157	432040,76	2231151,02	Аналитический метод	0,50	—
2158	432055,06	2231153,62	Аналитический метод	0,50	—
2159	432071,52	2231156,65	Аналитический метод	0,50	—

**ОПИСАНИЕ МЕСТОПОЛОЖЕНИЯ ГРАНИЦ****Ж - ОЖ. Зона средне и многоэтажной жилой застройки с размещением объектов общественно-делового назначения**

(наименование объекта, местоположение границ которого описано (далее – объект))

**Сведения о местоположении границ объекта**

<b>1</b>	<b>2</b>	<b>3</b>	<b>4</b>	<b>5</b>	<b>6</b>
2102	432101,12	2231161,80	Аналитический метод	0,50	—
2160	431981,04	2230396,41	Аналитический метод	0,50	—
2161	432030,59	2230405,93	Аналитический метод	0,50	—
2162	432025,86	2230432,36	Аналитический метод	0,50	—
2163	432013,28	2230507,13	Аналитический метод	0,50	—
2164	432012,54	2230511,43	Аналитический метод	0,50	—
2165	432011,24	2230519,22	Аналитический метод	0,50	—
2166	432005,01	2230556,04	Аналитический метод	0,50	—
2167	431965,45	2230548,07	Аналитический метод	0,50	—
2168	431968,16	2230532,32	Аналитический метод	0,50	—
2169	431969,69	2230532,33	Аналитический метод	0,50	—
2170	431970,27	2230528,43	Аналитический метод	0,50	—
2171	431966,70	2230527,81	Аналитический метод	0,50	—
2172	431972,13	2230498,12	Аналитический метод	0,50	—
2173	431979,45	2230458,13	Аналитический метод	0,50	—
2174	431977,86	2230457,88	Аналитический метод	0,50	—
2175	431979,73	2230447,62	Аналитический метод	0,50	—
2176	431981,24	2230447,83	Аналитический метод	0,50	—
2177	431981,89	2230444,53	Аналитический метод	0,50	—
2178	431982,44	2230441,80	Аналитический метод	0,50	—
2179	431983,00	2230438,89	Аналитический метод	0,50	—
2180	431983,62	2230435,86	Аналитический метод	0,50	—
2181	431984,98	2230428,97	Аналитический метод	0,50	—
2182	431976,23	2230427,46	Аналитический метод	0,50	—

**ОПИСАНИЕ МЕСТОПОЛОЖЕНИЯ ГРАНИЦ****Ж - ОЖ. Зона средне и многоэтажной жилой застройки с размещением объектов общественно-делового назначения**

(наименование объекта, местоположение границ которого описано (далее – объект))

**Сведения о местоположении границ объекта**

1	2	3	4	5	6
2160	431981,04	2230396,41	Аналитический метод	0,50	—
2183	431954,26	2230391,49	Аналитический метод	0,50	—
2184	431950,58	2230411,16	Аналитический метод	0,50	—
2185	431952,74	2230413,47	Аналитический метод	0,50	—
2186	431952,09	2230418,65	Аналитический метод	0,50	—
2187	431949,43	2230418,33	Аналитический метод	0,50	—
2188	431949,28	2230420,23	Аналитический метод	0,50	—
2189	431925,51	2230415,64	Аналитический метод	0,50	—
2190	431911,05	2230424,44	Аналитический метод	0,50	—
2191	431909,62	2230427,43	Аналитический метод	0,50	—
2192	431899,32	2230489,07	Аналитический метод	0,50	—
2193	431902,26	2230489,62	Аналитический метод	0,50	—
2194	431897,24	2230515,91	Аналитический метод	0,50	—
2195	431893,61	2230515,35	Аналитический метод	0,50	—
2196	431892,95	2230520,26	Аналитический метод	0,50	—
2197	431894,26	2230520,76	Аналитический метод	0,50	—
2198	431891,35	2230535,99	Аналитический метод	0,50	—
2199	431851,82	2230529,51	Аналитический метод	0,50	—
2200	431858,50	2230490,69	Аналитический метод	0,50	—
2201	431859,35	2230485,73	Аналитический метод	0,50	—
2202	431859,84	2230482,90	Аналитический метод	0,50	—
2203	431878,00	2230377,42	Аналитический метод	0,50	—
2183	431954,26	2230391,49	Аналитический метод	0,50	—
2204	431991,55	2230626,07	Аналитический метод	0,50	—

**ОПИСАНИЕ МЕСТОПОЛОЖЕНИЯ ГРАНИЦ****Ж - ОЖ. Зона средне и многоэтажной жилой застройки с размещением объектов общественно-делового назначения**

(наименование объекта, местоположение границ которого описано (далее – объект))

**Сведения о местоположении границ объекта**

<b>1</b>	<b>2</b>	<b>3</b>	<b>4</b>	<b>5</b>	<b>6</b>
2205	431978,50	2230709,38	Аналитический метод	0,50	—
2206	431974,30	2230736,29	Аналитический метод	0,50	—
2207	431905,50	2230724,87	Аналитический метод	0,50	—
2208	431901,54	2230724,22	Аналитический метод	0,50	—
2209	431889,24	2230722,18	Аналитический метод	0,50	—
2210	431827,18	2230712,04	Аналитический метод	0,50	—
2211	431835,88	2230654,01	Аналитический метод	0,50	—
2212	431847,98	2230655,97	Аналитический метод	0,50	—
2213	431847,29	2230662,90	Аналитический метод	0,50	—
2214	431869,01	2230666,44	Аналитический метод	0,50	—
2215	431870,29	2230656,92	Аналитический метод	0,50	—
2216	431871,63	2230646,91	Аналитический метод	0,50	—
2217	431872,42	2230641,06	Аналитический метод	0,50	—
2218	431877,93	2230641,96	Аналитический метод	0,50	—
2219	431945,92	2230653,06	Аналитический метод	0,50	—
2220	431951,00	2230653,88	Аналитический метод	0,50	—
2221	431951,83	2230649,03	Аналитический метод	0,50	—
2222	431950,49	2230648,65	Аналитический метод	0,50	—
2223	431950,67	2230645,30	Аналитический метод	0,50	—
2224	431954,98	2230628,11	Аналитический метод	0,50	—
2225	431969,59	2230630,37	Аналитический метод	0,50	—
2226	431970,84	2230623,16	Аналитический метод	0,50	—
2204	431991,55	2230626,07	Аналитический метод	0,50	—
2227	431909,92	2230778,55	Аналитический метод	0,50	—

**ОПИСАНИЕ МЕСТОПОЛОЖЕНИЯ ГРАНИЦ****Ж - ОЖ. Зона средне и многоэтажной жилой застройки с размещением объектов общественно-делового назначения**

(наименование объекта, местоположение границ которого описано (далее – объект))

**Сведения о местоположении границ объекта**

<b>1</b>	<b>2</b>	<b>3</b>	<b>4</b>	<b>5</b>	<b>6</b>
2228	431906,98	2230797,27	Аналитический метод	0,50	—
2229	431915,16	2230799,66	Аналитический метод	0,50	—
2230	431912,15	2230823,10	Аналитический метод	0,50	—
2231	431912,38	2230826,66	Аналитический метод	0,50	—
2232	431912,43	2230829,74	Аналитический метод	0,50	—
2233	431904,69	2230878,84	Аналитический метод	0,50	—
2234	431907,46	2230879,25	Аналитический метод	0,50	—
2235	431902,23	2230914,21	Аналитический метод	0,50	—
2236	431800,02	2230896,87	Аналитический метод	0,50	—
2237	431806,56	2230851,35	Аналитический метод	0,50	—
2238	431812,97	2230806,75	Аналитический метод	0,50	—
2239	431821,97	2230745,51	Аналитический метод	0,50	—
2240	431824,52	2230744,31	Аналитический метод	0,50	—
2241	431862,81	2230751,22	Аналитический метод	0,50	—
2242	431880,69	2230754,44	Аналитический метод	0,50	—
2243	431899,30	2230757,49	Аналитический метод	0,50	—
2244	431896,32	2230776,67	Аналитический метод	0,50	—
2227	431909,92	2230778,55	Аналитический метод	0,50	—
2245	431926,78	2230946,08	Аналитический метод	0,50	—
2246	431939,41	2230948,22	Аналитический метод	0,50	—
2247	431946,16	2230949,28	Аналитический метод	0,50	—
2248	431943,90	2230963,50	Аналитический метод	0,50	—
2249	431941,45	2230980,00	Аналитический метод	0,50	—
2250	431937,63	2231005,43	Аналитический метод	0,50	—

**ОПИСАНИЕ МЕСТОПОЛОЖЕНИЯ ГРАНИЦ****Ж - ОЖ. Зона средне и многоэтажной жилой застройки с размещением объектов общественно-делового назначения**

(наименование объекта, местоположение границ которого описано (далее – объект))

**Сведения о местоположении границ объекта**

<b>1</b>	<b>2</b>	<b>3</b>	<b>4</b>	<b>5</b>	<b>6</b>
2251	431908,35	2231000,32	Аналитический метод	0,50	—
2252	431906,86	2231000,06	Аналитический метод	0,50	—
2253	431873,55	2230994,15	Аналитический метод	0,50	—
2254	431875,46	2230980,60	Аналитический метод	0,50	—
2255	431865,01	2230979,28	Аналитический метод	0,50	—
2256	431861,08	2231002,49	Аналитический метод	0,50	—
2257	431860,67	2231005,36	Аналитический метод	0,50	—
2258	431849,33	2231003,59	Аналитический метод	0,50	—
2259	431839,15	2231001,85	Аналитический метод	0,50	—
2260	431830,96	2231000,69	Аналитический метод	0,50	—
2261	431830,16	2231007,83	Аналитический метод	0,50	—
2262	431829,12	2231014,05	Аналитический метод	0,50	—
2263	431829,05	2231014,46	Аналитический метод	0,50	—
2264	431836,52	2231015,05	Аналитический метод	0,50	—
2265	431859,46	2231017,54	Аналитический метод	0,50	—
2266	431871,64	2231018,02	Аналитический метод	0,50	—
2267	431879,59	2231014,09	Аналитический метод	0,50	—
2268	431884,42	2231015,36	Аналитический метод	0,50	—
2269	431890,15	2231016,88	Аналитический метод	0,50	—
2270	431891,44	2231016,87	Аналитический метод	0,50	—
2271	431892,76	2231003,14	Аналитический метод	0,50	—
2272	431905,80	2231005,32	Аналитический метод	0,50	—
2273	431909,75	2231005,98	Аналитический метод	0,50	—
2274	431920,83	2231007,83	Аналитический метод	0,50	—
2275	431936,66	2231010,69	Аналитический метод	0,50	—

**ОПИСАНИЕ МЕСТОПОЛОЖЕНИЯ ГРАНИЦ****Ж - ОЖ. Зона средне и многоэтажной жилой застройки с размещением объектов общественно-делового назначения**

(наименование объекта, местоположение границ которого описано (далее – объект))

**Сведения о местоположении границ объекта**

<b>1</b>	<b>2</b>	<b>3</b>	<b>4</b>	<b>5</b>	<b>6</b>
2276	431935,87	2231018,50	Аналитический метод	0,50	—
2277	431934,93	2231024,89	Аналитический метод	0,50	—
2278	431932,44	2231039,99	Аналитический метод	0,50	—
2279	431930,87	2231052,55	Аналитический метод	0,50	—
2280	431929,88	2231062,31	Аналитический метод	0,50	—
2281	431928,14	2231072,93	Аналитический метод	0,50	—
2282	431924,09	2231102,06	Аналитический метод	0,50	—
2283	431914,94	2231100,50	Аналитический метод	0,50	—
2284	431907,33	2231099,15	Аналитический метод	0,50	—
2285	431896,57	2231097,08	Аналитический метод	0,50	—
2286	431879,45	2231094,06	Аналитический метод	0,50	—
2287	431864,63	2231091,59	Аналитический метод	0,50	—
2288	431863,32	2231091,29	Аналитический метод	0,50	—
2289	431855,45	2231089,96	Аналитический метод	0,50	—
2290	431849,32	2231089,03	Аналитический метод	0,50	—
2291	431845,08	2231088,32	Аналитический метод	0,50	—
2292	431834,66	2231086,57	Аналитический метод	0,50	—
2293	431833,48	2231086,38	Аналитический метод	0,50	—
2294	431828,31	2231085,74	Аналитический метод	0,50	—
2295	431818,71	2231083,98	Аналитический метод	0,50	—
2296	431818,09	2231083,81	Аналитический метод	0,50	—
2297	431801,75	2231080,87	Аналитический метод	0,50	—
2298	431774,36	2231075,83	Аналитический метод	0,50	—
2299	431775,04	2231060,56	Аналитический метод	0,50	—
2300	431775,35	2231058,34	Аналитический метод	0,50	—



**ОПИСАНИЕ МЕСТОПОЛОЖЕНИЯ ГРАНИЦ****Ж - ОЖ. Зона средне и многоэтажной жилой застройки с размещением объектов общественно-делового назначения**

(наименование объекта, местоположение границ которого описано (далее – объект))

**Сведения о местоположении границ объекта**

<b>1</b>	<b>2</b>	<b>3</b>	<b>4</b>	<b>5</b>	<b>6</b>
2301	431777,13	2231047,51	Аналитический метод	0,50	—
2302	431777,60	2231045,38	Аналитический метод	0,50	—
2303	431780,90	2231030,58	Аналитический метод	0,50	—
2304	431782,20	2231015,52	Аналитический метод	0,50	—
2305	431782,78	2231011,40	Аналитический метод	0,50	—
2306	431783,76	2231005,05	Аналитический метод	0,50	—
2307	431784,37	2231000,74	Аналитический метод	0,50	—
2308	431784,58	2230999,56	Аналитический метод	0,50	—
2309	431786,65	2230984,36	Аналитический метод	0,50	—
2310	431788,57	2230969,37	Аналитический метод	0,50	—
2311	431791,44	2230954,55	Аналитический метод	0,50	—
2312	431795,81	2230923,93	Аналитический метод	0,50	—
2313	431799,98	2230924,58	Аналитический метод	0,50	—
2314	431810,50	2230926,43	Аналитический метод	0,50	—
2315	431812,06	2230926,79	Аналитический метод	0,50	—
2316	431823,40	2230928,70	Аналитический метод	0,50	—
2317	431825,02	2230928,74	Аналитический метод	0,50	—
2318	431840,68	2230931,83	Аналитический метод	0,50	—
2319	431855,77	2230934,61	Аналитический метод	0,50	—
2320	431870,34	2230936,87	Аналитический метод	0,50	—
2321	431870,87	2230937,16	Аналитический метод	0,50	—
2322	431885,46	2230939,56	Аналитический метод	0,50	—
2323	431900,62	2230941,67	Аналитический метод	0,50	—
2324	431900,44	2230942,99	Аналитический метод	0,50	—
2325	431915,60	2230944,63	Аналитический метод	0,50	—

**ОПИСАНИЕ МЕСТОПОЛОЖЕНИЯ ГРАНИЦ****Ж - ОЖ. Зона средне и многоэтажной жилой застройки с размещением объектов общественно-делового назначения**

(наименование объекта, местоположение границ которого описано (далее – объект))

**Сведения о местоположении границ объекта**

<b>1</b>	<b>2</b>	<b>3</b>	<b>4</b>	<b>5</b>	<b>6</b>
2245	431926,78	2230946,08	Аналитический метод	0,50	—
2326	431698,41	2230345,88	Аналитический метод	0,50	—
2327	431744,09	2230353,61	Аналитический метод	0,50	—
2328	431747,61	2230354,05	Аналитический метод	0,50	—
2329	431769,28	2230357,76	Аналитический метод	0,50	—
2330	431777,03	2230359,30	Аналитический метод	0,50	—
2331	431832,90	2230368,91	Аналитический метод	0,50	—
2332	431842,00	2230370,44	Аналитический метод	0,50	—
2333	431846,94	2230371,16	Аналитический метод	0,50	—
2334	431848,67	2230371,62	Аналитический метод	0,50	—
2335	431847,29	2230381,07	Аналитический метод	0,50	—
2336	431841,13	2230423,14	Аналитический метод	0,50	—
2337	431840,77	2230425,59	Аналитический метод	0,50	—
2338	431840,00	2230429,52	Аналитический метод	0,50	—
2339	431833,45	2230470,83	Аналитический метод	0,50	—
2340	431825,55	2230525,00	Аналитический метод	0,50	—
2341	431815,02	2230523,10	Аналитический метод	0,50	—
2342	431810,56	2230522,29	Аналитический метод	0,50	—
2343	431807,75	2230521,82	Аналитический метод	0,50	—
2344	431754,45	2230512,69	Аналитический метод	0,50	—
2345	431749,17	2230511,57	Аналитический метод	0,50	—
2346	431722,80	2230506,97	Аналитический метод	0,50	—
2347	431673,14	2230498,53	Аналитический метод	0,50	—
2348	431678,77	2230464,43	Аналитический метод	0,50	—

**ОПИСАНИЕ МЕСТОПОЛОЖЕНИЯ ГРАНИЦ****Ж - ОЖ. Зона средне и многоэтажной жилой застройки с размещением объектов общественно-делового назначения**

(наименование объекта, местоположение границ которого описано (далее – объект))

**Сведения о местоположении границ объекта**

<b>1</b>	<b>2</b>	<b>3</b>	<b>4</b>	<b>5</b>	<b>6</b>
2349	431685,70	2230422,45	Аналитический метод	0,50	—
2350	431692,56	2230380,89	Аналитический метод	0,50	—
2351	431694,21	2230371,11	Аналитический метод	0,50	—
2326	431698,41	2230345,88	Аналитический метод	0,50	—
2352	431806,16	2230552,78	Аналитический метод	0,50	—
2353	431821,57	2230555,50	Аналитический метод	0,50	—
2354	431821,03	2230558,37	Аналитический метод	0,50	—
2355	431819,17	2230569,42	Аналитический метод	0,50	—
2356	431817,03	2230583,05	Аналитический метод	0,50	—
2357	431801,09	2230679,55	Аналитический метод	0,50	—
2358	431797,03	2230707,18	Аналитический метод	0,50	—
2359	431717,29	2230695,00	Аналитический метод	0,50	—
2360	431702,77	2230692,71	Аналитический метод	0,50	—
2361	431701,72	2230692,51	Аналитический метод	0,50	—
2362	431695,66	2230691,50	Аналитический метод	0,50	—
2363	431648,60	2230683,66	Аналитический метод	0,50	—
2364	431645,34	2230683,12	Аналитический метод	0,50	—
2365	431647,34	2230670,64	Аналитический метод	0,50	—
2366	431649,75	2230655,53	Аналитический метод	0,50	—
2367	431664,18	2230556,98	Аналитический метод	0,50	—
2368	431668,44	2230528,36	Аналитический метод	0,50	—
2369	431728,82	2230539,19	Аналитический метод	0,50	—
2370	431742,04	2230541,53	Аналитический метод	0,50	—
2371	431744,91	2230541,98	Аналитический метод	0,50	—

**ОПИСАНИЕ МЕСТОПОЛОЖЕНИЯ ГРАНИЦ****Ж - ОЖ. Зона средне и многоэтажной жилой застройки с размещением объектов общественно-делового назначения**

(наименование объекта, местоположение границ которого описано (далее – объект))

**Сведения о местоположении границ объекта**

<b>1</b>	<b>2</b>	<b>3</b>	<b>4</b>	<b>5</b>	<b>6</b>
2352	431806,16	2230552,78	Аналитический метод	0,50	—
2372	431777,21	2230735,18	Аналитический метод	0,50	—
2373	431792,02	2230737,58	Аналитический метод	0,50	—
2374	431788,79	2230757,89	Аналитический метод	0,50	—
2375	431788,12	2230769,43	Аналитический метод	0,50	—
2376	431786,59	2230782,34	Аналитический метод	0,50	—
2377	431783,88	2230800,31	Аналитический метод	0,50	—
2378	431781,21	2230815,05	Аналитический метод	0,50	—
2379	431779,31	2230830,90	Аналитический метод	0,50	—
2380	431775,81	2230855,87	Аналитический метод	0,50	—
2381	431774,02	2230868,69	Аналитический метод	0,50	—
2382	431772,18	2230882,40	Аналитический метод	0,50	—
2383	431770,79	2230891,67	Аналитический метод	0,50	—
2384	431764,81	2230890,77	Аналитический метод	0,50	—
2385	431758,09	2230889,51	Аналитический метод	0,50	—
2386	431740,10	2230886,57	Аналитический метод	0,50	—
2387	431727,53	2230884,13	Аналитический метод	0,50	—
2388	431725,24	2230883,81	Аналитический метод	0,50	—
2389	431718,79	2230882,81	Аналитический метод	0,50	—
2390	431714,18	2230881,79	Аналитический метод	0,50	—
2391	431708,95	2230881,43	Аналитический метод	0,50	—
2392	431694,68	2230879,16	Аналитический метод	0,50	—
2393	431693,79	2230878,30	Аналитический метод	0,50	—
2394	431687,41	2230877,20	Аналитический метод	0,50	—

## ОПИСАНИЕ МЕСТОПОЛОЖЕНИЯ ГРАНИЦ

Ж - ОЖ. Зона средне и многоэтажной жилой застройки с размещением объектов общественно-делового назначения

(наименование объекта, местоположение границ которого описано (далее – объект))

## Сведения о местоположении границ объекта

1	2	3	4	5	6
2395	431678,77	2230875,73	Аналитический метод	0,50	—
2396	431663,77	2230872,77	Аналитический метод	0,50	—
2397	431652,85	2230871,27	Аналитический метод	0,50	—
2398	431650,55	2230870,86	Аналитический метод	0,50	—
2399	431648,57	2230870,51	Аналитический метод	0,50	—
2400	431637,47	2230868,00	Аналитический метод	0,50	—
2401	431618,37	2230864,87	Аналитический метод	0,50	—
2402	431621,87	2230845,40	Аналитический метод	0,50	—
2403	431624,89	2230824,98	Аналитический метод	0,50	—
2404	431625,75	2230815,61	Аналитический метод	0,50	—
2405	431627,31	2230803,99	Аналитический метод	0,50	—
2406	431629,65	2230788,78	Аналитический метод	0,50	—
2407	431631,49	2230774,28	Аналитический метод	0,50	—
2408	431632,21	2230769,98	Аналитический метод	0,50	—
2409	431633,12	2230763,85	Аналитический метод	0,50	—
2410	431634,03	2230763,51	Аналитический метод	0,50	—
2411	431636,61	2230743,13	Аналитический метод	0,50	—
2412	431641,26	2230712,11	Аналитический метод	0,50	—
2372	431777,21	2230735,18	Аналитический метод	0,50	—
2413	431617,87	2230892,32	Аналитический метод	0,50	—
2414	431668,71	2230901,94	Аналитический метод	0,50	—
2415	431662,72	2230938,46	Аналитический метод	0,50	—
2416	431676,81	2230940,57	Аналитический метод	0,50	—
2417	431690,82	2230942,48	Аналитический метод	0,50	—

**ОПИСАНИЕ МЕСТОПОЛОЖЕНИЯ ГРАНИЦ****Ж - ОЖ. Зона средне и многоэтажной жилой застройки с размещением объектов общественно-делового назначения**

(наименование объекта, местоположение границ которого описано (далее – объект))

**Сведения о местоположении границ объекта**

<b>1</b>	<b>2</b>	<b>3</b>	<b>4</b>	<b>5</b>	<b>6</b>
2418	431704,23	2230944,87	Аналитический метод	0,50	—
2419	431711,42	2230945,86	Аналитический метод	0,50	—
2420	431728,70	2230948,23	Аналитический метод	0,50	—
2421	431732,94	2230948,93	Аналитический метод	0,50	—
2422	431730,74	2230962,77	Аналитический метод	0,50	—
2423	431726,07	2230964,37	Аналитический метод	0,50	—
2424	431723,16	2230982,30	Аналитический метод	0,50	—
2425	431721,35	2230993,57	Аналитический метод	0,50	—
2426	431722,39	2230993,89	Аналитический метод	0,50	—
2427	431720,92	2231005,94	Аналитический метод	0,50	—
2428	431718,57	2231023,20	Аналитический метод	0,50	—
2429	431718,28	2231025,66	Аналитический метод	0,50	—
2430	431702,92	2231023,95	Аналитический метод	0,50	—
2431	431688,46	2231022,13	Аналитический метод	0,50	—
2432	431678,79	2231020,80	Аналитический метод	0,50	—
2433	431671,50	2231019,72	Аналитический метод	0,50	—
2434	431656,09	2231017,19	Аналитический метод	0,50	—
2435	431640,82	2231014,90	Аналитический метод	0,50	—
2436	431632,14	2231013,40	Аналитический метод	0,50	—
2437	431631,15	2231019,54	Аналитический метод	0,50	—
2438	431623,44	2231019,13	Аналитический метод	0,50	—
2439	431604,46	2231016,18	Аналитический метод	0,50	—
2440	431596,59	2231014,01	Аналитический метод	0,50	—
2413	431617,87	2230892,32	Аналитический метод	0,50	—

**ОПИСАНИЕ МЕСТОПОЛОЖЕНИЯ ГРАНИЦ****Ж - ОЖ. Зона средне и многоэтажной жилой застройки с размещением объектов общественно-делового назначения**

(наименование объекта, местоположение границ которого описано (далее – объект))

**Сведения о местоположении границ объекта**

1	2	3	4	5	6
2441	431685,16	2231089,97	Аналитический метод	0,50	—
2442	431680,13	2231120,30	Аналитический метод	0,50	—
2443	431683,42	2231126,93	Аналитический метод	0,50	—
2444	431730,38	2231135,01	Аналитический метод	0,50	—
2445	431728,22	2231149,29	Аналитический метод	0,50	—
2446	431726,46	2231161,11	Аналитический метод	0,50	—
2447	431725,75	2231165,89	Аналитический метод	0,50	—
2448	431724,65	2231173,60	Аналитический метод	0,50	—
2449	431724,05	2231178,48	Аналитический метод	0,50	—
2450	431725,65	2231178,67	Аналитический метод	0,50	—
2451	431724,18	2231187,88	Аналитический метод	0,50	—
2452	431719,30	2231210,97	Аналитический метод	0,50	—
2453	431718,68	2231215,35	Аналитический метод	0,50	—
2454	431717,47	2231223,22	Аналитический метод	0,50	—
2455	431717,39	2231224,04	Аналитический метод	0,50	—
2456	431717,28	2231224,93	Аналитический метод	0,50	—
2457	431715,07	2231238,15	Аналитический метод	0,50	—
2458	431713,41	2231248,55	Аналитический метод	0,50	—
2459	431699,14	2231246,16	Аналитический метод	0,50	—
2460	431686,60	2231244,07	Аналитический метод	0,50	—
2461	431672,72	2231241,63	Аналитический метод	0,50	—
2462	431661,90	2231239,75	Аналитический метод	0,50	—
2463	431641,23	2231236,02	Аналитический метод	0,50	—
2464	431631,42	2231233,76	Аналитический метод	0,50	—
2465	431621,59	2231232,36	Аналитический метод	0,50	—

**ОПИСАНИЕ МЕСТОПОЛОЖЕНИЯ ГРАНИЦ****Ж - ОЖ. Зона средне и многоэтажной жилой застройки с размещением объектов общественно-делового назначения**

(наименование объекта, местоположение границ которого описано (далее – объект))

**Сведения о местоположении границ объекта**

<b>1</b>	<b>2</b>	<b>3</b>	<b>4</b>	<b>5</b>	<b>6</b>
2466	431612,56	2231230,95	Аналитический метод	0,50	—
2467	431610,00	2231230,62	Аналитический метод	0,50	—
2468	431602,67	2231229,39	Аналитический метод	0,50	—
2469	431580,93	2231225,24	Аналитический метод	0,50	—
2470	431565,89	2231222,79	Аналитический метод	0,50	—
2471	431569,68	2231197,65	Аналитический метод	0,50	—
2472	431570,31	2231192,18	Аналитический метод	0,50	—
2473	431571,33	2231185,33	Аналитический метод	0,50	—
2474	431573,43	2231172,66	Аналитический метод	0,50	—
2475	431575,39	2231159,95	Аналитический метод	0,50	—
2476	431577,25	2231147,97	Аналитический метод	0,50	—
2477	431578,80	2231137,22	Аналитический метод	0,50	—
2478	431581,04	2231122,82	Аналитический метод	0,50	—
2479	431583,14	2231110,78	Аналитический метод	0,50	—
2480	431584,39	2231097,38	Аналитический метод	0,50	—
2481	431588,64	2231073,19	Аналитический метод	0,50	—
2482	431619,12	2231078,50	Аналитический метод	0,50	—
2483	431631,57	2231080,63	Аналитический метод	0,50	—
2484	431644,22	2231082,92	Аналитический метод	0,50	—
2485	431650,41	2231083,93	Аналитический метод	0,50	—
2486	431655,80	2231084,91	Аналитический метод	0,50	—
2487	431657,35	2231085,25	Аналитический метод	0,50	—
2488	431666,12	2231086,84	Аналитический метод	0,50	—
2489	431668,15	2231087,13	Аналитический метод	0,50	—
2441	431685,16	2231089,97	Аналитический метод	0,50	—



**ОПИСАНИЕ МЕСТОПОЛОЖЕНИЯ ГРАНИЦ****Ж - ОЖ. Зона средне и многоэтажной жилой застройки с размещением объектов общественно-делового назначения**

(наименование объекта, местоположение границ которого описано (далее – объект))

**Сведения о местоположении границ объекта**

<b>1</b>	<b>2</b>	<b>3</b>	<b>4</b>	<b>5</b>	<b>6</b>
2490	431571,27	2230324,04	Аналитический метод	0,50	—
2491	431550,99	2230428,81	Аналитический метод	0,50	—
2492	431550,13	2230433,09	Аналитический метод	0,50	—
2493	431549,36	2230432,97	Аналитический метод	0,50	—
2494	431546,00	2230448,83	Аналитический метод	0,50	—
2495	431547,28	2230449,09	Аналитический метод	0,50	—
2496	431541,78	2230475,15	Аналитический метод	0,50	—
2497	431508,57	2230469,02	Аналитический метод	0,50	—
2498	431506,39	2230468,64	Аналитический метод	0,50	—
2499	431495,91	2230466,67	Аналитический метод	0,50	—
2500	431500,81	2230435,40	Аналитический метод	0,50	—
2501	431508,42	2230387,60	Аналитический метод	0,50	—
2502	431514,79	2230347,56	Аналитический метод	0,50	—
2503	431520,03	2230314,62	Аналитический метод	0,50	—
2490	431571,27	2230324,04	Аналитический метод	0,50	—
2504	431455,36	2230729,84	Аналитический метод	0,50	—
2505	431472,52	2230733,86	Аналитический метод	0,50	—
2506	431478,70	2230735,30	Аналитический метод	0,50	—
2507	431478,61	2230735,69	Аналитический метод	0,50	—
2508	431490,90	2230737,67	Аналитический метод	0,50	—
2509	431492,04	2230742,77	Аналитический метод	0,50	—
2510	431490,38	2230752,22	Аналитический метод	0,50	—
2511	431483,85	2230751,20	Аналитический метод	0,50	—
2512	431483,06	2230756,28	Аналитический метод	0,50	—

**ОПИСАНИЕ МЕСТОПОЛОЖЕНИЯ ГРАНИЦ****Ж - ОЖ. Зона средне и многоэтажной жилой застройки с размещением объектов общественно-делового назначения**

(наименование объекта, местоположение границ которого описано (далее – объект))

**Сведения о местоположении границ объекта**

<b>1</b>	<b>2</b>	<b>3</b>	<b>4</b>	<b>5</b>	<b>6</b>
2513	431484,44	2230758,33	Аналитический метод	0,50	—
2514	431489,09	2230759,09	Аналитический метод	0,50	—
2515	431486,48	2230775,15	Аналитический метод	0,50	—
2516	431485,50	2230781,17	Аналитический метод	0,50	—
2517	431505,48	2230784,42	Аналитический метод	0,50	—
2518	431503,30	2230803,38	Аналитический метод	0,50	—
2519	431504,27	2230806,38	Аналитический метод	0,50	—
2520	431533,91	2230810,46	Аналитический метод	0,50	—
2521	431589,27	2230817,87	Аналитический метод	0,50	—
2522	431594,98	2230818,64	Аналитический метод	0,50	—
2523	431589,24	2230859,83	Аналитический метод	0,50	—
2524	431572,52	2230857,16	Аналитический метод	0,50	—
2525	431528,45	2230849,51	Аналитический метод	0,50	—
2526	431439,24	2230835,14	Аналитический метод	0,50	—
2527	431443,81	2230801,57	Аналитический метод	0,50	—
2528	431445,52	2230790,13	Аналитический метод	0,50	—
2529	431446,53	2230782,95	Аналитический метод	0,50	—
2530	431448,75	2230769,52	Аналитический метод	0,50	—
2531	431451,17	2230754,05	Аналитический метод	0,50	—
2532	431452,28	2230747,65	Аналитический метод	0,50	—
2533	431454,74	2230733,37	Аналитический метод	0,50	—
2504	431455,36	2230729,84	Аналитический метод	0,50	—
2534	431566,60	2230883,81	Аналитический метод	0,50	—
2535	431585,16	2230886,98	Аналитический метод	0,50	—

**ОПИСАНИЕ МЕСТОПОЛОЖЕНИЯ ГРАНИЦ****Ж - ОЖ. Зона средне и многоэтажной жилой застройки с размещением объектов общественно-делового назначения**

(наименование объекта, местоположение границ которого описано (далее – объект))

**Сведения о местоположении границ объекта**

<b>1</b>	<b>2</b>	<b>3</b>	<b>4</b>	<b>5</b>	<b>6</b>
2536	431583,93	2230898,49	Аналитический метод	0,50	—
2537	431580,63	2230919,24	Аналитический метод	0,50	—
2538	431577,97	2230936,26	Аналитический метод	0,50	—
2539	431575,93	2230950,51	Аналитический метод	0,50	—
2540	431575,43	2230955,01	Аналитический метод	0,50	—
2541	431574,23	2230966,65	Аналитический метод	0,50	—
2542	431573,59	2230966,39	Аналитический метод	0,50	—
2543	431571,87	2230976,52	Аналитический метод	0,50	—
2544	431570,68	2230987,29	Аналитический метод	0,50	—
2545	431568,47	2230999,31	Аналитический метод	0,50	—
2546	431566,83	2231008,08	Аналитический метод	0,50	—
2547	431566,33	2231013,35	Аналитический метод	0,50	—
2548	431565,59	2231017,70	Аналитический метод	0,50	—
2549	431564,68	2231024,45	Аналитический метод	0,50	—
2550	431563,59	2231031,72	Аналитический метод	0,50	—
2551	431563,01	2231035,71	Аналитический метод	0,50	—
2552	431562,35	2231039,88	Аналитический метод	0,50	—
2553	431552,88	2231038,13	Аналитический метод	0,50	—
2554	431537,62	2231035,44	Аналитический метод	0,50	—
2555	431520,94	2231033,80	Аналитический метод	0,50	—
2556	431506,27	2231030,08	Аналитический метод	0,50	—
2557	431504,86	2231029,98	Аналитический метод	0,50	—
2558	431497,41	2231028,66	Аналитический метод	0,50	—
2559	431493,51	2231028,00	Аналитический метод	0,50	—
2560	431487,45	2231027,31	Аналитический метод	0,50	—

**ОПИСАНИЕ МЕСТОПОЛОЖЕНИЯ ГРАНИЦ****Ж - ОЖ. Зона средне и многоэтажной жилой застройки с размещением объектов общественно-делового назначения**

(наименование объекта, местоположение границ которого описано (далее – объект))

**Сведения о местоположении границ объекта**

<b>1</b>	<b>2</b>	<b>3</b>	<b>4</b>	<b>5</b>	<b>6</b>
2561	431468,08	2231023,78	Аналитический метод	0,50	—
2562	431454,40	2231021,64	Аналитический метод	0,50	—
2563	431436,10	2231017,97	Аналитический метод	0,50	—
2564	431411,36	2231013,82	Аналитический метод	0,50	—
2565	431414,38	2230997,47	Аналитический метод	0,50	—
2566	431414,70	2230995,49	Аналитический метод	0,50	—
2567	431415,53	2230990,49	Аналитический метод	0,50	—
2568	431415,81	2230987,67	Аналитический метод	0,50	—
2569	431416,72	2230981,40	Аналитический метод	0,50	—
2570	431417,03	2230979,87	Аналитический метод	0,50	—
2571	431419,36	2230962,31	Аналитический метод	0,50	—
2572	431421,74	2230947,85	Аналитический метод	0,50	—
2573	431422,54	2230942,67	Аналитический метод	0,50	—
2574	431422,67	2230941,52	Аналитический метод	0,50	—
2575	431424,35	2230931,15	Аналитический метод	0,50	—
2576	431424,86	2230928,57	Аналитический метод	0,50	—
2577	431427,43	2230911,75	Аналитический метод	0,50	—
2578	431428,72	2230903,09	Аналитический метод	0,50	—
2579	431430,77	2230890,45	Аналитический метод	0,50	—
2580	431433,49	2230878,31	Аналитический метод	0,50	—
2581	431435,69	2230860,91	Аналитический метод	0,50	—
2582	431448,57	2230861,98	Аналитический метод	0,50	—
2583	431458,74	2230864,05	Аналитический метод	0,50	—
2584	431459,66	2230864,21	Аналитический метод	0,50	—
2585	431460,86	2230864,36	Аналитический метод	0,50	—

**ОПИСАНИЕ МЕСТОПОЛОЖЕНИЯ ГРАНИЦ****Ж - ОЖ. Зона средне и многоэтажной жилой застройки с размещением объектов общественно-делового назначения**

(наименование объекта, местоположение границ которого описано (далее – объект))

**Сведения о местоположении границ объекта**

<b>1</b>	<b>2</b>	<b>3</b>	<b>4</b>	<b>5</b>	<b>6</b>
2586	431470,45	2230866,01	Аналитический метод	0,50	—
2587	431485,18	2230869,07	Аналитический метод	0,50	—
2588	431491,31	2230870,40	Аналитический метод	0,50	—
2589	431504,48	2230873,31	Аналитический метод	0,50	—
2590	431530,03	2230877,55	Аналитический метод	0,50	—
2591	431544,97	2230879,89	Аналитический метод	0,50	—
2592	431546,79	2230880,23	Аналитический метод	0,50	—
2593	431557,34	2230882,07	Аналитический метод	0,50	—
2594	431562,13	2230883,02	Аналитический метод	0,50	—
2534	431566,60	2230883,81	Аналитический метод	0,50	—
2595	431250,16	2230827,75	Аналитический метод	0,50	—
2596	431260,12	2230829,46	Аналитический метод	0,50	—
2597	431273,41	2230831,98	Аналитический метод	0,50	—
2598	431275,58	2230831,94	Аналитический метод	0,50	—
2599	431284,16	2230833,45	Аналитический метод	0,50	—
2600	431284,63	2230833,78	Аналитический метод	0,50	—
2601	431296,03	2230836,22	Аналитический метод	0,50	—
2602	431308,87	2230837,97	Аналитический метод	0,50	—
2603	431317,45	2230839,21	Аналитический метод	0,50	—
2604	431328,79	2230841,02	Аналитический метод	0,50	—
2605	431334,28	2230841,65	Аналитический метод	0,50	—
2606	431340,97	2230842,78	Аналитический метод	0,50	—
2607	431343,52	2230843,47	Аналитический метод	0,50	—
2608	431343,85	2230844,28	Аналитический метод	0,50	—

**ОПИСАНИЕ МЕСТОПОЛОЖЕНИЯ ГРАНИЦ****Ж - ОЖ. Зона средне и многоэтажной жилой застройки с размещением объектов общественно-делового назначения**

(наименование объекта, местоположение границ которого описано (далее – объект))

**Сведения о местоположении границ объекта**

<b>1</b>	<b>2</b>	<b>3</b>	<b>4</b>	<b>5</b>	<b>6</b>
2609	431346,87	2230844,47	Аналитический метод	0,50	—
2610	431358,43	2230846,07	Аналитический метод	0,50	—
2611	431372,46	2230848,64	Аналитический метод	0,50	—
2612	431391,97	2230851,95	Аналитический метод	0,50	—
2613	431399,06	2230852,91	Аналитический метод	0,50	—
2614	431407,84	2230854,42	Аналитический метод	0,50	—
2615	431406,41	2230863,36	Аналитический метод	0,50	—
2616	431403,50	2230879,37	Аналитический метод	0,50	—
2617	431401,80	2230889,77	Аналитический метод	0,50	—
2618	431402,00	2230890,51	Аналитический метод	0,50	—
2619	431401,36	2230892,73	Аналитический метод	0,50	—
2620	431399,38	2230904,92	Аналитический метод	0,50	—
2621	431399,41	2230905,53	Аналитический метод	0,50	—
2622	431397,07	2230918,05	Аналитический метод	0,50	—
2623	431395,11	2230931,38	Аналитический метод	0,50	—
2624	431392,71	2230946,39	Аналитический метод	0,50	—
2625	431391,46	2230955,78	Аналитический метод	0,50	—
2626	431391,57	2230957,32	Аналитический метод	0,50	—
2627	431389,29	2230969,19	Аналитический метод	0,50	—
2628	431388,37	2230975,06	Аналитический метод	0,50	—
2629	431387,20	2230982,47	Аналитический метод	0,50	—
2630	431387,23	2230982,97	Аналитический метод	0,50	—
2631	431386,16	2230988,81	Аналитический метод	0,50	—
2632	431385,44	2230993,05	Аналитический метод	0,50	—
2633	431384,92	2230997,59	Аналитический метод	0,50	—

**ОПИСАНИЕ МЕСТОПОЛОЖЕНИЯ ГРАНИЦ****Ж - ОЖ. Зона средне и многоэтажной жилой застройки с размещением объектов общественно-делового назначения**

(наименование объекта, местоположение границ которого описано (далее – объект))

**Сведения о местоположении границ объекта**

<b>1</b>	<b>2</b>	<b>3</b>	<b>4</b>	<b>5</b>	<b>6</b>
2634	431383,12	2231008,96	Аналитический метод	0,50	—
2635	431376,30	2231007,85	Аналитический метод	0,50	—
2636	431366,39	2231005,97	Аналитический метод	0,50	—
2637	431365,61	2231006,07	Аналитический метод	0,50	—
2638	431355,63	2231004,38	Аналитический метод	0,50	—
2639	431346,33	2231002,66	Аналитический метод	0,50	—
2640	431334,03	2231000,66	Аналитический метод	0,50	—
2641	431329,37	2230999,83	Аналитический метод	0,50	—
2642	431320,00	2230998,33	Аналитический метод	0,50	—
2643	431327,62	2230946,50	Аналитический метод	0,50	—
2644	431322,13	2230946,53	Аналитический метод	0,50	—
2645	431319,27	2230971,58	Аналитический метод	0,50	—
2646	431316,29	2230995,96	Аналитический метод	0,50	—
2647	431315,05	2230997,58	Аналитический метод	0,50	—
2648	431303,36	2230995,68	Аналитический метод	0,50	—
2649	431283,42	2230992,01	Аналитический метод	0,50	—
2650	431280,17	2230991,95	Аналитический метод	0,50	—
2651	431255,82	2230987,86	Аналитический метод	0,50	—
2652	431253,61	2230987,49	Аналитический метод	0,50	—
2653	431237,87	2230984,63	Аналитический метод	0,50	—
2654	431230,55	2230983,24	Аналитический метод	0,50	—
2655	431226,37	2230982,46	Аналитический метод	0,50	—
2656	431228,37	2230970,71	Аналитический метод	0,50	—
2657	431229,09	2230968,01	Аналитический метод	0,50	—
2658	431230,15	2230961,73	Аналитический метод	0,50	—

**ОПИСАНИЕ МЕСТОПОЛОЖЕНИЯ ГРАНИЦ****Ж - ОЖ. Зона средне и многоэтажной жилой застройки с размещением объектов общественно-делового назначения**

(наименование объекта, местоположение границ которого описано (далее – объект))

**Сведения о местоположении границ объекта**

<b>1</b>	<b>2</b>	<b>3</b>	<b>4</b>	<b>5</b>	<b>6</b>
2659	431230,43	2230958,31	Аналитический метод	0,50	—
2660	431231,76	2230948,40	Аналитический метод	0,50	—
2661	431232,42	2230944,11	Аналитический метод	0,50	—
2662	431234,00	2230933,34	Аналитический метод	0,50	—
2663	431234,11	2230932,84	Аналитический метод	0,50	—
2664	431234,03	2230931,69	Аналитический метод	0,50	—
2665	431235,85	2230922,37	Аналитический метод	0,50	—
2666	431236,09	2230918,64	Аналитический метод	0,50	—
2667	431238,26	2230904,52	Аналитический метод	0,50	—
2668	431240,09	2230891,53	Аналитический метод	0,50	—
2669	431241,88	2230878,54	Аналитический метод	0,50	—
2670	431245,97	2230853,90	Аналитический метод	0,50	—
2671	431248,97	2230835,28	Аналитический метод	0,50	—
2595	431250,16	2230827,75	Аналитический метод	0,50	—
2672	431449,66	2230570,02	Аналитический метод	0,50	—
2673	431448,92	2230575,03	Аналитический метод	0,50	—
2674	431437,97	2230647,29	Аналитический метод	0,50	—
2675	431420,78	2230644,36	Аналитический метод	0,50	—
2676	431371,42	2230635,98	Аналитический метод	0,50	—
2677	431365,54	2230634,98	Аналитический метод	0,50	—
2678	431368,61	2230617,98	Аналитический метод	0,50	—
2679	431370,96	2230605,00	Аналитический метод	0,50	—
2680	431374,12	2230601,13	Аналитический метод	0,50	—
2681	431377,42	2230601,72	Аналитический метод	0,50	—



**ОПИСАНИЕ МЕСТОПОЛОЖЕНИЯ ГРАНИЦ****Ж - ОЖ. Зона средне и многоэтажной жилой застройки с размещением объектов общественно-делового назначения**

(наименование объекта, местоположение границ которого описано (далее – объект))

**Сведения о местоположении границ объекта**

<b>1</b>	<b>2</b>	<b>3</b>	<b>4</b>	<b>5</b>	<b>6</b>
2682	431387,95	2230603,63	Аналитический метод	0,50	—
2683	431389,16	2230595,11	Аналитический метод	0,50	—
2684	431390,73	2230582,38	Аналитический метод	0,50	—
2685	431392,03	2230580,77	Аналитический метод	0,50	—
2686	431393,36	2230564,15	Аналитический метод	0,50	—
2687	431399,91	2230565,43	Аналитический метод	0,50	—
2688	431405,94	2230566,63	Аналитический метод	0,50	—
2689	431408,20	2230567,08	Аналитический метод	0,50	—
2690	431408,51	2230564,70	Аналитический метод	0,50	—
2691	431414,88	2230565,60	Аналитический метод	0,50	—
2672	431449,66	2230570,02	Аналитический метод	0,50	—
2692	431377,39	2230478,37	Аналитический метод	0,50	—
2693	431374,07	2230498,85	Аналитический метод	0,50	—
2694	431371,79	2230498,55	Аналитический метод	0,50	—
2695	431364,83	2230535,84	Аналитический метод	0,50	—
2696	431363,15	2230544,83	Аналитический метод	0,50	—
2697	431354,57	2230543,09	Аналитический метод	0,50	—
2698	431352,32	2230555,39	Аналитический метод	0,50	—
2699	431351,10	2230555,21	Аналитический метод	0,50	—
2700	431347,34	2230577,66	Аналитический метод	0,50	—
2701	431321,84	2230574,13	Аналитический метод	0,50	—
2702	431313,84	2230572,50	Аналитический метод	0,50	—
2703	431292,03	2230569,11	Аналитический метод	0,50	—
2704	431291,34	2230569,03	Аналитический метод	0,50	—

**ОПИСАНИЕ МЕСТОПОЛОЖЕНИЯ ГРАНИЦ****Ж - ОЖ. Зона средне и многоэтажной жилой застройки с размещением объектов общественно-делового назначения**

(наименование объекта, местоположение границ которого описано (далее – объект))

**Сведения о местоположении границ объекта**

<b>1</b>	<b>2</b>	<b>3</b>	<b>4</b>	<b>5</b>	<b>6</b>
2705	431303,62	2230490,76	Аналитический метод	0,50	—
2706	431307,81	2230465,01	Аналитический метод	0,50	—
2692	431377,39	2230478,37	Аналитический метод	0,50	—
2707	431493,07	2230310,59	Аналитический метод	0,50	—
2708	431488,92	2230333,96	Аналитический метод	0,50	—
2709	431486,41	2230333,56	Аналитический метод	0,50	—
2710	431471,11	2230430,47	Аналитический метод	0,50	—
2711	431471,38	2230433,47	Аналитический метод	0,50	—
2712	431467,41	2230459,79	Аналитический метод	0,50	—
2713	431454,90	2230457,45	Аналитический метод	0,50	—
2714	431447,61	2230456,13	Аналитический метод	0,50	—
2715	431334,83	2230433,92	Аналитический метод	0,50	—
2716	431336,26	2230425,76	Аналитический метод	0,50	—
2717	431329,03	2230424,50	Аналитический метод	0,50	—
2718	431331,19	2230411,63	Аналитический метод	0,50	—
2719	431318,41	2230409,30	Аналитический метод	0,50	—
2720	431318,38	2230402,34	Аналитический метод	0,50	—
2721	431329,81	2230404,93	Аналитический метод	0,50	—
2722	431330,20	2230405,03	Аналитический метод	0,50	—
2723	431332,63	2230405,56	Аналитический метод	0,50	—
2724	431333,22	2230401,42	Аналитический метод	0,50	—
2725	431333,30	2230400,92	Аналитический метод	0,50	—
2726	431333,58	2230398,94	Аналитический метод	0,50	—
2727	431333,80	2230397,45	Аналитический метод	0,50	—

**ОПИСАНИЕ МЕСТОПОЛОЖЕНИЯ ГРАНИЦ****Ж - ОЖ. Зона средне и многоэтажной жилой застройки с размещением объектов общественно-делового назначения**

(наименование объекта, местоположение границ которого описано (далее – объект))

**Сведения о местоположении границ объекта**

<b>1</b>	<b>2</b>	<b>3</b>	<b>4</b>	<b>5</b>	<b>6</b>
2728	431353,31	2230399,98	Аналитический метод	0,50	—
2729	431353,69	2230397,77	Аналитический метод	0,50	—
2730	431354,16	2230395,05	Аналитический метод	0,50	—
2731	431354,85	2230391,12	Аналитический метод	0,50	—
2732	431355,68	2230386,29	Аналитический метод	0,50	—
2733	431346,09	2230384,82	Аналитический метод	0,50	—
2734	431348,60	2230373,18	Аналитический метод	0,50	—
2735	431349,46	2230369,18	Аналитический метод	0,50	—
2736	431350,44	2230369,33	Аналитический метод	0,50	—
2737	431351,28	2230365,60	Аналитический метод	0,50	—
2738	431351,92	2230362,68	Аналитический метод	0,50	—
2739	431325,96	2230358,41	Аналитический метод	0,50	—
2740	431338,31	2230284,65	Аналитический метод	0,50	—
2707	431493,07	2230310,59	Аналитический метод	0,50	—
2741	431306,37	2230279,41	Аналитический метод	0,50	—
2742	431303,41	2230297,53	Аналитический метод	0,50	—
2743	431302,83	2230301,23	Аналитический метод	0,50	—
2744	431301,45	2230309,71	Аналитический метод	0,50	—
2745	431289,46	2230384,65	Аналитический метод	0,50	—
2746	431288,47	2230390,84	Аналитический метод	0,50	—
2747	431247,08	2230383,77	Аналитический метод	0,50	—
2748	431224,12	2230379,90	Аналитический метод	0,50	—
2749	431220,08	2230379,22	Аналитический метод	0,50	—
2750	431214,26	2230378,23	Аналитический метод	0,50	—

**ОПИСАНИЕ МЕСТОПОЛОЖЕНИЯ ГРАНИЦ****Ж - ОЖ. Зона средне и многоэтажной жилой застройки с размещением объектов общественно-делового назначения**

(наименование объекта, местоположение границ которого описано (далее – объект))

**Сведения о местоположении границ объекта**

1	2	3	4	5	6
2751	431199,86	2230375,77	Аналитический метод	0,50	—
2752	431194,66	2230374,93	Аналитический метод	0,50	—
2753	431196,33	2230367,32	Аналитический метод	0,50	—
2754	431187,53	2230364,79	Аналитический метод	0,50	—
2755	431189,69	2230352,40	Аналитический метод	0,50	—
2756	431183,68	2230350,94	Аналитический метод	0,50	—
2757	431185,64	2230341,85	Аналитический метод	0,50	—
2758	431195,58	2230295,73	Аналитический метод	0,50	—
2759	431183,81	2230293,92	Аналитический метод	0,50	—
2760	431171,09	2230267,87	Аналитический метод	0,50	—
2761	431153,12	2230264,83	Аналитический метод	0,50	—
2762	431154,84	2230254,11	Аналитический метод	0,50	—
2741	431306,37	2230279,41	Аналитический метод	0,50	—
2763	431098,16	2230618,11	Аналитический метод	0,50	—
2764	431176,22	2230631,35	Аналитический метод	0,50	—
2765	431247,14	2230643,52	Аналитический метод	0,50	—
2766	431242,03	2230674,70	Аналитический метод	0,50	—
2767	431237,02	2230674,15	Аналитический метод	0,50	—
2768	431216,02	2230669,71	Аналитический метод	0,50	—
2769	431215,27	2230673,50	Аналитический метод	0,50	—
2770	431170,42	2230667,21	Аналитический метод	0,50	—
2771	431170,14	2230670,13	Аналитический метод	0,50	—
2772	431131,95	2230664,87	Аналитический метод	0,50	—
2773	431129,74	2230675,45	Аналитический метод	0,50	—

**ОПИСАНИЕ МЕСТОПОЛОЖЕНИЯ ГРАНИЦ****Ж - ОЖ. Зона средне и многоэтажной жилой застройки с размещением объектов общественно-делового назначения**

(наименование объекта, местоположение границ которого описано (далее – объект))

**Сведения о местоположении границ объекта**

1	2	3	4	5	6
2774	431087,82	2230667,94	Аналитический метод	0,50	—
2775	431095,84	2230619,74	Аналитический метод	0,50	—
2776	431097,81	2230620,09	Аналитический метод	0,50	—
2763	431098,16	2230618,11	Аналитический метод	0,50	—
2777	431209,50	2230739,44	Аналитический метод	0,50	—
2778	431230,81	2230743,21	Аналитический метод	0,50	—
2779	431222,96	2230793,33	Аналитический метод	0,50	—
2780	431181,66	2230786,47	Аналитический метод	0,50	—
2781	431149,00	2230780,49	Аналитический метод	0,50	—
2782	431136,55	2230778,07	Аналитический метод	0,50	—
2783	431127,41	2230777,01	Аналитический метод	0,50	—
2784	431071,24	2230767,69	Аналитический метод	0,50	—
2785	431081,85	2230704,03	Аналитический метод	0,50	—
2786	431122,17	2230711,66	Аналитический метод	0,50	—
2787	431119,44	2230724,74	Аналитический метод	0,50	—
2788	431135,55	2230726,66	Аналитический метод	0,50	—
2789	431145,02	2230726,85	Аналитический метод	0,50	—
2790	431143,47	2230741,32	Аналитический метод	0,50	—
2791	431172,42	2230746,07	Аналитический метод	0,50	—
2792	431187,54	2230749,20	Аналитический метод	0,50	—
2793	431207,33	2230752,32	Аналитический метод	0,50	—
2777	431209,50	2230739,44	Аналитический метод	0,50	—
2794	431204,02	2230820,46	Аналитический метод	0,50	—
2795	431219,09	2230822,96	Аналитический метод	0,50	—

**ОПИСАНИЕ МЕСТОПОЛОЖЕНИЯ ГРАНИЦ****Ж - ОЖ. Зона средне и многоэтажной жилой застройки с размещением объектов общественно-делового назначения**

(наименование объекта, местоположение границ которого описано (далее – объект))

**Сведения о местоположении границ объекта**

<b>1</b>	<b>2</b>	<b>3</b>	<b>4</b>	<b>5</b>	<b>6</b>
2796	431217,55	2230832,84	Аналитический метод	0,50	—
2797	431217,08	2230835,80	Аналитический метод	0,50	—
2798	431215,65	2230844,96	Аналитический метод	0,50	—
2799	431213,19	2230860,82	Аналитический метод	0,50	—
2800	431210,06	2230876,05	Аналитический метод	0,50	—
2801	431209,51	2230876,83	Аналитический метод	0,50	—
2802	431207,73	2230888,81	Аналитический метод	0,50	—
2803	431205,90	2230901,01	Аналитический метод	0,50	—
2804	431204,07	2230912,18	Аналитический метод	0,50	—
2805	431201,94	2230925,99	Аналитический метод	0,50	—
2806	431201,11	2230931,55	Аналитический метод	0,50	—
2807	431200,04	2230938,52	Аналитический метод	0,50	—
2808	431199,79	2230940,11	Аналитический метод	0,50	—
2809	431197,09	2230957,51	Аналитический метод	0,50	—
2810	431196,74	2230959,72	Аналитический метод	0,50	—
2811	431195,77	2230965,99	Аналитический метод	0,50	—
2812	431195,56	2230967,27	Аналитический метод	0,50	—
2813	431194,01	2230977,24	Аналитический метод	0,50	—
2814	431182,17	2230975,18	Аналитический метод	0,50	—
2815	431165,45	2230972,30	Аналитический метод	0,50	—
2816	431152,08	2230969,82	Аналитический метод	0,50	—
2817	431137,79	2230967,54	Аналитический метод	0,50	—
2818	431119,65	2230964,52	Аналитический метод	0,50	—
2819	431126,07	2230923,87	Аналитический метод	0,50	—
2820	431126,94	2230920,18	Аналитический метод	0,50	—

**ОПИСАНИЕ МЕСТОПОЛОЖЕНИЯ ГРАНИЦ****Ж - ОЖ. Зона средне и многоэтажной жилой застройки с размещением объектов общественно-делового назначения**

(наименование объекта, местоположение границ которого описано (далее – объект))

**Сведения о местоположении границ объекта**

<b>1</b>	<b>2</b>	<b>3</b>	<b>4</b>	<b>5</b>	<b>6</b>
2821	431130,19	2230900,64	Аналитический метод	0,50	—
2822	431130,86	2230896,63	Аналитический метод	0,50	—
2823	431131,74	2230891,37	Аналитический метод	0,50	—
2824	431134,03	2230878,07	Аналитический метод	0,50	—
2825	431133,55	2230878,00	Аналитический метод	0,50	—
2826	431133,88	2230875,32	Аналитический метод	0,50	—
2827	431134,18	2230875,36	Аналитический метод	0,50	—
2828	431136,07	2230865,76	Аналитический метод	0,50	—
2829	431132,33	2230865,37	Аналитический метод	0,50	—
2830	431113,93	2230862,61	Аналитический метод	0,50	—
2831	431111,83	2230878,08	Аналитический метод	0,50	—
2832	431124,78	2230880,33	Аналитический метод	0,50	—
2833	431126,66	2230882,64	Аналитический метод	0,50	—
2834	431122,70	2230910,77	Аналитический метод	0,50	—
2835	431120,89	2230922,79	Аналитический метод	0,50	—
2836	431118,11	2230945,32	Аналитический метод	0,50	—
2837	431116,92	2230952,58	Аналитический метод	0,50	—
2838	431115,07	2230963,85	Аналитический метод	0,50	—
2839	431113,37	2230963,54	Аналитический метод	0,50	—
2840	431107,42	2230962,44	Аналитический метод	0,50	—
2841	431098,85	2230960,90	Аналитический метод	0,50	—
2842	431079,26	2230957,10	Аналитический метод	0,50	—
2843	431075,11	2230956,25	Аналитический метод	0,50	—
2844	431054,04	2230952,71	Аналитический метод	0,50	—
2845	431042,36	2230950,59	Аналитический метод	0,50	—

**ОПИСАНИЕ МЕСТОПОЛОЖЕНИЯ ГРАНИЦ****Ж - ОЖ. Зона средне и многоэтажной жилой застройки с размещением объектов общественно-делового назначения**

(наименование объекта, местоположение границ которого описано (далее – объект))

**Сведения о местоположении границ объекта**

<b>1</b>	<b>2</b>	<b>3</b>	<b>4</b>	<b>5</b>	<b>6</b>
2846	431043,31	2230944,85	Аналитический метод	0,50	—
2847	431044,31	2230938,76	Аналитический метод	0,50	—
2848	431044,58	2230937,14	Аналитический метод	0,50	—
2849	431047,58	2230915,99	Аналитический метод	0,50	—
2850	431047,75	2230913,39	Аналитический метод	0,50	—
2851	431049,75	2230901,25	Аналитический метод	0,50	—
2852	431050,17	2230899,41	Аналитический метод	0,50	—
2853	431058,82	2230850,28	Аналитический метод	0,50	—
2854	431058,96	2230849,49	Аналитический метод	0,50	—
2855	431060,77	2230836,77	Аналитический метод	0,50	—
2856	431062,54	2230823,74	Аналитический метод	0,50	—
2857	431065,50	2230805,88	Аналитический метод	0,50	—
2858	431066,85	2230797,73	Аналитический метод	0,50	—
2859	431078,95	2230799,71	Аналитический метод	0,50	—
2860	431088,93	2230801,55	Аналитический метод	0,50	—
2861	431092,09	2230802,12	Аналитический метод	0,50	—
2862	431096,11	2230802,73	Аналитический метод	0,50	—
2863	431102,35	2230803,57	Аналитический метод	0,50	—
2864	431109,25	2230804,58	Аналитический метод	0,50	—
2865	431111,79	2230805,00	Аналитический метод	0,50	—
2866	431113,55	2230805,43	Аналитический метод	0,50	—
2867	431120,14	2230806,44	Аналитический метод	0,50	—
2868	431122,71	2230806,89	Аналитический метод	0,50	—
2869	431141,41	2230810,04	Аналитический метод	0,50	—
2870	431161,66	2230813,21	Аналитический метод	0,50	—



## ОПИСАНИЕ МЕСТОПОЛОЖЕНИЯ ГРАНИЦ

Ж - ОЖ. Зона средне и многоэтажной жилой застройки с размещением объектов общественно-делового назначения

(наименование объекта, местоположение границ которого описано (далее – объект))

## Сведения о местоположении границ объекта

1	2	3	4	5	6
2871	431163,49	2230813,85	Аналитический метод	0,50	—
2872	431175,02	2230815,15	Аналитический метод	0,50	—
2873	431187,36	2230817,20	Аналитический метод	0,50	—
2874	431195,12	2230819,00	Аналитический метод	0,50	—
2794	431204,02	2230820,46	Аналитический метод	0,50	—
2875	430915,12	2230586,59	Аналитический метод	0,50	—
2876	430945,97	2230591,82	Аналитический метод	0,50	—
2877	431017,46	2230604,79	Аналитический метод	0,50	—
2878	431023,18	2230605,72	Аналитический метод	0,50	—
2879	431034,57	2230607,11	Аналитический метод	0,50	—
2880	431046,31	2230609,03	Аналитический метод	0,50	—
2881	431066,72	2230612,38	Аналитический метод	0,50	—
2882	431064,45	2230626,26	Аналитический метод	0,50	—
2883	431064,29	2230627,25	Аналитический метод	0,50	—
2884	431055,36	2230679,25	Аналитический метод	0,50	—
2885	431054,27	2230685,15	Аналитический метод	0,50	—
2886	431051,84	2230700,05	Аналитический метод	0,50	—
2887	431049,22	2230714,60	Аналитический метод	0,50	—
2888	431048,43	2230723,00	Аналитический метод	0,50	—
2889	431047,46	2230728,89	Аналитический метод	0,50	—
2890	431046,64	2230733,38	Аналитический метод	0,50	—
2891	431045,25	2230740,46	Аналитический метод	0,50	—
2892	431041,46	2230763,11	Аналитический метод	0,50	—
2893	431039,90	2230762,86	Аналитический метод	0,50	—

**ОПИСАНИЕ МЕСТОПОЛОЖЕНИЯ ГРАНИЦ****Ж - ОЖ. Зона средне и многоэтажной жилой застройки с размещением объектов общественно-делового назначения**

(наименование объекта, местоположение границ которого описано (далее – объект))

**Сведения о местоположении границ объекта**

<b>1</b>	<b>2</b>	<b>3</b>	<b>4</b>	<b>5</b>	<b>6</b>
2894	431033,79	2230761,91	Аналитический метод	0,50	—
2895	431027,37	2230760,88	Аналитический метод	0,50	—
2896	431021,20	2230759,80	Аналитический метод	0,50	—
2897	431020,57	2230765,38	Аналитический метод	0,50	—
2898	431003,93	2230762,47	Аналитический метод	0,50	—
2899	431004,88	2230756,91	Аналитический метод	0,50	—
2900	431000,75	2230756,19	Аналитический метод	0,50	—
2901	430985,86	2230754,43	Аналитический метод	0,50	—
2902	430979,82	2230753,29	Аналитический метод	0,50	—
2903	430970,52	2230751,75	Аналитический метод	0,50	—
2904	430966,39	2230751,18	Аналитический метод	0,50	—
2905	430950,92	2230748,29	Аналитический метод	0,50	—
2906	430952,91	2230736,20	Аналитический метод	0,50	—
2907	430959,62	2230693,08	Аналитический метод	0,50	—
2908	430961,42	2230686,57	Аналитический метод	0,50	—
2909	430957,43	2230685,68	Аналитический метод	0,50	—
2910	430954,81	2230698,31	Аналитический метод	0,50	—
2911	430952,82	2230710,33	Аналитический метод	0,50	—
2912	430948,93	2230738,50	Аналитический метод	0,50	—
2913	430948,14	2230738,97	Аналитический метод	0,50	—
2914	430946,59	2230747,54	Аналитический метод	0,50	—
2915	430934,58	2230745,38	Аналитический метод	0,50	—
2916	430925,45	2230743,78	Аналитический метод	0,50	—
2917	430919,28	2230742,70	Аналитический метод	0,50	—
2918	430896,66	2230738,93	Аналитический метод	0,50	—

**ОПИСАНИЕ МЕСТОПОЛОЖЕНИЯ ГРАНИЦ****Ж - ОЖ. Зона средне и многоэтажной жилой застройки с размещением объектов общественно-делового назначения**

(наименование объекта, местоположение границ которого описано (далее – объект))

**Сведения о местоположении границ объекта**

<b>1</b>	<b>2</b>	<b>3</b>	<b>4</b>	<b>5</b>	<b>6</b>
2919	430891,07	2230738,03	Аналитический метод	0,50	—
2920	430892,64	2230728,84	Аналитический метод	0,50	—
2921	430894,46	2230718,19	Аналитический метод	0,50	—
2922	430894,56	2230717,47	Аналитический метод	0,50	—
2923	430897,01	2230700,62	Аналитический метод	0,50	—
2924	430897,16	2230699,65	Аналитический метод	0,50	—
2925	430898,69	2230690,68	Аналитический метод	0,50	—
2926	430898,43	2230690,63	Аналитический метод	0,50	—
2927	430899,04	2230686,70	Аналитический метод	0,50	—
2928	430899,97	2230680,96	Аналитический метод	0,50	—
2929	430900,52	2230677,62	Аналитический метод	0,50	—
2930	430901,29	2230672,92	Аналитический метод	0,50	—
2931	430901,37	2230672,38	Аналитический метод	0,50	—
2932	430901,75	2230670,05	Аналитический метод	0,50	—
2933	430902,28	2230666,90	Аналитический метод	0,50	—
2934	430903,59	2230658,86	Аналитический метод	0,50	—
2935	430903,74	2230657,92	Аналитический метод	0,50	—
2936	430903,80	2230657,59	Аналитический метод	0,50	—
2937	430904,35	2230654,06	Аналитический метод	0,50	—
2938	430904,63	2230652,21	Аналитический метод	0,50	—
2939	430905,57	2230646,32	Аналитический метод	0,50	—
2940	430907,28	2230635,37	Аналитический метод	0,50	—
2941	430907,45	2230634,32	Аналитический метод	0,50	—
2942	430939,31	2230639,23	Аналитический метод	0,50	—
2943	430963,89	2230643,03	Аналитический метод	0,50	—

**ОПИСАНИЕ МЕСТОПОЛОЖЕНИЯ ГРАНИЦ****Ж - ОЖ. Зона средне и многоэтажной жилой застройки с размещением объектов общественно-делового назначения**

(наименование объекта, местоположение границ которого описано (далее – объект))

**Сведения о местоположении границ объекта**

<b>1</b>	<b>2</b>	<b>3</b>	<b>4</b>	<b>5</b>	<b>6</b>
2944	430965,99	2230644,54	Аналитический метод	0,50	—
2945	430967,15	2230646,63	Аналитический метод	0,50	—
2946	430967,02	2230655,55	Аналитический метод	0,50	—
2947	430966,56	2230658,00	Аналитический метод	0,50	—
2948	430969,78	2230658,96	Аналитический метод	0,50	—
2949	430970,56	2230650,78	Аналитический метод	0,50	—
2950	430970,72	2230646,52	Аналитический метод	0,50	—
2951	430968,83	2230641,13	Аналитический метод	0,50	—
2952	430965,65	2230639,33	Аналитический метод	0,50	—
2953	430939,91	2230635,48	Аналитический метод	0,50	—
2954	430908,32	2230630,55	Аналитический метод	0,50	—
2875	430915,12	2230586,59	Аналитический метод	0,50	—
2955	430944,75	2230403,21	Аналитический метод	0,50	—
2956	431021,62	2230415,62	Аналитический метод	0,50	—
2957	431095,48	2230428,13	Аналитический метод	0,50	—
2958	431089,16	2230464,79	Аналитический метод	0,50	—
2959	431088,60	2230468,05	Аналитический метод	0,50	—
2960	431087,73	2230473,10	Аналитический метод	0,50	—
2961	431078,05	2230471,44	Аналитический метод	0,50	—
2962	431076,05	2230478,89	Аналитический метод	0,50	—
2963	431063,44	2230477,07	Аналитический метод	0,50	—
2964	431063,26	2230478,26	Аналитический метод	0,50	—
2965	431053,31	2230476,75	Аналитический метод	0,50	—
2966	431053,49	2230475,57	Аналитический метод	0,50	—

**ОПИСАНИЕ МЕСТОПОЛОЖЕНИЯ ГРАНИЦ****Ж - ОЖ. Зона средне и многоэтажной жилой застройки с размещением объектов общественно-делового назначения**

(наименование объекта, местоположение границ которого описано (далее – объект))

**Сведения о местоположении границ объекта**

<b>1</b>	<b>2</b>	<b>3</b>	<b>4</b>	<b>5</b>	<b>6</b>
2967	431029,75	2230471,98	Аналитический метод	0,50	—
2968	431030,49	2230468,96	Аналитический метод	0,50	—
2969	431024,08	2230467,41	Аналитический метод	0,50	—
2970	431024,01	2230466,53	Аналитический метод	0,50	—
2971	430997,97	2230465,73	Аналитический метод	0,50	—
2972	430998,53	2230462,71	Аналитический метод	0,50	—
2973	430936,26	2230455,97	Аналитический метод	0,50	—
2974	430936,70	2230450,83	Аналитический метод	0,50	—
2975	430936,75	2230450,34	Аналитический метод	0,50	—
2976	430937,29	2230447,11	Аналитический метод	0,50	—
2955	430944,75	2230403,21	Аналитический метод	0,50	—
2977	431060,71	2230238,88	Аналитический метод	0,50	—
2978	431125,32	2230248,84	Аналитический метод	0,50	—
2979	431118,98	2230285,03	Аналитический метод	0,50	—
2980	431112,49	2230324,47	Аналитический метод	0,50	—
2981	431108,72	2230348,93	Аналитический метод	0,50	—
2982	431104,20	2230373,09	Аналитический метод	0,50	—
2983	431102,01	2230387,93	Аналитический метод	0,50	—
2984	431100,37	2230398,46	Аналитический метод	0,50	—
2985	431089,11	2230396,65	Аналитический метод	0,50	—
2986	431080,89	2230395,32	Аналитический метод	0,50	—
2987	431065,64	2230392,85	Аналитический метод	0,50	—
2988	431059,96	2230391,94	Аналитический метод	0,50	—
2989	431031,01	2230387,01	Аналитический метод	0,50	—

**ОПИСАНИЕ МЕСТОПОЛОЖЕНИЯ ГРАНИЦ****Ж - ОЖ. Зона средне и многоэтажной жилой застройки с размещением объектов общественно-делового назначения**

(наименование объекта, местоположение границ которого описано (далее – объект))

**Сведения о местоположении границ объекта**

<b>1</b>	<b>2</b>	<b>3</b>	<b>4</b>	<b>5</b>	<b>6</b>
2990	431026,53	2230386,36	Аналитический метод	0,50	—
2991	431010,30	2230383,80	Аналитический метод	0,50	—
2992	431007,67	2230383,40	Аналитический метод	0,50	—
2993	431004,72	2230383,12	Аналитический метод	0,50	—
2994	431002,90	2230382,80	Аналитический метод	0,50	—
2995	430949,56	2230373,60	Аналитический метод	0,50	—
2996	430955,81	2230334,47	Аналитический метод	0,50	—
2997	430989,34	2230340,08	Аналитический метод	0,50	—
2998	431007,14	2230343,71	Аналитический метод	0,50	—
2999	431007,05	2230337,90	Аналитический метод	0,50	—
3000	431011,57	2230338,36	Аналитический метод	0,50	—
3001	431012,60	2230326,76	Аналитический метод	0,50	—
3002	431023,73	2230328,57	Аналитический метод	0,50	—
3003	431022,77	2230334,50	Аналитический метод	0,50	—
3004	431025,96	2230335,03	Аналитический метод	0,50	—
3005	431025,94	2230335,36	Аналитический метод	0,50	—
3006	431028,94	2230335,80	Аналитический метод	0,50	—
3007	431032,90	2230336,37	Аналитический метод	0,50	—
3008	431033,57	2230336,15	Аналитический метод	0,50	—
3009	431034,52	2230330,32	Аналитический метод	0,50	—
3010	431041,29	2230331,43	Аналитический метод	0,50	—
3011	431044,81	2230311,56	Аналитический метод	0,50	—
3012	431049,78	2230312,19	Аналитический метод	0,50	—
3013	431055,37	2230274,66	Аналитический метод	0,50	—
2977	431060,71	2230238,88	Аналитический метод	0,50	—

**ОПИСАНИЕ МЕСТОПОЛОЖЕНИЯ ГРАНИЦ****Ж - ОЖ. Зона средне и многоэтажной жилой застройки с размещением объектов общественно-делового назначения**

(наименование объекта, местоположение границ которого описано (далее – объект))

**Сведения о местоположении границ объекта**

1	2	3	4	5	6
3014	430915,27	2230398,58	Аналитический метод	0,50	—
3015	430909,04	2230436,89	Аналитический метод	0,50	—
3016	430906,18	2230437,45	Аналитический метод	0,50	—
3017	430904,83	2230438,69	Аналитический метод	0,50	—
3018	430904,29	2230441,88	Аналитический метод	0,50	—
3019	430874,47	2230436,74	Аналитический метод	0,50	—
3020	430874,30	2230437,72	Аналитический метод	0,50	—
3021	430860,62	2230436,61	Аналитический метод	0,50	—
3022	430857,62	2230436,30	Аналитический метод	0,50	—
3023	430859,38	2230424,58	Аналитический метод	0,50	—
3024	430855,35	2230423,79	Аналитический метод	0,50	—
3025	430860,59	2230389,66	Аналитический метод	0,50	—
3014	430915,27	2230398,58	Аналитический метод	0,50	—
3026	430842,24	2230760,40	Аналитический метод	0,50	—
3027	430855,46	2230762,13	Аналитический метод	0,50	—
3028	430849,53	2230798,91	Аналитический метод	0,50	—
3029	430847,27	2230812,79	Аналитический метод	0,50	—
3030	430844,79	2230828,36	Аналитический метод	0,50	—
3031	430844,52	2230829,86	Аналитический метод	0,50	—
3032	430844,13	2230832,22	Аналитический метод	0,50	—
3033	430840,97	2230849,79	Аналитический метод	0,50	—
3034	430839,89	2230854,62	Аналитический метод	0,50	—
3035	430839,27	2230862,46	Аналитический метод	0,50	—
3036	430838,54	2230863,53	Аналитический метод	0,50	—

**ОПИСАНИЕ МЕСТОПОЛОЖЕНИЯ ГРАНИЦ****Ж - ОЖ. Зона средне и многоэтажной жилой застройки с размещением объектов общественно-делового назначения**

(наименование объекта, местоположение границ которого описано (далее – объект))

**Сведения о местоположении границ объекта**

<b>1</b>	<b>2</b>	<b>3</b>	<b>4</b>	<b>5</b>	<b>6</b>
3037	430838,15	2230865,94	Аналитический метод	0,50	—
3038	430837,82	2230868,48	Аналитический метод	0,50	—
3039	430837,52	2230870,86	Аналитический метод	0,50	—
3040	430836,74	2230875,95	Аналитический метод	0,50	—
3041	430835,79	2230881,07	Аналитический метод	0,50	—
3042	430835,10	2230884,24	Аналитический метод	0,50	—
3043	430834,40	2230889,39	Аналитический метод	0,50	—
3044	430833,22	2230898,12	Аналитический метод	0,50	—
3045	430832,37	2230903,25	Аналитический метод	0,50	—
3046	430831,86	2230906,46	Аналитический метод	0,50	—
3047	430832,93	2230906,64	Аналитический метод	0,50	—
3048	430832,56	2230909,00	Аналитический метод	0,50	—
3049	430831,51	2230908,90	Аналитический метод	0,50	—
3050	430830,70	2230914,00	Аналитический метод	0,50	—
3051	430819,56	2230912,08	Аналитический метод	0,50	—
3052	430815,04	2230910,82	Аналитический метод	0,50	—
3053	430812,47	2230910,40	Аналитический метод	0,50	—
3054	430809,50	2230909,76	Аналитический метод	0,50	—
3055	430804,17	2230909,24	Аналитический метод	0,50	—
3056	430792,68	2230907,46	Аналитический метод	0,50	—
3057	430789,00	2230906,53	Аналитический метод	0,50	—
3058	430775,97	2230904,60	Аналитический метод	0,50	—
3059	430767,65	2230903,37	Аналитический метод	0,50	—
3060	430764,69	2230902,79	Аналитический метод	0,50	—
3061	430753,05	2230900,70	Аналитический метод	0,50	—



**ОПИСАНИЕ МЕСТОПОЛОЖЕНИЯ ГРАНИЦ****Ж - ОЖ. Зона средне и многоэтажной жилой застройки с размещением объектов общественно-делового назначения**

(наименование объекта, местоположение границ которого описано (далее – объект))

**Сведения о местоположении границ объекта**

<b>1</b>	<b>2</b>	<b>3</b>	<b>4</b>	<b>5</b>	<b>6</b>
3062	430750,37	2230900,25	Аналитический метод	0,50	—
3063	430738,25	2230898,39	Аналитический метод	0,50	—
3064	430717,46	2230895,22	Аналитический метод	0,50	—
3065	430711,23	2230894,11	Аналитический метод	0,50	—
3066	430706,23	2230893,27	Аналитический метод	0,50	—
3067	430694,00	2230891,07	Аналитический метод	0,50	—
3068	430684,14	2230889,37	Аналитический метод	0,50	—
3069	430685,49	2230879,72	Аналитический метод	0,50	—
3070	430685,97	2230876,69	Аналитический метод	0,50	—
3071	430688,28	2230863,57	Аналитический метод	0,50	—
3072	430689,20	2230858,61	Аналитический метод	0,50	—
3073	430691,89	2230839,86	Аналитический метод	0,50	—
3074	430694,32	2230824,07	Аналитический метод	0,50	—
3075	430695,79	2230813,95	Аналитический метод	0,50	—
3076	430695,95	2230813,37	Аналитический метод	0,50	—
3077	430697,26	2230805,03	Аналитический метод	0,50	—
3078	430697,69	2230802,13	Аналитический метод	0,50	—
3079	430700,67	2230781,74	Аналитический метод	0,50	—
3080	430702,87	2230767,48	Аналитический метод	0,50	—
3081	430704,39	2230757,95	Аналитический метод	0,50	—
3082	430707,66	2230737,98	Аналитический метод	0,50	—
3083	430717,51	2230739,60	Аналитический метод	0,50	—
3084	430762,28	2230747,02	Аналитический метод	0,50	—
3085	430771,40	2230748,80	Аналитический метод	0,50	—
3086	430776,15	2230749,59	Аналитический метод	0,50	—

**ОПИСАНИЕ МЕСТОПОЛОЖЕНИЯ ГРАНИЦ****Ж - ОЖ. Зона средне и многоэтажной жилой застройки с размещением объектов общественно-делового назначения**

(наименование объекта, местоположение границ которого описано (далее – объект))

**Сведения о местоположении границ объекта**

<b>1</b>	<b>2</b>	<b>3</b>	<b>4</b>	<b>5</b>	<b>6</b>
3087	430780,80	2230750,47	Аналитический метод	0,50	—
3088	430783,53	2230750,87	Аналитический метод	0,50	—
3089	430786,24	2230751,28	Аналитический метод	0,50	—
3090	430788,32	2230751,57	Аналитический метод	0,50	—
3091	430792,94	2230751,77	Аналитический метод	0,50	—
3092	430801,46	2230753,30	Аналитический метод	0,50	—
3093	430810,63	2230754,74	Аналитический метод	0,50	—
3094	430813,14	2230755,02	Аналитический метод	0,50	—
3095	430815,10	2230755,36	Аналитический метод	0,50	—
3096	430821,63	2230756,59	Аналитический метод	0,50	—
3026	430842,24	2230760,40	Аналитический метод	0,50	—
3097	430754,01	2230931,18	Аналитический метод	0,50	—
3098	430772,09	2230934,47	Аналитический метод	0,50	—
3099	430766,23	2230970,34	Аналитический метод	0,50	—
3100	430762,62	2230970,23	Аналитический метод	0,50	—
3101	430762,04	2230983,38	Аналитический метод	0,50	—
3102	430763,71	2230983,65	Аналитический метод	0,50	—
3103	430763,23	2230987,51	Аналитический метод	0,50	—
3104	430761,77	2230988,48	Аналитический метод	0,50	—
3105	430758,59	2231011,67	Аналитический метод	0,50	—
3106	430743,59	2231009,18	Аналитический метод	0,50	—
3107	430722,25	2231005,54	Аналитический метод	0,50	—
3108	430702,45	2231002,91	Аналитический метод	0,50	—
3109	430667,60	2230996,51	Аналитический метод	0,50	—

**ОПИСАНИЕ МЕСТОПОЛОЖЕНИЯ ГРАНИЦ****Ж - ОЖ. Зона средне и многоэтажной жилой застройки с размещением объектов общественно-делового назначения**

(наименование объекта, местоположение границ которого описано (далее – объект))

**Сведения о местоположении границ объекта**

1	2	3	4	5	6
3110	430669,32	2230985,77	Аналитический метод	0,50	—
3111	430670,58	2230978,37	Аналитический метод	0,50	—
3112	430672,13	2230969,89	Аналитический метод	0,50	—
3113	430673,21	2230962,65	Аналитический метод	0,50	—
3114	430673,85	2230956,66	Аналитический метод	0,50	—
3115	430675,56	2230943,83	Аналитический метод	0,50	—
3116	430677,85	2230929,95	Аналитический метод	0,50	—
3117	430679,63	2230918,83	Аналитический метод	0,50	—
3118	430688,81	2230920,31	Аналитический метод	0,50	—
3119	430704,22	2230923,00	Аналитический метод	0,50	—
3120	430720,47	2230925,74	Аналитический метод	0,50	—
3121	430733,18	2230928,10	Аналитический метод	0,50	—
3122	430738,20	2230928,86	Аналитический метод	0,50	—
3123	430744,25	2230929,81	Аналитический метод	0,50	—
3124	430747,28	2230930,24	Аналитический метод	0,50	—
3097	430754,01	2230931,18	Аналитический метод	0,50	—
3125	430741,25	2231021,89	Аналитический метод	0,50	—
3126	430747,43	2231022,94	Аналитический метод	0,50	—
3127	430755,41	2231024,30	Аналитический метод	0,50	—
3128	430756,27	2231026,93	Аналитический метод	0,50	—
3129	430752,97	2231045,67	Аналитический метод	0,50	—
3130	430750,54	2231060,45	Аналитический метод	0,50	—
3131	430746,56	2231085,35	Аналитический метод	0,50	—
3132	430728,06	2231081,80	Аналитический метод	0,50	—

**ОПИСАНИЕ МЕСТОПОЛОЖЕНИЯ ГРАНИЦ****Ж - ОЖ. Зона средне и многоэтажной жилой застройки с размещением объектов общественно-делового назначения**

(наименование объекта, местоположение границ которого описано (далее – объект))

**Сведения о местоположении границ объекта**

<b>1</b>	<b>2</b>	<b>3</b>	<b>4</b>	<b>5</b>	<b>6</b>
3133	430718,53	2231080,21	Аналитический метод	0,50	—
3134	430707,32	2231077,99	Аналитический метод	0,50	—
3135	430688,38	2231074,81	Аналитический метод	0,50	—
3136	430671,49	2231071,50	Аналитический метод	0,50	—
3137	430655,88	2231068,95	Аналитический метод	0,50	—
3138	430660,16	2231044,02	Аналитический метод	0,50	—
3139	430662,40	2231029,24	Аналитический метод	0,50	—
3140	430663,72	2231020,50	Аналитический метод	0,50	—
3141	430664,01	2231019,50	Аналитический метод	0,50	—
3142	430666,39	2231003,59	Аналитический метод	0,50	—
3143	430701,01	2231008,79	Аналитический метод	0,50	—
3144	430719,09	2231017,26	Аналитический метод	0,50	—
3125	430741,25	2231021,89	Аналитический метод	0,50	—
3145	430637,64	2230724,88	Аналитический метод	0,50	—
3146	430655,62	2230727,98	Аналитический метод	0,50	—
3147	430678,10	2230731,95	Аналитический метод	0,50	—
3148	430674,92	2230750,47	Аналитический метод	0,50	—
3149	430673,90	2230756,40	Аналитический метод	0,50	—
3150	430673,10	2230761,17	Аналитический метод	0,50	—
3151	430669,46	2230782,30	Аналитический метод	0,50	—
3152	430667,18	2230795,51	Аналитический метод	0,50	—
3153	430666,99	2230796,55	Аналитический метод	0,50	—
3154	430665,63	2230805,55	Аналитический метод	0,50	—
3155	430665,54	2230806,18	Аналитический метод	0,50	—

## ОПИСАНИЕ МЕСТОПОЛОЖЕНИЯ ГРАНИЦ

Ж - ОЖ. Зона средне и многоэтажной жилой застройки с размещением объектов общественно-делового назначения

(наименование объекта, местоположение границ которого описано (далее – объект))

## Сведения о местоположении границ объекта

1	2	3	4	5	6
3156	430662,27	2230828,94	Аналитический метод	0,50	—
3157	430661,97	2230833,11	Аналитический метод	0,50	—
3158	430658,03	2230857,81	Аналитический метод	0,50	—
3159	430653,81	2230884,62	Аналитический метод	0,50	—
3160	430626,04	2230879,78	Аналитический метод	0,50	—
3161	430605,21	2230876,01	Аналитический метод	0,50	—
3162	430587,57	2230872,59	Аналитический метод	0,50	—
3163	430584,95	2230872,07	Аналитический метод	0,50	—
3164	430572,42	2230869,78	Аналитический метод	0,50	—
3165	430569,20	2230867,25	Аналитический метод	0,50	—
3166	430573,42	2230788,70	Аналитический метод	0,50	—
3167	430609,60	2230796,69	Аналитический метод	0,50	—
3168	430615,08	2230764,23	Аналитический метод	0,50	—
3169	430635,45	2230767,25	Аналитический метод	0,50	—
3170	430633,04	2230754,85	Аналитический метод	0,50	—
3171	430632,95	2230752,28	Аналитический метод	0,50	—
3172	430633,33	2230750,13	Аналитический метод	0,50	—
3173	430634,33	2230744,21	Аналитический метод	0,50	—
3145	430637,64	2230724,88	Аналитический метод	0,50	—
3174	430777,11	2231121,32	Аналитический метод	0,50	—
3175	430789,05	2231123,65	Аналитический метод	0,50	—
3176	430796,44	2231124,87	Аналитический метод	0,50	—
3177	430794,41	2231139,40	Аналитический метод	0,50	—
3178	430791,99	2231154,41	Аналитический метод	0,50	—

**ОПИСАНИЕ МЕСТОПОЛОЖЕНИЯ ГРАНИЦ****Ж - ОЖ. Зона средне и многоэтажной жилой застройки с размещением объектов общественно-делового назначения**

(наименование объекта, местоположение границ которого описано (далее – объект))

**Сведения о местоположении границ объекта**

<b>1</b>	<b>2</b>	<b>3</b>	<b>4</b>	<b>5</b>	<b>6</b>
3179	430789,14	2231174,54	Аналитический метод	0,50	—
3180	430786,66	2231186,89	Аналитический метод	0,50	—
3181	430784,81	2231199,44	Аналитический метод	0,50	—
3182	430783,16	2231211,33	Аналитический метод	0,50	—
3183	430781,21	2231224,20	Аналитический метод	0,50	—
3184	430780,96	2231226,80	Аналитический метод	0,50	—
3185	430779,85	2231234,22	Аналитический метод	0,50	—
3186	430777,43	2231250,57	Аналитический метод	0,50	—
3187	430775,12	2231268,50	Аналитический метод	0,50	—
3188	430775,43	2231268,55	Аналитический метод	0,50	—
3189	430775,20	2231270,07	Аналитический метод	0,50	—
3190	430775,52	2231270,08	Аналитический метод	0,50	—
3191	430774,43	2231275,81	Аналитический метод	0,50	—
3192	430773,06	2231275,47	Аналитический метод	0,50	—
3193	430759,12	2231273,08	Аналитический метод	0,50	—
3194	430748,36	2231271,05	Аналитический метод	0,50	—
3195	430744,32	2231270,33	Аналитический метод	0,50	—
3196	430741,75	2231269,71	Аналитический метод	0,50	—
3197	430736,71	2231268,89	Аналитический метод	0,50	—
3198	430727,75	2231267,36	Аналитический метод	0,50	—
3199	430727,60	2231266,98	Аналитический метод	0,50	—
3200	430718,33	2231265,33	Аналитический метод	0,50	—
3201	430699,15	2231262,25	Аналитический метод	0,50	—
3202	430693,76	2231261,34	Аналитический метод	0,50	—
3203	430681,43	2231258,88	Аналитический метод	0,50	—

**ОПИСАНИЕ МЕСТОПОЛОЖЕНИЯ ГРАНИЦ****Ж - ОЖ. Зона средне и многоэтажной жилой застройки с размещением объектов общественно-делового назначения**

(наименование объекта, местоположение границ которого описано (далее – объект))

**Сведения о местоположении границ объекта**

<b>1</b>	<b>2</b>	<b>3</b>	<b>4</b>	<b>5</b>	<b>6</b>
3204	430654,66	2231254,29	Аналитический метод	0,50	—
3205	430628,95	2231249,95	Аналитический метод	0,50	—
3206	430631,51	2231233,06	Аналитический метод	0,50	—
3207	430632,02	2231228,61	Аналитический метод	0,50	—
3208	430634,50	2231214,28	Аналитический метод	0,50	—
3209	430634,90	2231211,64	Аналитический метод	0,50	—
3210	430636,42	2231199,05	Аналитический метод	0,50	—
3211	430637,46	2231193,98	Аналитический метод	0,50	—
3212	430640,12	2231174,03	Аналитический метод	0,50	—
3213	430640,13	2231172,86	Аналитический метод	0,50	—
3214	430641,18	2231165,36	Аналитический метод	0,50	—
3215	430641,91	2231161,77	Аналитический метод	0,50	—
3216	430643,76	2231149,50	Аналитический метод	0,50	—
3217	430646,09	2231133,71	Аналитический метод	0,50	—
3218	430648,39	2231115,63	Аналитический метод	0,50	—
3219	430648,39	2231115,10	Аналитический метод	0,50	—
3220	430650,59	2231098,83	Аналитический метод	0,50	—
3221	430682,46	2231105,00	Аналитический метод	0,50	—
3222	430699,87	2231107,78	Аналитический метод	0,50	—
3223	430695,50	2231130,39	Аналитический метод	0,50	—
3224	430679,38	2231127,41	Аналитический метод	0,50	—
3225	430678,13	2231135,33	Аналитический метод	0,50	—
3226	430679,91	2231135,70	Аналитический метод	0,50	—
3227	430680,93	2231130,28	Аналитический метод	0,50	—
3228	430681,10	2231129,30	Аналитический метод	0,50	—

**ОПИСАНИЕ МЕСТОПОЛОЖЕНИЯ ГРАНИЦ****Ж - ОЖ. Зона средне и многоэтажной жилой застройки с размещением объектов общественно-делового назначения**

(наименование объекта, местоположение границ которого описано (далее – объект))

**Сведения о местоположении границ объекта**

<b>1</b>	<b>2</b>	<b>3</b>	<b>4</b>	<b>5</b>	<b>6</b>
3229	430692,76	2231131,47	Аналитический метод	0,50	—
3230	430692,57	2231132,46	Аналитический метод	0,50	—
3231	430691,57	2231137,88	Аналитический метод	0,50	—
3232	430699,80	2231139,21	Аналитический метод	0,50	—
3233	430705,07	2231108,78	Аналитический метод	0,50	—
3234	430742,59	2231115,40	Аналитический метод	0,50	—
3235	430753,27	2231117,13	Аналитический метод	0,50	—
3236	430757,00	2231117,72	Аналитический метод	0,50	—
3237	430765,86	2231119,27	Аналитический метод	0,50	—
3238	430769,89	2231120,05	Аналитический метод	0,50	—
3239	430774,98	2231121,11	Аналитический метод	0,50	—
3174	430777,11	2231121,32	Аналитический метод	0,50	—
3240	430271,02	2230746,79	Аналитический метод	0,50	—
3241	430307,42	2230752,77	Аналитический метод	0,50	—
3242	430306,62	2230758,18	Аналитический метод	0,50	—
3243	430304,35	2230773,82	Аналитический метод	0,50	—
3244	430267,76	2230768,22	Аналитический метод	0,50	—
3240	430271,02	2230746,79	Аналитический метод	0,50	—
3245	430170,29	2230643,76	Аналитический метод	0,50	—
3246	430197,02	2230648,45	Аналитический метод	0,50	—
3247	430192,94	2230681,32	Аналитический метод	0,50	—
3248	430208,24	2230683,85	Аналитический метод	0,50	—
3249	430209,71	2230676,24	Аналитический метод	0,50	—
3250	430212,83	2230651,47	Аналитический метод	0,50	—



**ОПИСАНИЕ МЕСТОПОЛОЖЕНИЯ ГРАНИЦ****Ж - ОЖ. Зона средне и многоэтажной жилой застройки с размещением объектов общественно-делового назначения**

(наименование объекта, местоположение границ которого описано (далее – объект))

**Сведения о местоположении границ объекта**

<b>1</b>	<b>2</b>	<b>3</b>	<b>4</b>	<b>5</b>	<b>6</b>
3251	430239,13	2230656,29	Аналитический метод	0,50	—
3252	430242,93	2230656,78	Аналитический метод	0,50	—
3253	430244,85	2230657,33	Аналитический метод	0,50	—
3254	430291,29	2230665,57	Аналитический метод	0,50	—
3255	430289,08	2230694,88	Аналитический метод	0,50	—
3256	430294,73	2230695,68	Аналитический метод	0,50	—
3257	430316,02	2230698,66	Аналитический метод	0,50	—
3258	430308,20	2230748,87	Аналитический метод	0,50	—
3259	430295,48	2230746,25	Аналитический метод	0,50	—
3260	430295,86	2230743,68	Аналитический метод	0,50	—
3261	430275,87	2230739,93	Аналитический метод	0,50	—
3262	430275,90	2230739,01	Аналитический метод	0,50	—
3263	430258,17	2230736,00	Аналитический метод	0,50	—
3264	430228,20	2230731,76	Аналитический метод	0,50	—
3265	430216,75	2230729,97	Аналитический метод	0,50	—
3266	430213,04	2230757,10	Аналитический метод	0,50	—
3267	430225,53	2230757,95	Аналитический метод	0,50	—
3268	430239,89	2230758,94	Аналитический метод	0,50	—
3269	430237,75	2230779,43	Аналитический метод	0,50	—
3270	430255,67	2230781,56	Аналитический метод	0,50	—
3271	430255,47	2230783,58	Аналитический метод	0,50	—
3272	430258,27	2230783,95	Аналитический метод	0,50	—
3273	430257,20	2230792,78	Аналитический метод	0,50	—
3274	430266,28	2230793,88	Аналитический метод	0,50	—
3275	430267,36	2230784,58	Аналитический метод	0,50	—

**ОПИСАНИЕ МЕСТОПОЛОЖЕНИЯ ГРАНИЦ****Ж - ОЖ. Зона средне и многоэтажной жилой застройки с размещением объектов общественно-делового назначения**

(наименование объекта, местоположение границ которого описано (далее – объект))

**Сведения о местоположении границ объекта**

<b>1</b>	<b>2</b>	<b>3</b>	<b>4</b>	<b>5</b>	<b>6</b>
3276	430287,06	2230787,17	Аналитический метод	0,50	—
3277	430284,45	2230798,44	Аналитический метод	0,50	—
3278	430300,02	2230801,62	Аналитический метод	0,50	—
3279	430299,03	2230805,88	Аналитический метод	0,50	—
3280	430298,69	2230808,28	Аналитический метод	0,50	—
3281	430296,53	2230822,27	Аналитический метод	0,50	—
3282	430272,88	2230818,12	Аналитический метод	0,50	—
3283	430264,98	2230816,91	Аналитический метод	0,50	—
3284	430253,33	2230814,90	Аналитический метод	0,50	—
3285	430231,04	2230810,82	Аналитический метод	0,50	—
3286	430218,28	2230808,85	Аналитический метод	0,50	—
3287	430205,03	2230806,39	Аналитический метод	0,50	—
3288	430187,52	2230803,48	Аналитический метод	0,50	—
3289	430157,86	2230798,59	Аналитический метод	0,50	—
3290	430148,76	2230797,61	Аналитический метод	0,50	—
3291	430152,76	2230770,68	Аналитический метод	0,50	—
3292	430155,68	2230751,63	Аналитический метод	0,50	—
3293	430159,90	2230721,95	Аналитический метод	0,50	—
3294	430160,04	2230720,97	Аналитический метод	0,50	—
3295	430161,84	2230708,83	Аналитический метод	0,50	—
3296	430162,46	2230704,89	Аналитический метод	0,50	—
3245	430170,29	2230643,76	Аналитический метод	0,50	—
3297	430255,06	2230104,67	Аналитический метод	0,50	—
3298	430261,18	2230105,66	Аналитический метод	0,50	—

**ОПИСАНИЕ МЕСТОПОЛОЖЕНИЯ ГРАНИЦ****Ж - ОЖ. Зона средне и многоэтажной жилой застройки с размещением объектов общественно-делового назначения**

(наименование объекта, местоположение границ которого описано (далее – объект))

**Сведения о местоположении границ объекта**

<b>1</b>	<b>2</b>	<b>3</b>	<b>4</b>	<b>5</b>	<b>6</b>
3299	430317,82	2230114,84	Аналитический метод	0,50	—
3300	430328,41	2230116,69	Аналитический метод	0,50	—
3301	430376,44	2230124,50	Аналитический метод	0,50	—
3302	430405,07	2230129,24	Аналитический метод	0,50	—
3303	430390,01	2230230,25	Аналитический метод	0,50	—
3304	430381,99	2230280,00	Аналитический метод	0,50	—
3305	430347,33	2230274,42	Аналитический метод	0,50	—
3306	430290,56	2230265,25	Аналитический метод	0,50	—
3307	430273,28	2230262,69	Аналитический метод	0,50	—
3308	430280,92	2230213,72	Аналитический метод	0,50	—
3309	430279,13	2230213,07	Аналитический метод	0,50	—
3310	430277,34	2230211,99	Аналитический метод	0,50	—
3311	430264,61	2230210,29	Аналитический метод	0,50	—
3312	430239,47	2230206,56	Аналитический метод	0,50	—
3313	430247,00	2230156,98	Аналитический метод	0,50	—
3314	430252,26	2230122,21	Аналитический метод	0,50	—
3297	430255,06	2230104,67	Аналитический метод	0,50	—
3315	431560,30	2231261,20	Аналитический метод	0,50	—
3316	431576,52	2231263,65	Аналитический метод	0,50	—
3317	431588,86	2231265,89	Аналитический метод	0,50	—
3318	431600,41	2231267,81	Аналитический метод	0,50	—
3319	431616,34	2231271,59	Аналитический метод	0,50	—
3320	431620,66	2231272,44	Аналитический метод	0,50	—
3321	431635,91	2231275,29	Аналитический метод	0,50	—

**ОПИСАНИЕ МЕСТОПОЛОЖЕНИЯ ГРАНИЦ****Ж - ОЖ. Зона средне и многоэтажной жилой застройки с размещением объектов общественно-делового назначения**

(наименование объекта, местоположение границ которого описано (далее – объект))

**Сведения о местоположении границ объекта**

<b>1</b>	<b>2</b>	<b>3</b>	<b>4</b>	<b>5</b>	<b>6</b>
3322	431646,25	2231277,15	Аналитический метод	0,50	—
3323	431653,18	2231278,49	Аналитический метод	0,50	—
3324	431654,07	2231278,77	Аналитический метод	0,50	—
3325	431668,44	2231281,27	Аналитический метод	0,50	—
3326	431685,72	2231284,20	Аналитический метод	0,50	—
3327	431708,29	2231288,19	Аналитический метод	0,50	—
3328	431704,73	2231313,47	Аналитический метод	0,50	—
3329	431702,71	2231327,07	Аналитический метод	0,50	—
3330	431700,93	2231338,25	Аналитический метод	0,50	—
3331	431699,05	2231351,62	Аналитический метод	0,50	—
3332	431698,30	2231357,29	Аналитический метод	0,50	—
3333	431697,59	2231363,05	Аналитический метод	0,50	—
3334	431696,20	2231372,53	Аналитический метод	0,50	—
3335	431693,78	2231387,06	Аналитический метод	0,50	—
3336	431690,84	2231405,64	Аналитический метод	0,50	—
3337	431690,05	2231411,89	Аналитический метод	0,50	—
3338	431689,33	2231416,78	Аналитический метод	0,50	—
3339	431688,61	2231421,79	Аналитический метод	0,50	—
3340	431686,22	2231438,26	Аналитический метод	0,50	—
3341	431676,38	2231436,56	Аналитический метод	0,50	—
3342	431659,29	2231433,44	Аналитический метод	0,50	—
3343	431655,84	2231432,91	Аналитический метод	0,50	—
3344	431649,61	2231431,93	Аналитический метод	0,50	—
3345	431645,07	2231431,22	Аналитический метод	0,50	—
3346	431631,38	2231428,66	Аналитический метод	0,50	—

**ОПИСАНИЕ МЕСТОПОЛОЖЕНИЯ ГРАНИЦ****Ж - ОЖ. Зона средне и многоэтажной жилой застройки с размещением объектов общественно-делового назначения**

(наименование объекта, местоположение границ которого описано (далее – объект))

**Сведения о местоположении границ объекта**

<b>1</b>	<b>2</b>	<b>3</b>	<b>4</b>	<b>5</b>	<b>6</b>
3347	431630,89	2231428,21	Аналитический метод	0,50	—
3348	431612,38	2231425,22	Аналитический метод	0,50	—
3349	431612,41	2231424,65	Аналитический метод	0,50	—
3350	431593,42	2231422,11	Аналитический метод	0,50	—
3351	431588,25	2231421,33	Аналитический метод	0,50	—
3352	431568,57	2231418,30	Аналитический метод	0,50	—
3353	431566,60	2231418,01	Аналитический метод	0,50	—
3354	431555,41	2231418,49	Аналитический метод	0,50	—
3355	431555,40	2231415,82	Аналитический метод	0,50	—
3356	431551,26	2231415,18	Аналитический метод	0,50	—
3357	431547,56	2231414,62	Аналитический метод	0,50	—
3358	431538,98	2231413,20	Аналитический метод	0,50	—
3359	431539,90	2231406,77	Аналитический метод	0,50	—
3360	431541,06	2231398,55	Аналитический метод	0,50	—
3361	431542,87	2231388,84	Аналитический метод	0,50	—
3362	431544,95	2231374,31	Аналитический метод	0,50	—
3363	431546,61	2231361,61	Аналитический метод	0,50	—
3364	431548,53	2231348,79	Аналитический метод	0,50	—
3365	431550,69	2231336,40	Аналитический метод	0,50	—
3366	431550,77	2231335,59	Аналитический метод	0,50	—
3367	431551,31	2231329,93	Аналитический метод	0,50	—
3368	431551,98	2231324,48	Аналитический метод	0,50	—
3369	431553,47	2231315,25	Аналитический метод	0,50	—
3370	431553,51	2231312,33	Аналитический метод	0,50	—
3371	431557,51	2231286,42	Аналитический метод	0,50	—

**ОПИСАНИЕ МЕСТОПОЛОЖЕНИЯ ГРАНИЦ****Ж - ОЖ. Зона средне и многоэтажной жилой застройки с размещением объектов общественно-делового назначения**

(наименование объекта, местоположение границ которого описано (далее – объект))

**Сведения о местоположении границ объекта**

<b>1</b>	<b>2</b>	<b>3</b>	<b>4</b>	<b>5</b>	<b>6</b>
3315	431560,30	2231261,20	Аналитический метод	0,50	—
3372	431628,16	2231459,12	Аналитический метод	0,50	—
3373	431625,07	2231484,69	Аналитический метод	0,50	—
3374	431622,73	2231496,73	Аналитический метод	0,50	—
3375	431621,92	2231500,40	Аналитический метод	0,50	—
3376	431620,69	2231509,11	Аналитический метод	0,50	—
3377	431620,17	2231512,27	Аналитический метод	0,50	—
3378	431618,75	2231521,72	Аналитический метод	0,50	—
3379	431617,67	2231526,85	Аналитический метод	0,50	—
3380	431616,70	2231534,96	Аналитический метод	0,50	—
3381	431615,54	2231543,78	Аналитический метод	0,50	—
3382	431615,50	2231546,77	Аналитический метод	0,50	—
3383	431614,30	2231558,97	Аналитический метод	0,50	—
3384	431612,24	2231571,15	Аналитический метод	0,50	—
3385	431610,83	2231583,96	Аналитический метод	0,50	—
3386	431605,88	2231609,50	Аналитический метод	0,50	—
3387	431586,93	2231606,30	Аналитический метод	0,50	—
3388	431572,19	2231604,08	Аналитический метод	0,50	—
3389	431577,27	2231570,21	Аналитический метод	0,50	—
3390	431580,42	2231550,47	Аналитический метод	0,50	—
3391	431582,58	2231538,57	Аналитический метод	0,50	—
3392	431585,03	2231521,75	Аналитический метод	0,50	—
3393	431587,42	2231507,13	Аналитический метод	0,50	—
3394	431582,04	2231506,61	Аналитический метод	0,50	—

**ОПИСАНИЕ МЕСТОПОЛОЖЕНИЯ ГРАНИЦ****Ж - ОЖ. Зона средне и многоэтажной жилой застройки с размещением объектов общественно-делового назначения**

(наименование объекта, местоположение границ которого описано (далее – объект))

**Сведения о местоположении границ объекта**

<b>1</b>	<b>2</b>	<b>3</b>	<b>4</b>	<b>5</b>	<b>6</b>
3395	431577,59	2231539,87	Аналитический метод	0,50	—
3396	431573,29	2231566,70	Аналитический метод	0,50	—
3397	431571,89	2231577,86	Аналитический метод	0,50	—
3398	431571,50	2231580,53	Аналитический метод	0,50	—
3399	431568,12	2231603,35	Аналитический метод	0,50	—
3400	431542,15	2231598,92	Аналитический метод	0,50	—
3401	431527,98	2231596,40	Аналитический метод	0,50	—
3402	431523,27	2231595,81	Аналитический метод	0,50	—
3403	431512,51	2231594,05	Аналитический метод	0,50	—
3404	431513,88	2231584,53	Аналитический метод	0,50	—
3405	431516,41	2231568,00	Аналитический метод	0,50	—
3406	431517,97	2231555,51	Аналитический метод	0,50	—
3407	431519,77	2231544,68	Аналитический метод	0,50	—
3408	431521,80	2231530,40	Аналитический метод	0,50	—
3409	431523,80	2231517,14	Аналитический метод	0,50	—
3410	431525,62	2231505,04	Аналитический метод	0,50	—
3411	431527,50	2231493,26	Аналитический метод	0,50	—
3412	431529,00	2231482,28	Аналитический метод	0,50	—
3413	431530,98	2231467,89	Аналитический метод	0,50	—
3414	431534,75	2231443,22	Аналитический метод	0,50	—
3415	431543,77	2231444,96	Аналитический метод	0,50	—
3416	431558,42	2231447,19	Аналитический метод	0,50	—
3417	431570,21	2231449,24	Аналитический метод	0,50	—
3418	431589,83	2231452,67	Аналитический метод	0,50	—
3419	431599,18	2231454,34	Аналитический метод	0,50	—

**ОПИСАНИЕ МЕСТОПОЛОЖЕНИЯ ГРАНИЦ****Ж - ОЖ. Зона средне и многоэтажной жилой застройки с размещением объектов общественно-делового назначения**

(наименование объекта, местоположение границ которого описано (далее – объект))

**Сведения о местоположении границ объекта**

<b>1</b>	<b>2</b>	<b>3</b>	<b>4</b>	<b>5</b>	<b>6</b>
3420	431609,06	2231455,82	Аналитический метод	0,50	—
3372	431628,16	2231459,12	Аналитический метод	0,50	—
3421	431604,32	2231667,22	Аналитический метод	0,50	—
3422	431602,23	2231679,94	Аналитический метод	0,50	—
3423	431600,33	2231691,89	Аналитический метод	0,50	—
3424	431593,81	2231691,26	Аналитический метод	0,50	—
3425	431592,17	2231703,56	Аналитический метод	0,50	—
3426	431596,64	2231704,26	Аналитический метод	0,50	—
3427	431600,59	2231704,91	Аналитический метод	0,50	—
3428	431646,22	2231712,44	Аналитический метод	0,50	—
3429	431644,40	2231725,34	Аналитический метод	0,50	—
3430	431644,01	2231727,76	Аналитический метод	0,50	—
3431	431643,42	2231733,90	Аналитический метод	0,50	—
3432	431642,96	2231736,87	Аналитический метод	0,50	—
3433	431641,31	2231751,71	Аналитический метод	0,50	—
3434	431639,92	2231761,93	Аналитический метод	0,50	—
3435	431637,74	2231775,18	Аналитический метод	0,50	—
3436	431637,20	2231778,93	Аналитический метод	0,50	—
3437	431636,29	2231785,22	Аналитический метод	0,50	—
3438	431634,40	2231798,22	Аналитический метод	0,50	—
3439	431632,30	2231799,72	Аналитический метод	0,50	—
3440	431618,44	2231797,32	Аналитический метод	0,50	—
3441	431604,31	2231794,84	Аналитический метод	0,50	—
3442	431592,92	2231792,97	Аналитический метод	0,50	—



**ОПИСАНИЕ МЕСТОПОЛОЖЕНИЯ ГРАНИЦ****Ж - ОЖ. Зона средне и многоэтажной жилой застройки с размещением объектов общественно-делового назначения**

(наименование объекта, местоположение границ которого описано (далее – объект))

**Сведения о местоположении границ объекта**

<b>1</b>	<b>2</b>	<b>3</b>	<b>4</b>	<b>5</b>	<b>6</b>
3443	431586,94	2231791,79	Аналитический метод	0,50	—
3444	431582,90	2231790,93	Аналитический метод	0,50	—
3445	431580,06	2231790,32	Аналитический метод	0,50	—
3446	431579,48	2231790,35	Аналитический метод	0,50	—
3447	431578,95	2231790,26	Аналитический метод	0,50	—
3448	431573,19	2231789,31	Аналитический метод	0,50	—
3449	431570,46	2231788,74	Аналитический метод	0,50	—
3450	431561,29	2231785,63	Аналитический метод	0,50	—
3451	431547,64	2231783,21	Аналитический метод	0,50	—
3452	431550,40	2231767,33	Аналитический метод	0,50	—
3453	431552,97	2231752,06	Аналитический метод	0,50	—
3454	431554,13	2231742,00	Аналитический метод	0,50	—
3455	431561,67	2231743,70	Аналитический метод	0,50	—
3456	431563,27	2231737,76	Аналитический метод	0,50	—
3457	431568,65	2231701,85	Аналитический метод	0,50	—
3458	431571,18	2231684,99	Аналитический метод	0,50	—
3459	431572,70	2231668,79	Аналитический метод	0,50	—
3460	431559,14	2231666,66	Аналитический метод	0,50	—
3461	431557,96	2231675,75	Аналитический метод	0,50	—
3462	431556,62	2231685,20	Аналитический метод	0,50	—
3463	431555,45	2231693,52	Аналитический метод	0,50	—
3464	431553,63	2231707,18	Аналитический метод	0,50	—
3465	431551,98	2231718,92	Аналитический метод	0,50	—
3466	431551,76	2231720,01	Аналитический метод	0,50	—
3467	431551,00	2231725,15	Аналитический метод	0,50	—

**ОПИСАНИЕ МЕСТОПОЛОЖЕНИЯ ГРАНИЦ****Ж - ОЖ. Зона средне и многоэтажной жилой застройки с размещением объектов общественно-делового назначения**

(наименование объекта, местоположение границ которого описано (далее – объект))

**Сведения о местоположении границ объекта**

<b>1</b>	<b>2</b>	<b>3</b>	<b>4</b>	<b>5</b>	<b>6</b>
3468	431549,57	2231734,70	Аналитический метод	0,50	—
3469	431547,62	2231747,16	Аналитический метод	0,50	—
3470	431545,75	2231758,98	Аналитический метод	0,50	—
3471	431544,21	2231771,14	Аналитический метод	0,50	—
3472	431542,28	2231781,60	Аналитический метод	0,50	—
3473	431532,28	2231780,12	Аналитический метод	0,50	—
3474	431526,93	2231779,42	Аналитический метод	0,50	—
3475	431514,70	2231777,77	Аналитический метод	0,50	—
3476	431498,91	2231775,64	Аналитический метод	0,50	—
3477	431487,23	2231774,04	Аналитический метод	0,50	—
3478	431490,01	2231750,15	Аналитический метод	0,50	—
3479	431492,12	2231737,75	Аналитический метод	0,50	—
3480	431493,82	2231724,86	Аналитический метод	0,50	—
3481	431496,10	2231706,84	Аналитический метод	0,50	—
3482	431497,22	2231699,81	Аналитический метод	0,50	—
3483	431499,02	2231687,33	Аналитический метод	0,50	—
3484	431501,19	2231675,21	Аналитический метод	0,50	—
3485	431502,18	2231667,60	Аналитический метод	0,50	—
3486	431503,38	2231659,21	Аналитический метод	0,50	—
3487	431504,45	2231652,65	Аналитический метод	0,50	—
3488	431504,54	2231652,05	Аналитический метод	0,50	—
3489	431504,78	2231651,06	Аналитический метод	0,50	—
3490	431505,01	2231649,50	Аналитический метод	0,50	—
3491	431508,53	2231625,15	Аналитический метод	0,50	—
3492	431513,08	2231625,84	Аналитический метод	0,50	—

**ОПИСАНИЕ МЕСТОПОЛОЖЕНИЯ ГРАНИЦ****Ж - ОЖ. Зона средне и многоэтажной жилой застройки с размещением объектов общественно-делового назначения**

(наименование объекта, местоположение границ которого описано (далее – объект))

**Сведения о местоположении границ объекта**

<b>1</b>	<b>2</b>	<b>3</b>	<b>4</b>	<b>5</b>	<b>6</b>
3493	431528,46	2231628,37	Аналитический метод	0,50	—
3494	431529,44	2231628,73	Аналитический метод	0,50	—
3495	431531,82	2231628,96	Аналитический метод	0,50	—
3496	431536,88	2231629,90	Аналитический метод	0,50	—
3497	431541,54	2231630,70	Аналитический метод	0,50	—
3498	431548,42	2231631,92	Аналитический метод	0,50	—
3499	431548,89	2231632,02	Аналитический метод	0,50	—
3500	431552,29	2231632,61	Аналитический метод	0,50	—
3501	431555,71	2231633,16	Аналитический метод	0,50	—
3502	431562,86	2231634,31	Аналитический метод	0,50	—
3503	431564,05	2231634,61	Аналитический метод	0,50	—
3504	431564,81	2231634,81	Аналитический метод	0,50	—
3505	431569,74	2231635,74	Аналитический метод	0,50	—
3506	431575,90	2231636,49	Аналитический метод	0,50	—
3507	431582,26	2231637,56	Аналитический метод	0,50	—
3508	431582,83	2231637,80	Аналитический метод	0,50	—
3509	431602,15	2231639,19	Аналитический метод	0,50	—
3510	431601,92	2231640,57	Аналитический метод	0,50	—
3511	431598,01	2231664,60	Аналитический метод	0,50	—
3512	431597,84	2231665,65	Аналитический метод	0,50	—
3421	431604,32	2231667,22	Аналитический метод	0,50	—
3513	431480,61	2231809,16	Аналитический метод	0,50	—
3514	431488,92	2231810,62	Аналитический метод	0,50	—
3515	431512,83	2231814,82	Аналитический метод	0,50	—

**ОПИСАНИЕ МЕСТОПОЛОЖЕНИЯ ГРАНИЦ****Ж - ОЖ. Зона средне и многоэтажной жилой застройки с размещением объектов общественно-делового назначения**

(наименование объекта, местоположение границ которого описано (далее – объект))

**Сведения о местоположении границ объекта**

<b>1</b>	<b>2</b>	<b>3</b>	<b>4</b>	<b>5</b>	<b>6</b>
3516	431536,80	2231819,00	Аналитический метод	0,50	—
3517	431554,81	2231822,62	Аналитический метод	0,50	—
3518	431556,73	2231822,22	Аналитический метод	0,50	—
3519	431563,85	2231823,62	Аналитический метод	0,50	—
3520	431566,44	2231823,80	Аналитический метод	0,50	—
3521	431575,36	2231825,18	Аналитический метод	0,50	—
3522	431578,72	2231825,69	Аналитический метод	0,50	—
3523	431581,19	2231826,08	Аналитический метод	0,50	—
3524	431582,68	2231826,27	Аналитический метод	0,50	—
3525	431587,93	2231826,97	Аналитический метод	0,50	—
3526	431588,98	2231827,43	Аналитический метод	0,50	—
3527	431601,95	2231829,45	Аналитический метод	0,50	—
3528	431628,66	2231833,61	Аналитический метод	0,50	—
3529	431625,63	2231859,52	Аналитический метод	0,50	—
3530	431625,57	2231860,49	Аналитический метод	0,50	—
3531	431624,85	2231866,26	Аналитический метод	0,50	—
3532	431624,17	2231872,08	Аналитический метод	0,50	—
3533	431622,81	2231885,37	Аналитический метод	0,50	—
3534	431621,32	2231896,02	Аналитический метод	0,50	—
3535	431620,52	2231901,67	Аналитический метод	0,50	—
3536	431618,41	2231909,61	Аналитический метод	0,50	—
3537	431616,95	2231921,42	Аналитический метод	0,50	—
3538	431616,82	2231928,30	Аналитический метод	0,50	—
3539	431615,91	2231934,68	Аналитический метод	0,50	—
3540	431615,62	2231936,84	Аналитический метод	0,50	—

**ОПИСАНИЕ МЕСТОПОЛОЖЕНИЯ ГРАНИЦ****Ж - ОЖ. Зона средне и многоэтажной жилой застройки с размещением объектов общественно-делового назначения**

(наименование объекта, местоположение границ которого описано (далее – объект))

**Сведения о местоположении границ объекта**

<b>1</b>	<b>2</b>	<b>3</b>	<b>4</b>	<b>5</b>	<b>6</b>
3541	431614,98	2231941,36	Аналитический метод	0,50	—
3542	431613,15	2231950,15	Аналитический метод	0,50	—
3543	431612,11	2231957,13	Аналитический метод	0,50	—
3544	431611,69	2231960,15	Аналитический метод	0,50	—
3545	431610,38	2231969,05	Аналитический метод	0,50	—
3546	431610,17	2231969,48	Аналитический метод	0,50	—
3547	431608,70	2231983,12	Аналитический метод	0,50	—
3548	431584,06	2231979,40	Аналитический метод	0,50	—
3549	431576,67	2231978,55	Аналитический метод	0,50	—
3550	431573,97	2231978,17	Аналитический метод	0,50	—
3551	431568,51	2231977,41	Аналитический метод	0,50	—
3552	431567,35	2231977,77	Аналитический метод	0,50	—
3553	431553,41	2231975,51	Аналитический метод	0,50	—
3554	431546,12	2231974,22	Аналитический метод	0,50	—
3555	431534,17	2231973,00	Аналитический метод	0,50	—
3556	431533,66	2231972,89	Аналитический метод	0,50	—
3557	431525,60	2231971,68	Аналитический метод	0,50	—
3558	431514,92	2231969,95	Аналитический метод	0,50	—
3559	431513,69	2231969,87	Аналитический метод	0,50	—
3560	431506,06	2231968,98	Аналитический метод	0,50	—
3561	431501,19	2231968,18	Аналитический метод	0,50	—
3562	431487,02	2231966,42	Аналитический метод	0,50	—
3563	431473,61	2231964,50	Аналитический метод	0,50	—
3564	431466,88	2231963,61	Аналитический метод	0,50	—
3565	431460,23	2231962,72	Аналитический метод	0,50	—

**ОПИСАНИЕ МЕСТОПОЛОЖЕНИЯ ГРАНИЦ****Ж - ОЖ. Зона средне и многоэтажной жилой застройки с размещением объектов общественно-делового назначения**

(наименование объекта, местоположение границ которого описано (далее – объект))

**Сведения о местоположении границ объекта**

<b>1</b>	<b>2</b>	<b>3</b>	<b>4</b>	<b>5</b>	<b>6</b>
3566	431461,26	2231954,87	Аналитический метод	0,50	—
3567	431463,97	2231934,20	Аналитический метод	0,50	—
3568	431464,71	2231928,43	Аналитический метод	0,50	—
3569	431465,27	2231922,47	Аналитический метод	0,50	—
3570	431465,27	2231921,98	Аналитический метод	0,50	—
3571	431466,18	2231916,13	Аналитический метод	0,50	—
3572	431467,05	2231909,58	Аналитический метод	0,50	—
3573	431468,90	2231896,42	Аналитический метод	0,50	—
3574	431469,14	2231892,80	Аналитический метод	0,50	—
3575	431470,22	2231885,53	Аналитический метод	0,50	—
3576	431470,75	2231883,60	Аналитический метод	0,50	—
3577	431484,64	2231885,82	Аналитический метод	0,50	—
3578	431501,50	2231888,80	Аналитический метод	0,50	—
3579	431503,73	2231889,56	Аналитический метод	0,50	—
3580	431525,58	2231893,72	Аналитический метод	0,50	—
3581	431538,39	2231895,92	Аналитический метод	0,50	—
3582	431535,62	2231889,82	Аналитический метод	0,50	—
3583	431511,71	2231885,81	Аналитический метод	0,50	—
3584	431508,80	2231884,82	Аналитический метод	0,50	—
3585	431508,24	2231884,76	Аналитический метод	0,50	—
3586	431490,47	2231881,72	Аналитический метод	0,50	—
3587	431471,36	2231878,87	Аналитический метод	0,50	—
3588	431473,89	2231859,79	Аналитический метод	0,50	—
3589	431475,68	2231847,41	Аналитический метод	0,50	—
3590	431477,21	2231836,66	Аналитический метод	0,50	—

**ОПИСАНИЕ МЕСТОПОЛОЖЕНИЯ ГРАНИЦ****Ж - ОЖ. Зона средне и многоэтажной жилой застройки с размещением объектов общественно-делового назначения**

(наименование объекта, местоположение границ которого описано (далее – объект))

**Сведения о местоположении границ объекта**

<b>1</b>	<b>2</b>	<b>3</b>	<b>4</b>	<b>5</b>	<b>6</b>
3591	431477,50	2231834,67	Аналитический метод	0,50	—
3513	431480,61	2231809,16	Аналитический метод	0,50	—
3592	431546,81	2232012,87	Аналитический метод	0,50	—
3593	431543,59	2232038,18	Аналитический метод	0,50	—
3594	431543,54	2232045,77	Аналитический метод	0,50	—
3595	431541,33	2232061,99	Аналитический метод	0,50	—
3596	431538,28	2232078,94	Аналитический метод	0,50	—
3597	431537,25	2232087,34	Аналитический метод	0,50	—
3598	431535,48	2232100,16	Аналитический метод	0,50	—
3599	431534,10	2232112,64	Аналитический метод	0,50	—
3600	431532,54	2232124,50	Аналитический метод	0,50	—
3601	431531,63	2232130,21	Аналитический метод	0,50	—
3602	431530,85	2232136,61	Аналитический метод	0,50	—
3603	431530,36	2232141,66	Аналитический метод	0,50	—
3604	431528,90	2232149,49	Аналитический метод	0,50	—
3605	431527,77	2232162,04	Аналитический метод	0,50	—
3606	431522,96	2232186,89	Аналитический метод	0,50	—
3607	431502,98	2232183,52	Аналитический метод	0,50	—
3608	431492,47	2232181,83	Аналитический метод	0,50	—
3609	431484,53	2232180,50	Аналитический метод	0,50	—
3610	431456,38	2232175,70	Аналитический метод	0,50	—
3611	431429,81	2232171,42	Аналитический метод	0,50	—
3612	431431,46	2232158,80	Аналитический метод	0,50	—
3613	431433,32	2232146,72	Аналитический метод	0,50	—

**ОПИСАНИЕ МЕСТОПОЛОЖЕНИЯ ГРАНИЦ****Ж - ОЖ. Зона средне и многоэтажной жилой застройки с размещением объектов общественно-делового назначения**

(наименование объекта, местоположение границ которого описано (далее – объект))

**Сведения о местоположении границ объекта**

<b>1</b>	<b>2</b>	<b>3</b>	<b>4</b>	<b>5</b>	<b>6</b>
3614	431434,98	2232135,03	Аналитический метод	0,50	—
3615	431437,13	2232121,28	Аналитический метод	0,50	—
3616	431438,93	2232109,20	Аналитический метод	0,50	—
3617	431438,04	2232108,65	Аналитический метод	0,50	—
3618	431440,62	2232096,94	Аналитический метод	0,50	—
3619	431442,48	2232084,47	Аналитический метод	0,50	—
3620	431443,08	2232072,66	Аналитический метод	0,50	—
3621	431444,27	2232071,44	Аналитический метод	0,50	—
3622	431446,10	2232059,03	Аналитический метод	0,50	—
3623	431447,59	2232046,21	Аналитический метод	0,50	—
3624	431449,59	2232034,24	Аналитический метод	0,50	—
3625	431451,27	2232023,71	Аналитический метод	0,50	—
3626	431452,84	2232009,94	Аналитический метод	0,50	—
3627	431452,96	2232007,94	Аналитический метод	0,50	—
3628	431453,36	2232005,89	Аналитический метод	0,50	—
3629	431454,53	2231997,78	Аналитический метод	0,50	—
3630	431467,53	2231999,89	Аналитический метод	0,50	—
3631	431468,43	2232000,03	Аналитический метод	0,50	—
3632	431478,65	2232001,59	Аналитический метод	0,50	—
3633	431481,98	2232002,10	Аналитический метод	0,50	—
3634	431493,79	2232004,00	Аналитический метод	0,50	—
3635	431510,10	2232006,58	Аналитический метод	0,50	—
3636	431529,05	2232009,60	Аналитический метод	0,50	—
3637	431535,41	2232010,45	Аналитический метод	0,50	—
3592	431546,81	2232012,87	Аналитический метод	0,50	—



**ОПИСАНИЕ МЕСТОПОЛОЖЕНИЯ ГРАНИЦ****Ж - ОЖ. Зона средне и многоэтажной жилой застройки с размещением объектов общественно-делового назначения**

(наименование объекта, местоположение границ которого описано (далее – объект))

**Сведения о местоположении границ объекта**

1	2	3	4	5	6
3638	431573,17	2232225,72	Аналитический метод	0,50	—
3639	431570,61	2232243,19	Аналитический метод	0,50	—
3640	431568,29	2232259,00	Аналитический метод	0,50	—
3641	431566,47	2232271,67	Аналитический метод	0,50	—
3642	431565,96	2232277,06	Аналитический метод	0,50	—
3643	431565,62	2232277,53	Аналитический метод	0,50	—
3644	431564,46	2232284,64	Аналитический метод	0,50	—
3645	431562,73	2232296,36	Аналитический метод	0,50	—
3646	431561,03	2232308,69	Аналитический метод	0,50	—
3647	431560,15	2232314,97	Аналитический метод	0,50	—
3648	431559,27	2232321,15	Аналитический метод	0,50	—
3649	431557,35	2232334,07	Аналитический метод	0,50	—
3650	431556,09	2232344,97	Аналитический метод	0,50	—
3651	431555,05	2232353,19	Аналитический метод	0,50	—
3652	431554,28	2232359,04	Аналитический метод	0,50	—
3653	431552,58	2232371,19	Аналитический метод	0,50	—
3654	431550,83	2232383,67	Аналитический метод	0,50	—
3655	431519,14	2232378,83	Аналитический метод	0,50	—
3656	431499,17	2232375,84	Аналитический метод	0,50	—
3657	431496,41	2232375,41	Аналитический метод	0,50	—
3658	431495,21	2232375,25	Аналитический метод	0,50	—
3659	431477,32	2232372,80	Аналитический метод	0,50	—
3660	431457,95	2232370,63	Аналитический метод	0,50	—
3661	431457,14	2232370,53	Аналитический метод	0,50	—

**ОПИСАНИЕ МЕСТОПОЛОЖЕНИЯ ГРАНИЦ****Ж - ОЖ. Зона средне и многоэтажной жилой застройки с размещением объектов общественно-делового назначения**

(наименование объекта, местоположение границ которого описано (далее – объект))

**Сведения о местоположении границ объекта**

<b>1</b>	<b>2</b>	<b>3</b>	<b>4</b>	<b>5</b>	<b>6</b>
3662	431444,69	2232368,90	Аналитический метод	0,50	—
3663	431429,61	2232366,92	Аналитический метод	0,50	—
3664	431402,42	2232363,57	Аналитический метод	0,50	—
3665	431405,02	2232345,79	Аналитический метод	0,50	—
3666	431406,65	2232332,81	Аналитический метод	0,50	—
3667	431407,24	2232327,37	Аналитический метод	0,50	—
3668	431407,93	2232322,95	Аналитический метод	0,50	—
3669	431408,12	2232322,30	Аналитический метод	0,50	—
3670	431409,88	2232309,89	Аналитический метод	0,50	—
3671	431411,26	2232299,94	Аналитический метод	0,50	—
3672	431412,15	2232293,67	Аналитический метод	0,50	—
3673	431413,18	2232286,25	Аналитический метод	0,50	—
3674	431414,34	2232277,12	Аналитический метод	0,50	—
3675	431414,74	2232273,67	Аналитический метод	0,50	—
3676	431415,36	2232269,70	Аналитический метод	0,50	—
3677	431416,64	2232261,49	Аналитический метод	0,50	—
3678	431416,80	2232259,78	Аналитический метод	0,50	—
3679	431418,62	2232247,13	Аналитический метод	0,50	—
3680	431420,01	2232235,55	Аналитический метод	0,50	—
3681	431422,05	2232220,16	Аналитический метод	0,50	—
3682	431424,96	2232201,89	Аналитический метод	0,50	—
3683	431428,68	2232202,55	Аналитический метод	0,50	—
3684	431454,97	2232207,26	Аналитический метод	0,50	—
3685	431461,45	2232208,43	Аналитический метод	0,50	—
3686	431467,78	2232209,41	Аналитический метод	0,50	—

**ОПИСАНИЕ МЕСТОПОЛОЖЕНИЯ ГРАНИЦ****Ж - ОЖ. Зона средне и многоэтажной жилой застройки с размещением объектов общественно-делового назначения**

(наименование объекта, местоположение границ которого описано (далее – объект))

**Сведения о местоположении границ объекта**

<b>1</b>	<b>2</b>	<b>3</b>	<b>4</b>	<b>5</b>	<b>6</b>
3687	431481,07	2232211,73	Аналитический метод	0,50	—
3688	431485,68	2232212,64	Аналитический метод	0,50	—
3689	431498,94	2232215,14	Аналитический метод	0,50	—
3690	431506,11	2232216,45	Аналитический метод	0,50	—
3691	431517,90	2232218,08	Аналитический метод	0,50	—
3638	431573,17	2232225,72	Аналитический метод	0,50	—
3692	430960,72	2231153,71	Аналитический метод	0,50	—
3693	430965,29	2231154,54	Аналитический метод	0,50	—
3694	430975,30	2231156,02	Аналитический метод	0,50	—
3695	430970,91	2231180,69	Аналитический метод	0,50	—
3696	430968,90	2231194,78	Аналитический метод	0,50	—
3697	430965,34	2231216,06	Аналитический метод	0,50	—
3698	430964,88	2231219,92	Аналитический метод	0,50	—
3699	430963,58	2231227,28	Аналитический метод	0,50	—
3700	430961,43	2231240,87	Аналитический метод	0,50	—
3701	430960,71	2231246,82	Аналитический метод	0,50	—
3702	430959,32	2231255,82	Аналитический метод	0,50	—
3703	430959,14	2231256,70	Аналитический метод	0,50	—
3704	430957,61	2231266,71	Аналитический метод	0,50	—
3705	430956,02	2231276,51	Аналитический метод	0,50	—
3706	430955,44	2231279,97	Аналитический метод	0,50	—
3707	430955,33	2231280,78	Аналитический метод	0,50	—
3708	430950,98	2231308,70	Аналитический метод	0,50	—
3709	430935,42	2231305,80	Аналитический метод	0,50	—

**ОПИСАНИЕ МЕСТОПОЛОЖЕНИЯ ГРАНИЦ****Ж - ОЖ. Зона средне и многоэтажной жилой застройки с размещением объектов общественно-делового назначения**

(наименование объекта, местоположение границ которого описано (далее – объект))

**Сведения о местоположении границ объекта**

<b>1</b>	<b>2</b>	<b>3</b>	<b>4</b>	<b>5</b>	<b>6</b>
3710	430922,54	2231302,22	Аналитический метод	0,50	—
3711	430921,61	2231301,99	Аналитический метод	0,50	—
3712	430914,15	2231300,51	Аналитический метод	0,50	—
3713	430909,10	2231299,56	Аналитический метод	0,50	—
3714	430895,33	2231297,15	Аналитический метод	0,50	—
3715	430890,64	2231296,28	Аналитический метод	0,50	—
3716	430879,04	2231294,15	Аналитический метод	0,50	—
3717	430874,94	2231293,57	Аналитический метод	0,50	—
3718	430861,50	2231291,19	Аналитический метод	0,50	—
3719	430856,74	2231290,93	Аналитический метод	0,50	—
3720	430842,44	2231287,82	Аналитический метод	0,50	—
3721	430801,67	2231280,72	Аналитический метод	0,50	—
3722	430803,94	2231268,19	Аналитический метод	0,50	—
3723	430806,07	2231255,01	Аналитический метод	0,50	—
3724	430810,51	2231231,18	Аналитический метод	0,50	—
3725	430812,77	2231217,09	Аналитический метод	0,50	—
3726	430815,47	2231197,36	Аналитический метод	0,50	—
3727	430816,50	2231192,73	Аналитический метод	0,50	—
3728	430818,22	2231180,60	Аналитический метод	0,50	—
3729	430819,65	2231173,74	Аналитический метод	0,50	—
3730	430821,06	2231163,81	Аналитический метод	0,50	—
3731	430821,48	2231160,64	Аналитический метод	0,50	—
3732	430822,16	2231155,65	Аналитический метод	0,50	—
3733	430822,85	2231150,60	Аналитический метод	0,50	—
3734	430822,92	2231149,99	Аналитический метод	0,50	—

**ОПИСАНИЕ МЕСТОПОЛОЖЕНИЯ ГРАНИЦ****Ж - ОЖ. Зона средне и многоэтажной жилой застройки с размещением объектов общественно-делового назначения**

(наименование объекта, местоположение границ которого описано (далее – объект))

**Сведения о местоположении границ объекта**

<b>1</b>	<b>2</b>	<b>3</b>	<b>4</b>	<b>5</b>	<b>6</b>
3735	430826,22	2231129,81	Аналитический метод	0,50	—
3736	430853,76	2231135,88	Аналитический метод	0,50	—
3737	430854,95	2231136,07	Аналитический метод	0,50	—
3738	430881,33	2231140,85	Аналитический метод	0,50	—
3739	430909,02	2231145,13	Аналитический метод	0,50	—
3740	430912,24	2231145,63	Аналитический метод	0,50	—
3741	430919,24	2231146,70	Аналитический метод	0,50	—
3742	430920,19	2231146,90	Аналитический метод	0,50	—
3743	430920,12	2231147,41	Аналитический метод	0,50	—
3744	430933,26	2231149,17	Аналитический метод	0,50	—
3745	430939,73	2231150,28	Аналитический метод	0,50	—
3746	430947,30	2231151,60	Аналитический метод	0,50	—
3747	430947,80	2231151,79	Аналитический метод	0,50	—
3692	430960,72	2231153,71	Аналитический метод	0,50	—
3748	430945,52	2231338,31	Аналитический метод	0,50	—
3749	430943,35	2231350,53	Аналитический метод	0,50	—
3750	430941,26	2231367,19	Аналитический метод	0,50	—
3751	430938,42	2231381,20	Аналитический метод	0,50	—
3752	430936,12	2231391,94	Аналитический метод	0,50	—
3753	430935,98	2231392,72	Аналитический метод	0,50	—
3754	430934,22	2231402,70	Аналитический метод	0,50	—
3755	430933,30	2231407,64	Аналитический метод	0,50	—
3756	430927,92	2231440,16	Аналитический метод	0,50	—
3757	430866,41	2231429,98	Аналитический метод	0,50	—

## ОПИСАНИЕ МЕСТОПОЛОЖЕНИЯ ГРАНИЦ

Ж - ОЖ. Зона средне и многоэтажной жилой застройки с размещением объектов общественно-делового назначения

(наименование объекта, местоположение границ которого описано (далее – объект)

## Сведения о местоположении границ объекта

1	2	3	4	5	6
3758	430841,95	2231425,93	Аналитический метод	0,50	—
3759	430835,57	2231424,87	Аналитический метод	0,50	—
3760	430837,61	2231413,28	Аналитический метод	0,50	—
3761	430839,51	2231402,46	Аналитический метод	0,50	—
3762	430840,81	2231395,30	Аналитический метод	0,50	—
3763	430841,50	2231390,75	Аналитический метод	0,50	—
3764	430842,38	2231384,86	Аналитический метод	0,50	—
3765	430846,94	2231385,35	Аналитический метод	0,50	—
3766	430848,64	2231371,24	Аналитический метод	0,50	—
3767	430849,01	2231368,25	Аналитический метод	0,50	—
3768	430844,35	2231367,30	Аналитический метод	0,50	—
3769	430852,01	2231320,85	Аналитический метод	0,50	—
3770	430871,08	2231324,29	Аналитический метод	0,50	—
3771	430881,16	2231326,15	Аналитический метод	0,50	—
3772	430889,96	2231327,82	Аналитический метод	0,50	—
3773	430911,00	2231330,56	Аналитический метод	0,50	—
3748	430945,52	2231338,31	Аналитический метод	0,50	—
3774	431397,99	2232392,87	Аналитический метод	0,50	—
3775	431411,50	2232395,08	Аналитический метод	0,50	—
3776	431424,43	2232397,33	Аналитический метод	0,50	—
3777	431436,91	2232399,20	Аналитический метод	0,50	—
3778	431452,57	2232401,76	Аналитический метод	0,50	—
3779	431462,10	2232403,47	Аналитический метод	0,50	—
3780	431471,63	2232404,85	Аналитический метод	0,50	—

**ОПИСАНИЕ МЕСТОПОЛОЖЕНИЯ ГРАНИЦ****Ж - ОЖ. Зона средне и многоэтажной жилой застройки с размещением объектов общественно-делового назначения**

(наименование объекта, местоположение границ которого описано (далее – объект))

**Сведения о местоположении границ объекта**

<b>1</b>	<b>2</b>	<b>3</b>	<b>4</b>	<b>5</b>	<b>6</b>
3781	431480,81	2232406,15	Аналитический метод	0,50	—
3782	431491,66	2232407,85	Аналитический метод	0,50	—
3783	431487,55	2232433,67	Аналитический метод	0,50	—
3784	431485,17	2232446,05	Аналитический метод	0,50	—
3785	431483,53	2232458,97	Аналитический метод	0,50	—
3786	431482,08	2232471,26	Аналитический метод	0,50	—
3787	431480,37	2232485,00	Аналитический метод	0,50	—
3788	431479,51	2232491,64	Аналитический метод	0,50	—
3789	431478,95	2232497,12	Аналитический метод	0,50	—
3790	431477,11	2232509,15	Аналитический метод	0,50	—
3791	431475,58	2232521,26	Аналитический метод	0,50	—
3792	431476,64	2232522,29	Аналитический метод	0,50	—
3793	431474,11	2232536,37	Аналитический метод	0,50	—
3794	431458,11	2232533,58	Аналитический метод	0,50	—
3795	431457,50	2232533,45	Аналитический метод	0,50	—
3796	431452,21	2232532,36	Аналитический метод	0,50	—
3797	431441,35	2232530,19	Аналитический метод	0,50	—
3798	431434,85	2232529,29	Аналитический метод	0,50	—
3799	431414,58	2232525,77	Аналитический метод	0,50	—
3800	431402,49	2232523,62	Аналитический метод	0,50	—
3801	431379,15	2232519,78	Аналитический метод	0,50	—
3802	431381,06	2232506,66	Аналитический метод	0,50	—
3803	431382,68	2232494,33	Аналитический метод	0,50	—
3804	431384,48	2232481,74	Аналитический метод	0,50	—
3805	431386,52	2232468,99	Аналитический метод	0,50	—

**ОПИСАНИЕ МЕСТОПОЛОЖЕНИЯ ГРАНИЦ****Ж - ОЖ. Зона средне и многоэтажной жилой застройки с размещением объектов общественно-делового назначения**

(наименование объекта, местоположение границ которого описано (далее – объект))

**Сведения о местоположении границ объекта**

<b>1</b>	<b>2</b>	<b>3</b>	<b>4</b>	<b>5</b>	<b>6</b>
3806	431388,42	2232457,13	Аналитический метод	0,50	—
3807	431390,30	2232444,67	Аналитический метод	0,50	—
3808	431391,93	2232432,05	Аналитический метод	0,50	—
3809	431394,14	2232417,60	Аналитический метод	0,50	—
3774	431397,99	2232392,87	Аналитический метод	0,50	—
3810	431515,38	2232571,79	Аналитический метод	0,50	—
3811	431523,49	2232572,94	Аналитический метод	0,50	—
3812	431522,20	2232582,45	Аналитический метод	0,50	—
3813	431520,96	2232591,36	Аналитический метод	0,50	—
3814	431520,03	2232598,15	Аналитический метод	0,50	—
3815	431518,23	2232609,89	Аналитический метод	0,50	—
3816	431516,66	2232622,81	Аналитический метод	0,50	—
3817	431514,79	2232634,29	Аналитический метод	0,50	—
3818	431512,67	2232647,18	Аналитический метод	0,50	—
3819	431510,64	2232659,93	Аналитический метод	0,50	—
3820	431508,87	2232672,69	Аналитический метод	0,50	—
3821	431507,26	2232685,57	Аналитический метод	0,50	—
3822	431505,75	2232698,07	Аналитический метод	0,50	—
3823	431504,07	2232711,02	Аналитический метод	0,50	—
3824	431499,88	2232739,24	Аналитический метод	0,50	—
3825	431489,00	2232737,60	Аналитический метод	0,50	—
3826	431486,03	2232737,16	Аналитический метод	0,50	—
3827	431474,12	2232735,02	Аналитический метод	0,50	—
3828	431471,46	2232734,55	Аналитический метод	0,50	—



**ОПИСАНИЕ МЕСТОПОЛОЖЕНИЯ ГРАНИЦ****Ж - ОЖ. Зона средне и многоэтажной жилой застройки с размещением объектов общественно-делового назначения**

(наименование объекта, местоположение границ которого описано (далее – объект))

**Сведения о местоположении границ объекта**

<b>1</b>	<b>2</b>	<b>3</b>	<b>4</b>	<b>5</b>	<b>6</b>
3829	431469,51	2232734,19	Аналитический метод	0,50	—
3830	431455,11	2232731,62	Аналитический метод	0,50	—
3831	431443,59	2232729,93	Аналитический метод	0,50	—
3832	431434,12	2232728,44	Аналитический метод	0,50	—
3833	431418,29	2232725,46	Аналитический метод	0,50	—
3834	431406,72	2232723,53	Аналитический метод	0,50	—
3835	431396,91	2232721,92	Аналитический метод	0,50	—
3836	431384,65	2232719,78	Аналитический метод	0,50	—
3837	431373,83	2232717,88	Аналитический метод	0,50	—
3838	431371,86	2232717,53	Аналитический метод	0,50	—
3839	431350,85	2232713,75	Аналитический метод	0,50	—
3840	431353,24	2232696,87	Аналитический метод	0,50	—
3841	431355,18	2232683,58	Аналитический метод	0,50	—
3842	431356,87	2232672,64	Аналитический метод	0,50	—
3843	431358,71	2232660,80	Аналитический метод	0,50	—
3844	431360,36	2232648,35	Аналитический метод	0,50	—
3845	431362,38	2232635,62	Аналитический метод	0,50	—
3846	431363,98	2232623,63	Аналитический метод	0,50	—
3847	431365,60	2232612,80	Аналитический метод	0,50	—
3848	431367,31	2232599,31	Аналитический метод	0,50	—
3849	431369,46	2232586,10	Аналитический метод	0,50	—
3850	431371,32	2232573,48	Аналитический метод	0,50	—
3851	431375,02	2232548,68	Аналитический метод	0,50	—
3852	431393,88	2232551,80	Аналитический метод	0,50	—
3853	431425,14	2232556,93	Аналитический метод	0,50	—

**ОПИСАНИЕ МЕСТОПОЛОЖЕНИЯ ГРАНИЦ****Ж - ОЖ. Зона средне и многоэтажной жилой застройки с размещением объектов общественно-делового назначения**

(наименование объекта, местоположение границ которого описано (далее – объект))

**Сведения о местоположении границ объекта**

<b>1</b>	<b>2</b>	<b>3</b>	<b>4</b>	<b>5</b>	<b>6</b>
3854	431448,95	2232561,10	Аналитический метод	0,50	—
3855	431445,32	2232586,52	Аналитический метод	0,50	—
3856	431441,79	2232610,92	Аналитический метод	0,50	—
3857	431438,00	2232636,98	Аналитический метод	0,50	—
3858	431420,31	2232633,61	Аналитический метод	0,50	—
3859	431418,97	2232644,83	Аналитический метод	0,50	—
3860	431417,79	2232650,77	Аналитический метод	0,50	—
3861	431432,41	2232652,94	Аналитический метод	0,50	—
3862	431434,91	2232653,34	Аналитический метод	0,50	—
3863	431440,76	2232654,24	Аналитический метод	0,50	—
3864	431442,25	2232642,97	Аналитический метод	0,50	—
3865	431446,57	2232611,50	Аналитический метод	0,50	—
3866	431447,44	2232605,19	Аналитический метод	0,50	—
3867	431453,94	2232561,78	Аналитический метод	0,50	—
3868	431468,43	2232564,23	Аналитический метод	0,50	—
3869	431482,85	2232566,47	Аналитический метод	0,50	—
3870	431493,79	2232568,03	Аналитический метод	0,50	—
3871	431497,01	2232568,50	Аналитический метод	0,50	—
3872	431499,67	2232568,94	Аналитический метод	0,50	—
3810	431515,38	2232571,79	Аналитический метод	0,50	—
3873	431428,20	2232753,42	Аналитический метод	0,50	—
3874	431435,99	2232754,83	Аналитический метод	0,50	—
3875	431442,30	2232755,64	Аналитический метод	0,50	—
3876	431450,61	2232757,50	Аналитический метод	0,50	—

**ОПИСАНИЕ МЕСТОПОЛОЖЕНИЯ ГРАНИЦ****Ж - ОЖ. Зона средне и многоэтажной жилой застройки с размещением объектов общественно-делового назначения**

(наименование объекта, местоположение границ которого описано (далее – объект))

**Сведения о местоположении границ объекта**

<b>1</b>	<b>2</b>	<b>3</b>	<b>4</b>	<b>5</b>	<b>6</b>
3877	431452,58	2232757,86	Аналитический метод	0,50	—
3878	431452,07	2232762,84	Аналитический метод	0,50	—
3879	431450,08	2232762,52	Аналитический метод	0,50	—
3880	431444,54	2232816,04	Аналитический метод	0,50	—
3881	431443,73	2232816,11	Аналитический метод	0,50	—
3882	431441,49	2232830,91	Аналитический метод	0,50	—
3883	431425,96	2232828,12	Аналитический метод	0,50	—
3884	431425,82	2232828,39	Аналитический метод	0,50	—
3885	431412,65	2232826,08	Аналитический метод	0,50	—
3886	431397,62	2232823,72	Аналитический метод	0,50	—
3887	431382,10	2232821,34	Аналитический метод	0,50	—
3888	431334,48	2232813,59	Аналитический метод	0,50	—
3889	431336,89	2232797,75	Аналитический метод	0,50	—
3890	431339,94	2232780,14	Аналитический метод	0,50	—
3891	431346,50	2232739,18	Аналитический метод	0,50	—
3892	431361,82	2232741,89	Аналитический метод	0,50	—
3893	431376,89	2232744,60	Аналитический метод	0,50	—
3894	431391,59	2232747,13	Аналитический метод	0,50	—
3895	431406,07	2232749,60	Аналитический метод	0,50	—
3896	431421,10	2232752,22	Аналитический метод	0,50	—
3873	431428,20	2232753,42	Аналитический метод	0,50	—
3897	431333,81	2232818,69	Аналитический метод	0,50	—
3898	431346,38	2232820,85	Аналитический метод	0,50	—
3899	431360,79	2232823,13	Аналитический метод	0,50	—

**ОПИСАНИЕ МЕСТОПОЛОЖЕНИЯ ГРАНИЦ****Ж - ОЖ. Зона средне и многоэтажной жилой застройки с размещением объектов общественно-делового назначения**

(наименование объекта, местоположение границ которого описано (далее – объект))

**Сведения о местоположении границ объекта**

<b>1</b>	<b>2</b>	<b>3</b>	<b>4</b>	<b>5</b>	<b>6</b>
3900	431378,87	2232826,15	Аналитический метод	0,50	—
3901	431377,31	2232834,26	Аналитический метод	0,50	—
3902	431384,91	2232835,36	Аналитический метод	0,50	—
3903	431392,53	2232836,32	Аналитический метод	0,50	—
3904	431408,24	2232838,95	Аналитический метод	0,50	—
3905	431423,65	2232840,69	Аналитический метод	0,50	—
3906	431439,55	2232844,32	Аналитический метод	0,50	—
3907	431439,39	2232845,91	Аналитический метод	0,50	—
3908	431438,00	2232858,72	Аналитический метод	0,50	—
3909	431437,92	2232859,51	Аналитический метод	0,50	—
3910	431436,37	2232868,39	Аналитический метод	0,50	—
3911	431433,65	2232884,02	Аналитический метод	0,50	—
3912	431417,47	2232881,21	Аналитический метод	0,50	—
3913	431401,65	2232878,56	Аналитический метод	0,50	—
3914	431385,94	2232876,04	Аналитический метод	0,50	—
3915	431378,13	2232874,82	Аналитический метод	0,50	—
3916	431370,27	2232873,56	Аналитический метод	0,50	—
3917	431360,39	2232871,52	Аналитический метод	0,50	—
3918	431351,74	2232869,63	Аналитический метод	0,50	—
3919	431326,12	2232864,86	Аналитический метод	0,50	—
3920	431330,36	2232840,51	Аналитический метод	0,50	—
3897	431333,81	2232818,69	Аналитический метод	0,50	—
3921	431603,54	2232785,16	Аналитический метод	0,50	—
3922	431614,91	2232787,75	Аналитический метод	0,50	—

**ОПИСАНИЕ МЕСТОПОЛОЖЕНИЯ ГРАНИЦ****Ж - ОЖ. Зона средне и многоэтажной жилой застройки с размещением объектов общественно-делового назначения**

(наименование объекта, местоположение границ которого описано (далее – объект))

**Сведения о местоположении границ объекта**

<b>1</b>	<b>2</b>	<b>3</b>	<b>4</b>	<b>5</b>	<b>6</b>
3923	431623,07	2232788,95	Аналитический метод	0,50	—
3924	431632,33	2232790,42	Аналитический метод	0,50	—
3925	431645,42	2232792,60	Аналитический метод	0,50	—
3926	431653,11	2232794,09	Аналитический метод	0,50	—
3927	431660,04	2232795,33	Аналитический метод	0,50	—
3928	431678,22	2232797,76	Аналитический метод	0,50	—
3929	431673,38	2232832,65	Аналитический метод	0,50	—
3930	431673,29	2232833,85	Аналитический метод	0,50	—
3931	431672,12	2232841,20	Аналитический метод	0,50	—
3932	431671,43	2232844,84	Аналитический метод	0,50	—
3933	431671,00	2232847,99	Аналитический метод	0,50	—
3934	431670,72	2232849,45	Аналитический метод	0,50	—
3935	431670,51	2232853,83	Аналитический метод	0,50	—
3936	431668,42	2232864,43	Аналитический метод	0,50	—
3937	431666,59	2232878,02	Аналитический метод	0,50	—
3938	431663,36	2232901,72	Аналитический метод	0,50	—
3939	431638,60	2232901,39	Аналитический метод	0,50	—
3940	431616,38	2232901,39	Аналитический метод	0,50	—
3941	431601,83	2232901,37	Аналитический метод	0,50	—
3942	431603,28	2232878,18	Аналитический метод	0,50	—
3943	431605,76	2232858,26	Аналитический метод	0,50	—
3944	431607,05	2232847,09	Аналитический метод	0,50	—
3945	431607,54	2232843,05	Аналитический метод	0,50	—
3946	431606,89	2232842,87	Аналитический метод	0,50	—
3947	431594,89	2232841,12	Аналитический метод	0,50	—

**ОПИСАНИЕ МЕСТОПОЛОЖЕНИЯ ГРАНИЦ****Ж - ОЖ. Зона средне и многоэтажной жилой застройки с размещением объектов общественно-делового назначения**

(наименование объекта, местоположение границ которого описано (далее – объект))

**Сведения о местоположении границ объекта**

<b>1</b>	<b>2</b>	<b>3</b>	<b>4</b>	<b>5</b>	<b>6</b>
3948	431597,02	2232817,77	Аналитический метод	0,50	—
3949	431594,99	2232817,45	Аналитический метод	0,50	—
3921	431603,54	2232785,16	Аналитический метод	0,50	—
3950	431551,11	2232577,19	Аналитический метод	0,50	—
3951	431571,42	2232580,75	Аналитический метод	0,50	—
3952	431583,16	2232582,90	Аналитический метод	0,50	—
3953	431599,10	2232585,44	Аналитический метод	0,50	—
3954	431615,46	2232587,64	Аналитический метод	0,50	—
3955	431629,98	2232590,05	Аналитический метод	0,50	—
3956	431645,49	2232592,72	Аналитический метод	0,50	—
3957	431660,46	2232596,04	Аналитический метод	0,50	—
3958	431675,20	2232598,10	Аналитический метод	0,50	—
3959	431689,41	2232600,24	Аналитический метод	0,50	—
3960	431705,41	2232602,88	Аналитический метод	0,50	—
3961	431701,53	2232633,95	Аналитический метод	0,50	—
3962	431699,85	2232645,60	Аналитический метод	0,50	—
3963	431698,20	2232656,46	Аналитический метод	0,50	—
3964	431696,89	2232665,09	Аналитический метод	0,50	—
3965	431694,44	2232680,26	Аналитический метод	0,50	—
3966	431692,12	2232696,09	Аналитический метод	0,50	—
3967	431652,71	2232689,70	Аналитический метод	0,50	—
3968	431654,66	2232675,29	Аналитический метод	0,50	—
3969	431652,97	2232675,03	Аналитический метод	0,50	—
3970	431647,80	2232674,25	Аналитический метод	0,50	—

**ОПИСАНИЕ МЕСТОПОЛОЖЕНИЯ ГРАНИЦ****Ж - ОЖ. Зона средне и многоэтажной жилой застройки с размещением объектов общественно-делового назначения**

(наименование объекта, местоположение границ которого описано (далее – объект))

**Сведения о местоположении границ объекта**

<b>1</b>	<b>2</b>	<b>3</b>	<b>4</b>	<b>5</b>	<b>6</b>
3971	431632,83	2232671,67	Аналитический метод	0,50	—
3972	431618,04	2232669,46	Аналитический метод	0,50	—
3973	431603,30	2232667,48	Аналитический метод	0,50	—
3974	431588,48	2232664,41	Аналитический метод	0,50	—
3975	431582,43	2232663,55	Аналитический метод	0,50	—
3976	431581,14	2232674,40	Аналитический метод	0,50	—
3977	431579,32	2232683,24	Аналитический метод	0,50	—
3978	431583,46	2232683,95	Аналитический метод	0,50	—
3979	431598,89	2232686,38	Аналитический метод	0,50	—
3980	431615,50	2232688,83	Аналитический метод	0,50	—
3981	431630,87	2232691,44	Аналитический метод	0,50	—
3982	431646,34	2232693,75	Аналитический метод	0,50	—
3983	431660,52	2232696,41	Аналитический метод	0,50	—
3984	431691,44	2232701,07	Аналитический метод	0,50	—
3985	431692,29	2232701,23	Аналитический метод	0,50	—
3986	431688,58	2232724,87	Аналитический метод	0,50	—
3987	431685,31	2232744,03	Аналитический метод	0,50	—
3988	431681,03	2232770,15	Аналитический метод	0,50	—
3989	431665,82	2232767,71	Аналитический метод	0,50	—
3990	431650,76	2232765,30	Аналитический метод	0,50	—
3991	431635,03	2232762,56	Аналитический метод	0,50	—
3992	431619,68	2232759,57	Аналитический метод	0,50	—
3993	431604,10	2232757,40	Аналитический метод	0,50	—
3994	431588,87	2232755,03	Аналитический метод	0,50	—
3995	431573,21	2232752,56	Аналитический метод	0,50	—

**ОПИСАНИЕ МЕСТОПОЛОЖЕНИЯ ГРАНИЦ****Ж - ОЖ. Зона средне и многоэтажной жилой застройки с размещением объектов общественно-делового назначения**

(наименование объекта, местоположение границ которого описано (далее – объект))

**Сведения о местоположении границ объекта**

<b>1</b>	<b>2</b>	<b>3</b>	<b>4</b>	<b>5</b>	<b>6</b>
3996	431555,91	2232749,65	Аналитический метод	0,50	—
3997	431541,24	2232747,39	Аналитический метод	0,50	—
3998	431526,25	2232744,78	Аналитический метод	0,50	—
3999	431529,93	2232721,19	Аналитический метод	0,50	—
4000	431533,97	2232697,53	Аналитический метод	0,50	—
4001	431535,62	2232685,07	Аналитический метод	0,50	—
4002	431538,34	2232665,86	Аналитический метод	0,50	—
4003	431540,37	2232652,31	Аналитический метод	0,50	—
4004	431542,72	2232637,13	Аналитический метод	0,50	—
4005	431544,47	2232624,79	Аналитический метод	0,50	—
4006	431547,08	2232606,38	Аналитический метод	0,50	—
3950	431551,11	2232577,19	Аналитический метод	0,50	—
4007	431728,36	2232445,92	Аналитический метод	0,50	—
4008	431723,93	2232471,75	Аналитический метод	0,50	—
4009	431722,26	2232484,30	Аналитический метод	0,50	—
4010	431720,15	2232497,47	Аналитический метод	0,50	—
4011	431718,15	2232511,29	Аналитический метод	0,50	—
4012	431716,21	2232524,91	Аналитический метод	0,50	—
4013	431715,36	2232532,24	Аналитический метод	0,50	—
4014	431712,73	2232549,05	Аналитический метод	0,50	—
4015	431712,54	2232550,36	Аналитический метод	0,50	—
4016	431708,94	2232571,94	Аналитический метод	0,50	—
4017	431708,44	2232575,53	Аналитический метод	0,50	—
4018	431698,69	2232574,26	Аналитический метод	0,50	—



**ОПИСАНИЕ МЕСТОПОЛОЖЕНИЯ ГРАНИЦ****Ж - ОЖ. Зона средне и многоэтажной жилой застройки с размещением объектов общественно-делового назначения**

(наименование объекта, местоположение границ которого описано (далее – объект))

**Сведения о местоположении границ объекта**

<b>1</b>	<b>2</b>	<b>3</b>	<b>4</b>	<b>5</b>	<b>6</b>
4019	431675,26	2232570,25	Аналитический метод	0,50	—
4020	431673,36	2232569,94	Аналитический метод	0,50	—
4021	431660,71	2232567,84	Аналитический метод	0,50	—
4022	431649,83	2232566,03	Аналитический метод	0,50	—
4023	431645,72	2232565,36	Аналитический метод	0,50	—
4024	431631,49	2232562,96	Аналитический метод	0,50	—
4025	431617,39	2232560,62	Аналитический метод	0,50	—
4026	431625,91	2232510,61	Аналитический метод	0,50	—
4027	431639,56	2232513,02	Аналитический метод	0,50	—
4028	431641,91	2232513,48	Аналитический метод	0,50	—
4029	431641,96	2232513,02	Аналитический метод	0,50	—
4030	431642,17	2232511,04	Аналитический метод	0,50	—
4031	431642,80	2232504,82	Аналитический метод	0,50	—
4032	431638,22	2232499,46	Аналитический метод	0,50	—
4033	431641,08	2232496,44	Аналитический метод	0,50	—
4034	431642,08	2232493,79	Аналитический метод	0,50	—
4035	431643,52	2232485,26	Аналитический метод	0,50	—
4036	431629,43	2232483,16	Аналитический метод	0,50	—
4037	431630,16	2232477,68	Аналитический метод	0,50	—
4038	431633,49	2232454,68	Аналитический метод	0,50	—
4039	431636,94	2232431,04	Аналитический метод	0,50	—
4040	431651,45	2232433,56	Аналитический метод	0,50	—
4041	431665,35	2232436,22	Аналитический метод	0,50	—
4042	431679,69	2232438,53	Аналитический метод	0,50	—
4043	431694,20	2232440,57	Аналитический метод	0,50	—

**ОПИСАНИЕ МЕСТОПОЛОЖЕНИЯ ГРАНИЦ****Ж - ОЖ. Зона средне и многоэтажной жилой застройки с размещением объектов общественно-делового назначения**

(наименование объекта, местоположение границ которого описано (далее – объект))

**Сведения о местоположении границ объекта**

<b>1</b>	<b>2</b>	<b>3</b>	<b>4</b>	<b>5</b>	<b>6</b>
4044	431711,20	2232443,50	Аналитический метод	0,50	—
4007	431728,36	2232445,92	Аналитический метод	0,50	—
4045	431736,80	2232254,12	Аналитический метод	0,50	—
4046	431756,05	2232257,05	Аналитический метод	0,50	—
4047	431752,28	2232283,18	Аналитический метод	0,50	—
4048	431750,78	2232293,03	Аналитический метод	0,50	—
4049	431749,33	2232302,13	Аналитический метод	0,50	—
4050	431747,77	2232311,52	Аналитический метод	0,50	—
4051	431746,63	2232318,32	Аналитический метод	0,50	—
4052	431744,23	2232333,25	Аналитический метод	0,50	—
4053	431742,40	2232347,68	Аналитический метод	0,50	—
4054	431740,66	2232359,50	Аналитический метод	0,50	—
4055	431739,14	2232372,21	Аналитический метод	0,50	—
4056	431738,39	2232378,35	Аналитический метод	0,50	—
4057	431736,24	2232394,06	Аналитический метод	0,50	—
4058	431734,21	2232405,80	Аналитический метод	0,50	—
4059	431733,60	2232410,08	Аналитический метод	0,50	—
4060	431712,81	2232406,95	Аналитический метод	0,50	—
4061	431702,31	2232405,59	Аналитический метод	0,50	—
4062	431692,30	2232404,20	Аналитический метод	0,50	—
4063	431692,34	2232403,91	Аналитический метод	0,50	—
4064	431686,48	2232403,08	Аналитический метод	0,50	—
4065	431670,83	2232400,72	Аналитический метод	0,50	—
4066	431656,36	2232398,72	Аналитический метод	0,50	—

**ОПИСАНИЕ МЕСТОПОЛОЖЕНИЯ ГРАНИЦ****Ж - ОЖ. Зона средне и многоэтажной жилой застройки с размещением объектов общественно-делового назначения**

(наименование объекта, местоположение границ которого описано (далее – объект))

**Сведения о местоположении границ объекта**

<b>1</b>	<b>2</b>	<b>3</b>	<b>4</b>	<b>5</b>	<b>6</b>
4067	431641,16	2232396,54	Аналитический метод	0,50	—
4068	431625,58	2232394,35	Аналитический метод	0,50	—
4069	431609,59	2232391,94	Аналитический метод	0,50	—
4070	431587,45	2232389,06	Аналитический метод	0,50	—
4071	431579,75	2232388,01	Аналитический метод	0,50	—
4072	431582,51	2232369,71	Аналитический метод	0,50	—
4073	431585,23	2232351,80	Аналитический метод	0,50	—
4074	431589,01	2232324,88	Аналитический метод	0,50	—
4075	431591,30	2232309,06	Аналитический метод	0,50	—
4076	431593,90	2232293,87	Аналитический метод	0,50	—
4077	431599,17	2232257,85	Аналитический метод	0,50	—
4078	431600,46	2232247,92	Аналитический метод	0,50	—
4079	431602,05	2232248,05	Аналитический метод	0,50	—
4080	431602,60	2232243,85	Аналитический метод	0,50	—
4081	431604,02	2232232,60	Аналитический метод	0,50	—
4082	431621,45	2232235,65	Аналитический метод	0,50	—
4083	431633,62	2232237,69	Аналитический метод	0,50	—
4084	431664,07	2232242,06	Аналитический метод	0,50	—
4085	431679,38	2232244,67	Аналитический метод	0,50	—
4086	431694,77	2232246,98	Аналитический метод	0,50	—
4087	431710,79	2232249,69	Аналитический метод	0,50	—
4088	431727,03	2232252,51	Аналитический метод	0,50	—
4045	431736,80	2232254,12	Аналитический метод	0,50	—
4089	431694,56	2232036,72	Аналитический метод	0,50	—

## ОПИСАНИЕ МЕСТОПОЛОЖЕНИЯ ГРАНИЦ

Ж - ОЖ. Зона средне и многоэтажной жилой застройки с размещением объектов общественно-делового назначения

(наименование объекта, местоположение границ которого описано (далее – объект)

## Сведения о местоположении границ объекта

1	2	3	4	5	6
4090	431709,61	2232038,71	Аналитический метод	0,50	—
4091	431725,97	2232041,49	Аналитический метод	0,50	—
4092	431728,61	2232041,93	Аналитический метод	0,50	—
4093	431739,85	2232043,84	Аналитический метод	0,50	—
4094	431741,10	2232044,06	Аналитический метод	0,50	—
4095	431756,59	2232046,71	Аналитический метод	0,50	—
4096	431767,50	2232048,59	Аналитический метод	0,50	—
4097	431776,29	2232050,10	Аналитический метод	0,50	—
4098	431786,37	2232051,84	Аналитический метод	0,50	—
4099	431785,86	2232055,50	Аналитический метод	0,50	—
4100	431785,03	2232061,48	Аналитический метод	0,50	—
4101	431782,55	2232078,81	Аналитический метод	0,50	—
4102	431782,46	2232079,57	Аналитический метод	0,50	—
4103	431778,70	2232102,97	Аналитический метод	0,50	—
4104	431775,19	2232124,55	Аналитический метод	0,50	—
4105	431772,98	2232141,73	Аналитический метод	0,50	—
4106	431770,35	2232158,88	Аналитический метод	0,50	—
4107	431768,67	2232173,15	Аналитический метод	0,50	—
4108	431765,66	2232193,24	Аналитический метод	0,50	—
4109	431763,52	2232208,01	Аналитический метод	0,50	—
4110	431763,15	2232210,28	Аналитический метод	0,50	—
4111	431761,48	2232220,36	Аналитический метод	0,50	—
4112	431760,08	2232228,84	Аналитический метод	0,50	—
4113	431748,50	2232226,62	Аналитический метод	0,50	—
4114	431746,33	2232226,20	Аналитический метод	0,50	—

**ОПИСАНИЕ МЕСТОПОЛОЖЕНИЯ ГРАНИЦ****Ж - ОЖ. Зона средне и многоэтажной жилой застройки с размещением объектов общественно-делового назначения**

(наименование объекта, местоположение границ которого описано (далее – объект))

**Сведения о местоположении границ объекта**

<b>1</b>	<b>2</b>	<b>3</b>	<b>4</b>	<b>5</b>	<b>6</b>
4115	431740,54	2232225,10	Аналитический метод	0,50	—
4116	431732,28	2232223,52	Аналитический метод	0,50	—
4117	431731,21	2232223,31	Аналитический метод	0,50	—
4118	431726,47	2232223,11	Аналитический метод	0,50	—
4119	431716,02	2232220,90	Аналитический метод	0,50	—
4120	431714,82	2232220,75	Аналитический метод	0,50	—
4121	431705,14	2232218,91	Аналитический метод	0,50	—
4122	431700,45	2232218,30	Аналитический метод	0,50	—
4123	431683,96	2232215,51	Аналитический метод	0,50	—
4124	431668,68	2232212,79	Аналитический метод	0,50	—
4125	431675,48	2232175,68	Аналитический метод	0,50	—
4126	431676,21	2232170,93	Аналитический метод	0,50	—
4127	431678,12	2232171,14	Аналитический метод	0,50	—
4128	431678,26	2232170,35	Аналитический метод	0,50	—
4129	431679,79	2232159,67	Аналитический метод	0,50	—
4130	431685,38	2232128,47	Аналитический метод	0,50	—
4131	431703,05	2232132,21	Аналитический метод	0,50	—
4132	431719,82	2232134,72	Аналитический метод	0,50	—
4133	431735,26	2232135,52	Аналитический метод	0,50	—
4134	431737,19	2232119,17	Аналитический метод	0,50	—
4135	431726,82	2232117,63	Аналитический метод	0,50	—
4136	431710,09	2232115,52	Аналитический метод	0,50	—
4137	431707,71	2232115,19	Аналитический метод	0,50	—
4138	431698,48	2232114,06	Аналитический метод	0,50	—
4139	431692,79	2232113,15	Аналитический метод	0,50	—

**ОПИСАНИЕ МЕСТОПОЛОЖЕНИЯ ГРАНИЦ****Ж - ОЖ. Зона средне и многоэтажной жилой застройки с размещением объектов общественно-делового назначения**

(наименование объекта, местоположение границ которого описано (далее – объект))

**Сведения о местоположении границ объекта**

<b>1</b>	<b>2</b>	<b>3</b>	<b>4</b>	<b>5</b>	<b>6</b>
4140	431677,53	2232110,47	Аналитический метод	0,50	—
4141	431679,13	2232100,72	Аналитический метод	0,50	—
4142	431682,57	2232077,70	Аналитический метод	0,50	—
4143	431688,89	2232078,65	Аналитический метод	0,50	—
4144	431689,03	2232077,56	Аналитический метод	0,50	—
4145	431689,57	2232073,60	Аналитический метод	0,50	—
4089	431694,56	2232036,72	Аналитический метод	0,50	—
4146	431660,28	2231838,81	Аналитический метод	0,50	—
4147	431674,32	2231841,28	Аналитический метод	0,50	—
4148	431689,74	2231843,58	Аналитический метод	0,50	—
4149	431692,48	2231843,96	Аналитический метод	0,50	—
4150	431692,55	2231844,28	Аналитический метод	0,50	—
4151	431696,12	2231844,83	Аналитический метод	0,50	—
4152	431705,06	2231846,04	Аналитический метод	0,50	—
4153	431720,67	2231848,56	Аналитический метод	0,50	—
4154	431737,17	2231851,13	Аналитический метод	0,50	—
4155	431752,39	2231853,70	Аналитический метод	0,50	—
4156	431768,75	2231856,22	Аналитический метод	0,50	—
4157	431783,98	2231859,05	Аналитический метод	0,50	—
4158	431785,65	2231859,33	Аналитический метод	0,50	—
4159	431795,43	2231860,88	Аналитический метод	0,50	—
4160	431813,97	2231863,89	Аналитический метод	0,50	—
4161	431809,94	2231889,65	Аналитический метод	0,50	—
4162	431809,47	2231890,89	Аналитический метод	0,50	—

**ОПИСАНИЕ МЕСТОПОЛОЖЕНИЯ ГРАНИЦ****Ж - ОЖ. Зона средне и многоэтажной жилой застройки с размещением объектов общественно-делового назначения**

(наименование объекта, местоположение границ которого описано (далее – объект))

**Сведения о местоположении границ объекта**

<b>1</b>	<b>2</b>	<b>3</b>	<b>4</b>	<b>5</b>	<b>6</b>
4163	431807,51	2231906,80	Аналитический метод	0,50	—
4164	431805,79	2231917,79	Аналитический метод	0,50	—
4165	431804,92	2231923,74	Аналитический метод	0,50	—
4166	431802,68	2231938,27	Аналитический метод	0,50	—
4167	431800,45	2231954,06	Аналитический метод	0,50	—
4168	431762,76	2231947,86	Аналитический метод	0,50	—
4169	431757,27	2231945,93	Аналитический метод	0,50	—
4170	431756,61	2231944,86	Аналитический метод	0,50	—
4171	431759,21	2231931,03	Аналитический метод	0,50	—
4172	431760,33	2231925,06	Аналитический метод	0,50	—
4173	431752,21	2231923,36	Аналитический метод	0,50	—
4174	431735,52	2231919,38	Аналитический метод	0,50	—
4175	431734,55	2231918,82	Аналитический метод	0,50	—
4176	431717,53	2231916,69	Аналитический метод	0,50	—
4177	431699,19	2231913,48	Аналитический метод	0,50	—
4178	431699,01	2231913,26	Аналитический метод	0,50	—
4179	431693,66	2231912,41	Аналитический метод	0,50	—
4180	431693,09	2231912,67	Аналитический метод	0,50	—
4181	431692,14	2231919,77	Аналитический метод	0,50	—
4182	431691,09	2231927,13	Аналитический метод	0,50	—
4183	431710,93	2231930,44	Аналитический метод	0,50	—
4184	431725,62	2231932,36	Аналитический метод	0,50	—
4185	431741,29	2231934,53	Аналитический метод	0,50	—
4186	431739,27	2231947,77	Аналитический метод	0,50	—
4187	431739,91	2231948,26	Аналитический метод	0,50	—

**ОПИСАНИЕ МЕСТОПОЛОЖЕНИЯ ГРАНИЦ****Ж - ОЖ. Зона средне и многоэтажной жилой застройки с размещением объектов общественно-делового назначения**

(наименование объекта, местоположение границ которого описано (далее – объект))

**Сведения о местоположении границ объекта**

<b>1</b>	<b>2</b>	<b>3</b>	<b>4</b>	<b>5</b>	<b>6</b>
4188	431767,19	2231953,67	Аналитический метод	0,50	—
4189	431769,67	2231954,17	Аналитический метод	0,50	—
4190	431771,17	2231954,42	Аналитический метод	0,50	—
4191	431800,04	2231959,22	Аналитический метод	0,50	—
4192	431798,76	2231966,98	Аналитический метод	0,50	—
4193	431796,49	2231982,69	Аналитический метод	0,50	—
4194	431794,58	2231993,65	Аналитический метод	0,50	—
4195	431794,35	2231994,75	Аналитический метод	0,50	—
4196	431791,86	2232014,29	Аналитический метод	0,50	—
4197	431762,44	2232009,38	Аналитический метод	0,50	—
4198	431758,49	2232008,70	Аналитический метод	0,50	—
4199	431750,17	2232007,27	Аналитический метод	0,50	—
4200	431745,97	2232006,57	Аналитический метод	0,50	—
4201	431735,74	2232005,00	Аналитический метод	0,50	—
4202	431730,12	2232004,08	Аналитический метод	0,50	—
4203	431714,89	2232001,91	Аналитический метод	0,50	—
4204	431707,38	2232000,64	Аналитический метод	0,50	—
4205	431702,89	2231999,84	Аналитический метод	0,50	—
4206	431699,68	2231999,41	Аналитический метод	0,50	—
4207	431692,01	2231997,83	Аналитический метод	0,50	—
4208	431683,38	2231996,19	Аналитический метод	0,50	—
4209	431668,66	2231993,84	Аналитический метод	0,50	—
4210	431667,98	2231993,73	Аналитический метод	0,50	—
4211	431638,23	2231989,28	Аналитический метод	0,50	—
4212	431639,82	2231978,40	Аналитический метод	0,50	—



## ОПИСАНИЕ МЕСТОПОЛОЖЕНИЯ ГРАНИЦ

Ж - ОЖ. Зона средне и многоэтажной жилой застройки с размещением объектов общественно-делового назначения

(наименование объекта, местоположение границ которого описано (далее – объект)

## Сведения о местоположении границ объекта

1	2	3	4	5	6
4213	431641,10	2231969,50	Аналитический метод	0,50	—
4214	431642,82	2231958,76	Аналитический метод	0,50	—
4215	431643,48	2231954,84	Аналитический метод	0,50	—
4216	431644,53	2231948,87	Аналитический метод	0,50	—
4217	431645,14	2231943,95	Аналитический метод	0,50	—
4218	431647,41	2231927,71	Аналитический метод	0,50	—
4219	431649,42	2231912,86	Аналитический метод	0,50	—
4220	431651,43	2231898,04	Аналитический метод	0,50	—
4221	431653,57	2231883,68	Аналитический метод	0,50	—
4222	431655,69	2231867,79	Аналитический метод	0,50	—
4146	431660,28	2231838,81	Аналитический метод	0,50	—
4223	431822,67	2231676,55	Аналитический метод	0,50	—
4224	431823,66	2231676,90	Аналитический метод	0,50	—
4225	431841,42	2231679,87	Аналитический метод	0,50	—
4226	431839,60	2231695,50	Аналитический метод	0,50	—
4227	431837,41	2231710,21	Аналитический метод	0,50	—
4228	431837,07	2231710,16	Аналитический метод	0,50	—
4229	431836,92	2231711,27	Аналитический метод	0,50	—
4230	431834,51	2231727,64	Аналитический метод	0,50	—
4231	431833,67	2231727,56	Аналитический метод	0,50	—
4232	431833,24	2231730,45	Аналитический метод	0,50	—
4233	431831,88	2231741,03	Аналитический метод	0,50	—
4234	431829,56	2231755,48	Аналитический метод	0,50	—
4235	431827,24	2231770,65	Аналитический метод	0,50	—

**ОПИСАНИЕ МЕСТОПОЛОЖЕНИЯ ГРАНИЦ****Ж - ОЖ. Зона средне и многоэтажной жилой застройки с размещением объектов общественно-делового назначения**

(наименование объекта, местоположение границ которого описано (далее – объект))

**Сведения о местоположении границ объекта**

<b>1</b>	<b>2</b>	<b>3</b>	<b>4</b>	<b>5</b>	<b>6</b>
4236	431825,92	2231782,25	Аналитический метод	0,50	—
4237	431823,59	2231796,28	Аналитический метод	0,50	—
4238	431821,51	2231807,78	Аналитический метод	0,50	—
4239	431817,45	2231833,28	Аналитический метод	0,50	—
4240	431786,79	2231827,95	Аналитический метод	0,50	—
4241	431775,23	2231825,94	Аналитический метод	0,50	—
4242	431775,27	2231825,70	Аналитический метод	0,50	—
4243	431770,60	2231824,84	Аналитический метод	0,50	—
4244	431770,67	2231825,60	Аналитический метод	0,50	—
4245	431755,18	2231822,91	Аналитический метод	0,50	—
4246	431755,48	2231820,90	Аналитический метод	0,50	—
4247	431740,31	2231818,82	Аналитический метод	0,50	—
4248	431729,40	2231817,07	Аналитический метод	0,50	—
4249	431734,97	2231778,48	Аналитический метод	0,50	—
4250	431739,43	2231748,30	Аналитический метод	0,50	—
4251	431750,25	2231749,31	Аналитический метод	0,50	—
4252	431765,42	2231751,56	Аналитический метод	0,50	—
4253	431780,43	2231754,02	Аналитический метод	0,50	—
4254	431786,09	2231754,98	Аналитический метод	0,50	—
4255	431787,34	2231748,47	Аналитический метод	0,50	—
4256	431788,27	2231743,22	Аналитический метод	0,50	—
4257	431765,43	2231739,41	Аналитический метод	0,50	—
4258	431746,51	2231736,03	Аналитический метод	0,50	—
4259	431728,09	2231732,84	Аналитический метод	0,50	—
4260	431717,75	2231731,07	Аналитический метод	0,50	—

**ОПИСАНИЕ МЕСТОПОЛОЖЕНИЯ ГРАНИЦ****Ж - ОЖ. Зона средне и многоэтажной жилой застройки с размещением объектов общественно-делового назначения**

(наименование объекта, местоположение границ которого описано (далее – объект))

**Сведения о местоположении границ объекта**

<b>1</b>	<b>2</b>	<b>3</b>	<b>4</b>	<b>5</b>	<b>6</b>
4261	431716,48	2231737,04	Аналитический метод	0,50	—
4262	431715,55	2231743,59	Аналитический метод	0,50	—
4263	431716,89	2231743,86	Аналитический метод	0,50	—
4264	431720,92	2231744,68	Аналитический метод	0,50	—
4265	431727,07	2231745,61	Аналитический метод	0,50	—
4266	431728,03	2231744,41	Аналитический метод	0,50	—
4267	431735,26	2231745,57	Аналитический метод	0,50	—
4268	431735,07	2231746,82	Аналитический метод	0,50	—
4269	431730,99	2231776,88	Аналитический метод	0,50	—
4270	431728,12	2231796,32	Аналитический метод	0,50	—
4271	431724,80	2231816,39	Аналитический метод	0,50	—
4272	431709,78	2231814,12	Аналитический метод	0,50	—
4273	431693,86	2231811,66	Аналитический метод	0,50	—
4274	431668,78	2231807,61	Аналитический метод	0,50	—
4275	431664,73	2231807,11	Аналитический метод	0,50	—
4276	431668,28	2231784,30	Аналитический метод	0,50	—
4277	431668,30	2231783,21	Аналитический метод	0,50	—
4278	431669,02	2231778,65	Аналитический метод	0,50	—
4279	431669,21	2231777,15	Аналитический метод	0,50	—
4280	431670,17	2231769,72	Аналитический метод	0,50	—
4281	431670,34	2231768,33	Аналитический метод	0,50	—
4282	431673,70	2231744,88	Аналитический метод	0,50	—
4283	431675,79	2231730,23	Аналитический метод	0,50	—
4284	431676,87	2231723,66	Аналитический метод	0,50	—
4285	431678,01	2231715,69	Аналитический метод	0,50	—

**ОПИСАНИЕ МЕСТОПОЛОЖЕНИЯ ГРАНИЦ****Ж - ОЖ. Зона средне и многоэтажной жилой застройки с размещением объектов общественно-делового назначения**

(наименование объекта, местоположение границ которого описано (далее – объект))

**Сведения о местоположении границ объекта**

1	2	3	4	5	6
4286	431680,17	2231702,99	Аналитический метод	0,50	—
4287	431682,05	2231690,32	Аналитический метод	0,50	—
4288	431684,14	2231675,01	Аналитический метод	0,50	—
4289	431684,42	2231673,03	Аналитический метод	0,50	—
4290	431687,18	2231654,29	Аналитический метод	0,50	—
4291	431718,24	2231659,16	Аналитический метод	0,50	—
4292	431732,93	2231661,95	Аналитический метод	0,50	—
4293	431741,71	2231662,99	Аналитический метод	0,50	—
4294	431748,01	2231664,12	Аналитический метод	0,50	—
4295	431748,64	2231664,47	Аналитический метод	0,50	—
4296	431764,02	2231667,02	Аналитический метод	0,50	—
4297	431779,90	2231669,57	Аналитический метод	0,50	—
4298	431786,69	2231670,66	Аналитический метод	0,50	—
4299	431795,41	2231672,21	Аналитический метод	0,50	—
4300	431811,10	2231674,86	Аналитический метод	0,50	—
4223	431822,67	2231676,55	Аналитический метод	0,50	—
4301	431005,78	2230974,66	Аналитический метод	0,50	—
4302	431002,00	2230998,69	Аналитический метод	0,50	—
4303	431001,80	2230999,51	Аналитический метод	0,50	—
4304	431000,49	2231006,32	Аналитический метод	0,50	—
4305	430999,47	2231012,17	Аналитический метод	0,50	—
4306	430996,45	2231031,76	Аналитический метод	0,50	—
4307	430995,90	2231034,71	Аналитический метод	0,50	—
4308	430995,08	2231038,98	Аналитический метод	0,50	—

**ОПИСАНИЕ МЕСТОПОЛОЖЕНИЯ ГРАНИЦ****Ж - ОЖ. Зона средне и многоэтажной жилой застройки с размещением объектов общественно-делового назначения**

(наименование объекта, местоположение границ которого описано (далее – объект))

**Сведения о местоположении границ объекта**

<b>1</b>	<b>2</b>	<b>3</b>	<b>4</b>	<b>5</b>	<b>6</b>
4309	430992,50	2231054,91	Аналитический метод	0,50	—
4310	430989,24	2231076,26	Аналитический метод	0,50	—
4311	430985,25	2231100,77	Аналитический метод	0,50	—
4312	430981,20	2231126,30	Аналитический метод	0,50	—
4313	430966,07	2231124,07	Аналитический метод	0,50	—
4314	430957,88	2231122,31	Аналитический метод	0,50	—
4315	430952,05	2231121,39	Аналитический метод	0,50	—
4316	430940,71	2231119,12	Аналитический метод	0,50	—
4317	430924,90	2231116,35	Аналитический метод	0,50	—
4318	430924,25	2231116,23	Аналитический метод	0,50	—
4319	430916,91	2231114,91	Аналитический метод	0,50	—
4320	430910,69	2231113,78	Аналитический метод	0,50	—
4321	430919,00	2231070,17	Аналитический метод	0,50	—
4322	430922,23	2231053,09	Аналитический метод	0,50	—
4323	430925,21	2231032,89	Аналитический метод	0,50	—
4324	430917,24	2231031,48	Аналитический метод	0,50	—
4325	430920,22	2231011,23	Аналитический метод	0,50	—
4326	430899,73	2231008,01	Аналитический метод	0,50	—
4327	430897,33	2231020,94	Аналитический метод	0,50	—
4328	430895,75	2231033,07	Аналитический метод	0,50	—
4329	430894,71	2231039,84	Аналитический метод	0,50	—
4330	430897,16	2231040,35	Аналитический метод	0,50	—
4331	430904,99	2231045,32	Аналитический метод	0,50	—
4332	430906,57	2231045,83	Аналитический метод	0,50	—
4333	430914,45	2231047,24	Аналитический метод	0,50	—

**ОПИСАНИЕ МЕСТОПОЛОЖЕНИЯ ГРАНИЦ****Ж - ОЖ. Зона средне и многоэтажной жилой застройки с размещением объектов общественно-делового назначения**

(наименование объекта, местоположение границ которого описано (далее – объект))

**Сведения о местоположении границ объекта**

<b>1</b>	<b>2</b>	<b>3</b>	<b>4</b>	<b>5</b>	<b>6</b>
4334	430916,35	2231047,57	Аналитический метод	0,50	—
4335	430913,01	2231069,05	Аналитический метод	0,50	—
4336	430912,06	2231074,01	Аналитический метод	0,50	—
4337	430909,43	2231089,68	Аналитический метод	0,50	—
4338	430909,19	2231091,14	Аналитический метод	0,50	—
4339	430905,39	2231112,84	Аналитический метод	0,50	—
4340	430896,51	2231111,10	Аналитический метод	0,50	—
4341	430886,99	2231109,35	Аналитический метод	0,50	—
4342	430885,09	2231108,82	Аналитический метод	0,50	—
4343	430861,18	2231104,57	Аналитический метод	0,50	—
4344	430841,08	2231101,30	Аналитический метод	0,50	—
4345	430830,53	2231099,32	Аналитический метод	0,50	—
4346	430831,96	2231091,14	Аналитический метод	0,50	—
4347	430832,29	2231089,15	Аналитический метод	0,50	—
4348	430833,42	2231081,48	Аналитический метод	0,50	—
4349	430834,50	2231074,36	Аналитический метод	0,50	—
4350	430834,62	2231073,66	Аналитический метод	0,50	—
4351	430836,76	2231061,24	Аналитический метод	0,50	—
4352	430838,95	2231049,02	Аналитический метод	0,50	—
4353	430839,88	2231044,03	Аналитический метод	0,50	—
4354	430843,56	2231024,12	Аналитический метод	0,50	—
4355	430844,34	2231016,08	Аналитический метод	0,50	—
4356	430845,08	2231012,59	Аналитический метод	0,50	—
4357	430847,46	2230999,24	Аналитический метод	0,50	—
4358	430849,83	2230985,04	Аналитический метод	0,50	—

## ОПИСАНИЕ МЕСТОПОЛОЖЕНИЯ ГРАНИЦ

Ж - ОЖ. Зона средне и многоэтажной жилой застройки с размещением объектов общественно-делового назначения

(наименование объекта, местоположение границ которого описано (далее – объект)

## Сведения о местоположении границ объекта

1	2	3	4	5	6
4359	430850,20	2230983,37	Аналитический метод	0,50	—
4360	430856,06	2230948,61	Аналитический метод	0,50	—
4361	430878,79	2230952,67	Аналитический метод	0,50	—
4362	430936,54	2230963,10	Аналитический метод	0,50	—
4363	430950,63	2230965,69	Аналитический метод	0,50	—
4364	430957,37	2230966,83	Аналитический метод	0,50	—
4365	430965,61	2230968,07	Аналитический метод	0,50	—
4366	430969,36	2230968,68	Аналитический метод	0,50	—
4367	430979,87	2230970,36	Аналитический метод	0,50	—
4368	430980,71	2230970,49	Аналитический метод	0,50	—
4301	431005,78	2230974,66	Аналитический метод	0,50	—
4369	430715,39	2231297,03	Аналитический метод	0,50	—
4370	430714,45	2231304,22	Аналитический метод	0,50	—
4371	430713,79	2231312,85	Аналитический метод	0,50	—
4372	430711,42	2231318,95	Аналитический метод	0,50	—
4373	430710,37	2231323,16	Аналитический метод	0,50	—
4374	430710,17	2231324,81	Аналитический метод	0,50	—
4375	430710,04	2231325,84	Аналитический метод	0,50	—
4376	430708,48	2231336,78	Аналитический метод	0,50	—
4377	430706,29	2231351,20	Аналитический метод	0,50	—
4378	430705,17	2231357,64	Аналитический метод	0,50	—
4379	430704,28	2231362,70	Аналитический метод	0,50	—
4380	430702,51	2231373,25	Аналитический метод	0,50	—
4381	430701,71	2231377,16	Аналитический метод	0,50	—

## ОПИСАНИЕ МЕСТОПОЛОЖЕНИЯ ГРАНИЦ

Ж - ОЖ. Зона средне и многоэтажной жилой застройки с размещением объектов общественно-делового назначения

(наименование объекта, местоположение границ которого описано (далее – объект)

## Сведения о местоположении границ объекта

1	2	3	4	5	6
4382	430700,64	2231383,56	Аналитический метод	0,50	—
4383	430697,71	2231383,11	Аналитический метод	0,50	—
4384	430697,12	2231386,30	Аналитический метод	0,50	—
4385	430697,75	2231386,50	Аналитический метод	0,50	—
4386	430696,43	2231395,24	Аналитический метод	0,50	—
4387	430681,28	2231393,31	Аналитический метод	0,50	—
4388	430674,78	2231392,25	Аналитический метод	0,50	—
4389	430661,60	2231397,06	Аналитический метод	0,50	—
4390	430645,89	2231394,50	Аналитический метод	0,50	—
4391	430635,99	2231393,08	Аналитический метод	0,50	—
4392	430628,82	2231391,34	Аналитический метод	0,50	—
4393	430607,26	2231387,06	Аналитический метод	0,50	—
4394	430608,01	2231382,22	Аналитический метод	0,50	—
4395	430609,30	2231374,74	Аналитический метод	0,50	—
4396	430611,51	2231366,37	Аналитический метод	0,50	—
4397	430612,35	2231361,10	Аналитический метод	0,50	—
4398	430613,28	2231347,57	Аналитический метод	0,50	—
4399	430613,88	2231343,18	Аналитический метод	0,50	—
4400	430614,93	2231335,14	Аналитический метод	0,50	—
4401	430615,52	2231331,11	Аналитический метод	0,50	—
4402	430616,59	2231324,34	Аналитический метод	0,50	—
4403	430616,87	2231323,96	Аналитический метод	0,50	—
4404	430618,10	2231313,92	Аналитический метод	0,50	—
4405	430619,86	2231303,26	Аналитический метод	0,50	—
4406	430620,24	2231302,55	Аналитический метод	0,50	—



**ОПИСАНИЕ МЕСТОПОЛОЖЕНИЯ ГРАНИЦ****Ж - ОЖ. Зона средне и многоэтажной жилой застройки с размещением объектов общественно-делового назначения**

(наименование объекта, местоположение границ которого описано (далее – объект))

**Сведения о местоположении границ объекта**

<b>1</b>	<b>2</b>	<b>3</b>	<b>4</b>	<b>5</b>	<b>6</b>
4407	430623,61	2231283,32	Аналитический метод	0,50	—
4408	430646,87	2231286,16	Аналитический метод	0,50	—
4409	430659,39	2231288,10	Аналитический метод	0,50	—
4410	430664,35	2231288,89	Аналитический метод	0,50	—
4411	430676,93	2231291,04	Аналитический метод	0,50	—
4412	430682,13	2231291,90	Аналитический метод	0,50	—
4413	430688,91	2231292,95	Аналитический метод	0,50	—
4414	430693,10	2231293,58	Аналитический метод	0,50	—
4415	430694,11	2231293,86	Аналитический метод	0,50	—
4416	430701,30	2231294,86	Аналитический метод	0,50	—
4417	430704,15	2231295,31	Аналитический метод	0,50	—
4369	430715,39	2231297,03	Аналитический метод	0,50	—
4418	430197,71	2230280,04	Аналитический метод	0,50	—
4419	430195,17	2230295,30	Аналитический метод	0,50	—
4420	430193,29	2230306,87	Аналитический метод	0,50	—
4421	430182,36	2230305,46	Аналитический метод	0,50	—
4422	430171,59	2230304,09	Аналитический метод	0,50	—
4423	430166,15	2230303,26	Аналитический метод	0,50	—
4424	430161,30	2230302,55	Аналитический метод	0,50	—
4425	430157,27	2230301,94	Аналитический метод	0,50	—
4426	430153,35	2230301,37	Аналитический метод	0,50	—
4427	430152,53	2230306,04	Аналитический метод	0,50	—
4428	430150,70	2230317,68	Аналитический метод	0,50	—
4429	430148,78	2230329,58	Аналитический метод	0,50	—

**ОПИСАНИЕ МЕСТОПОЛОЖЕНИЯ ГРАНИЦ****Ж - ОЖ. Зона средне и многоэтажной жилой застройки с размещением объектов общественно-делового назначения**

(наименование объекта, местоположение границ которого описано (далее – объект))

**Сведения о местоположении границ объекта**

<b>1</b>	<b>2</b>	<b>3</b>	<b>4</b>	<b>5</b>	<b>6</b>
4430	430147,28	2230339,26	Аналитический метод	0,50	—
4431	430145,72	2230349,94	Аналитический метод	0,50	—
4432	430185,86	2230356,08	Аналитический метод	0,50	—
4433	430184,02	2230367,99	Аналитический метод	0,50	—
4434	430183,43	2230371,82	Аналитический метод	0,50	—
4435	430180,49	2230390,90	Аналитический метод	0,50	—
4436	430174,53	2230428,72	Аналитический метод	0,50	—
4437	430078,88	2230411,78	Аналитический метод	0,50	—
4438	430063,57	2230409,07	Аналитический метод	0,50	—
4439	430060,05	2230408,44	Аналитический метод	0,50	—
4440	430056,90	2230407,86	Аналитический метод	0,50	—
4441	430051,31	2230406,89	Аналитический метод	0,50	—
4442	430047,20	2230405,85	Аналитический метод	0,50	—
4443	430025,76	2230402,37	Аналитический метод	0,50	—
4444	430032,34	2230360,69	Аналитический метод	0,50	—
4445	430032,56	2230360,74	Аналитический метод	0,50	—
4446	430034,18	2230360,98	Аналитический метод	0,50	—
4447	430034,48	2230359,12	Аналитический метод	0,50	—
4448	430043,69	2230302,12	Аналитический метод	0,50	—
4449	430043,93	2230300,64	Аналитический метод	0,50	—
4450	430112,02	2230311,55	Аналитический метод	0,50	—
4451	430119,70	2230267,01	Аналитический метод	0,50	—
4452	430121,02	2230267,22	Аналитический метод	0,50	—
4453	430135,22	2230269,62	Аналитический метод	0,50	—
4454	430139,39	2230270,31	Аналитический метод	0,50	—

## ОПИСАНИЕ МЕСТОПОЛОЖЕНИЯ ГРАНИЦ

Ж - ОЖ. Зона средне и многоэтажной жилой застройки с размещением объектов общественно-делового назначения

(наименование объекта, местоположение границ которого описано (далее – объект))

## Сведения о местоположении границ объекта

1	2	3	4	5	6
4455	430148,81	2230272,32	Аналитический метод	0,50	—
4456	430159,09	2230273,99	Аналитический метод	0,50	—
4457	430165,96	2230275,03	Аналитический метод	0,50	—
4458	430173,12	2230276,17	Аналитический метод	0,50	—
4459	430176,36	2230276,67	Аналитический метод	0,50	—
4418	430197,71	2230280,04	Аналитический метод	0,50	—
4460	430076,05	2230075,24	Аналитический метод	0,50	—
4461	430096,58	2230078,46	Аналитический метод	0,50	—
4462	430139,67	2230085,24	Аналитический метод	0,50	—
4463	430193,45	2230093,69	Аналитический метод	0,50	—
4464	430227,25	2230099,02	Аналитический метод	0,50	—
4465	430227,03	2230100,36	Аналитический метод	0,50	—
4466	430224,58	2230114,46	Аналитический метод	0,50	—
4467	430211,68	2230189,23	Аналитический метод	0,50	—
4468	430211,31	2230191,30	Аналитический метод	0,50	—
4469	430201,18	2230250,11	Аналитический метод	0,50	—
4470	430159,99	2230243,13	Аналитический метод	0,50	—
4471	430166,93	2230201,43	Аналитический метод	0,50	—
4472	430150,69	2230198,52	Аналитический метод	0,50	—
4473	430136,20	2230195,93	Аналитический метод	0,50	—
4474	430127,81	2230194,42	Аналитический метод	0,50	—
4475	430127,50	2230196,92	Аналитический метод	0,50	—
4476	430059,37	2230185,95	Аналитический метод	0,50	—
4477	430065,94	2230143,14	Аналитический метод	0,50	—

**ОПИСАНИЕ МЕСТОПОЛОЖЕНИЯ ГРАНИЦ****Ж - ОЖ. Зона средне и многоэтажной жилой застройки с размещением объектов общественно-делового назначения**

(наименование объекта, местоположение границ которого описано (далее – объект))

**Сведения о местоположении границ объекта**

<b>1</b>	<b>2</b>	<b>3</b>	<b>4</b>	<b>5</b>	<b>6</b>
4478	430066,64	2230138,41	Аналитический метод	0,50	—
4479	430069,90	2230116,60	Аналитический метод	0,50	—
4480	430070,35	2230113,82	Аналитический метод	0,50	—
4460	430076,05	2230075,24	Аналитический метод	0,50	—
4481	430933,35	2228527,84	Аналитический метод	0,50	—
4482	430942,46	2228529,57	Аналитический метод	0,50	—
4483	430974,82	2228533,88	Аналитический метод	0,50	—
4484	430989,68	2228536,14	Аналитический метод	0,50	—
4485	430999,03	2228537,67	Аналитический метод	0,50	—
4486	431006,85	2228538,76	Аналитический метод	0,50	—
4487	431036,56	2228543,25	Аналитический метод	0,50	—
4488	431043,26	2228544,28	Аналитический метод	0,50	—
4489	431036,85	2228579,37	Аналитический метод	0,50	—
4490	431030,50	2228577,88	Аналитический метод	0,50	—
4491	431029,95	2228582,08	Аналитический метод	0,50	—
4492	431023,25	2228624,18	Аналитический метод	0,50	—
4493	431007,97	2228621,25	Аналитический метод	0,50	—
4494	431008,38	2228619,82	Аналитический метод	0,50	—
4495	430991,30	2228616,96	Аналитический метод	0,50	—
4496	430988,08	2228616,60	Аналитический метод	0,50	—
4497	430987,93	2228617,92	Аналитический метод	0,50	—
4498	430987,60	2228619,27	Аналитический метод	0,50	—
4499	430987,86	2228619,79	Аналитический метод	0,50	—
4500	430987,84	2228619,93	Аналитический метод	0,50	—

## ОПИСАНИЕ МЕСТОПОЛОЖЕНИЯ ГРАНИЦ

Ж - ОЖ. Зона средне и многоэтажной жилой застройки с размещением объектов общественно-делового назначения

(наименование объекта, местоположение границ которого описано (далее – объект)

## Сведения о местоположении границ объекта

1	2	3	4	5	6
4501	430987,74	2228620,95	Аналитический метод	0,50	—
4502	430925,24	2228610,63	Аналитический метод	0,50	—
4503	430925,81	2228606,66	Аналитический метод	0,50	—
4504	430925,91	2228605,97	Аналитический метод	0,50	—
4505	430927,55	2228594,53	Аналитический метод	0,50	—
4506	430924,93	2228591,10	Аналитический метод	0,50	—
4507	430921,50	2228589,21	Аналитический метод	0,50	—
4508	430922,17	2228581,17	Аналитический метод	0,50	—
4509	430922,48	2228577,22	Аналитический метод	0,50	—
4510	430923,79	2228566,44	Аналитический метод	0,50	—
4511	430926,69	2228565,78	Аналитический метод	0,50	—
4481	430933,35	2228527,84	Аналитический метод	0,50	—
4512	430909,16	2228337,66	Аналитический метод	0,50	—
4513	430939,98	2228342,76	Аналитический метод	0,50	—
4514	430951,50	2228344,67	Аналитический метод	0,50	—
4515	430956,73	2228345,46	Аналитический метод	0,50	—
4516	430962,72	2228346,52	Аналитический метод	0,50	—
4517	430974,34	2228348,62	Аналитический метод	0,50	—
4518	430986,06	2228350,15	Аналитический метод	0,50	—
4519	431003,33	2228353,12	Аналитический метод	0,50	—
4520	431016,59	2228355,56	Аналитический метод	0,50	—
4521	431033,32	2228358,23	Аналитический метод	0,50	—
4522	431061,88	2228362,50	Аналитический метод	0,50	—
4523	431058,94	2228382,89	Аналитический метод	0,50	—

**ОПИСАНИЕ МЕСТОПОЛОЖЕНИЯ ГРАНИЦ****Ж - ОЖ. Зона средне и многоэтажной жилой застройки с размещением объектов общественно-делового назначения**

(наименование объекта, местоположение границ которого описано (далее – объект))

**Сведения о местоположении границ объекта**

<b>1</b>	<b>2</b>	<b>3</b>	<b>4</b>	<b>5</b>	<b>6</b>
4524	431057,10	2228394,44	Аналитический метод	0,50	—
4525	431056,17	2228402,46	Аналитический метод	0,50	—
4526	431053,61	2228420,59	Аналитический метод	0,50	—
4527	431053,26	2228423,32	Аналитический метод	0,50	—
4528	431052,60	2228426,49	Аналитический метод	0,50	—
4529	431050,97	2228434,87	Аналитический метод	0,50	—
4530	431050,29	2228440,79	Аналитический метод	0,50	—
4531	431047,79	2228456,62	Аналитический метод	0,50	—
4532	431044,81	2228476,16	Аналитический метод	0,50	—
4533	431042,77	2228489,21	Аналитический метод	0,50	—
4534	431040,82	2228503,68	Аналитический метод	0,50	—
4535	431039,23	2228515,97	Аналитический метод	0,50	—
4536	431038,33	2228522,91	Аналитический метод	0,50	—
4537	431031,71	2228521,96	Аналитический метод	0,50	—
4538	431008,97	2228518,38	Аналитический метод	0,50	—
4539	430993,56	2228515,55	Аналитический метод	0,50	—
4540	430977,48	2228512,44	Аналитический метод	0,50	—
4541	430963,04	2228509,70	Аналитический метод	0,50	—
4542	430968,96	2228469,81	Аналитический метод	0,50	—
4543	430972,05	2228445,29	Аналитический метод	0,50	—
4544	430988,14	2228447,79	Аналитический метод	0,50	—
4545	430998,81	2228449,25	Аналитический метод	0,50	—
4546	431003,86	2228450,84	Аналитический метод	0,50	—
4547	431005,31	2228448,47	Аналитический метод	0,50	—
4548	431008,35	2228432,67	Аналитический метод	0,50	—

**ОПИСАНИЕ МЕСТОПОЛОЖЕНИЯ ГРАНИЦ****Ж - ОЖ. Зона средне и многоэтажной жилой застройки с размещением объектов общественно-делового назначения**

(наименование объекта, местоположение границ которого описано (далее – объект))

**Сведения о местоположении границ объекта**

<b>1</b>	<b>2</b>	<b>3</b>	<b>4</b>	<b>5</b>	<b>6</b>
4549	431001,72	2228431,64	Аналитический метод	0,50	—
4550	430988,20	2228429,70	Аналитический метод	0,50	—
4551	430973,95	2228427,54	Аналитический метод	0,50	—
4552	430939,45	2228421,49	Аналитический метод	0,50	—
4553	430937,40	2228436,01	Аналитический метод	0,50	—
4554	430942,05	2228436,64	Аналитический метод	0,50	—
4555	430941,76	2228437,97	Аналитический метод	0,50	—
4556	430957,04	2228440,13	Аналитический метод	0,50	—
4557	430956,63	2228442,55	Аналитический метод	0,50	—
4558	430968,31	2228444,69	Аналитический метод	0,50	—
4559	430965,84	2228462,63	Аналитический метод	0,50	—
4560	430963,77	2228472,44	Аналитический метод	0,50	—
4561	430961,81	2228488,95	Аналитический метод	0,50	—
4562	430958,44	2228507,62	Аналитический метод	0,50	—
4563	430947,04	2228505,75	Аналитический метод	0,50	—
4564	430931,27	2228502,76	Аналитический метод	0,50	—
4565	430930,42	2228502,12	Аналитический метод	0,50	—
4566	430922,44	2228500,89	Аналитический метод	0,50	—
4567	430914,92	2228499,48	Аналитический метод	0,50	—
4568	430885,60	2228493,18	Аналитический метод	0,50	—
4569	430888,69	2228475,04	Аналитический метод	0,50	—
4570	430891,86	2228451,58	Аналитический метод	0,50	—
4571	430893,06	2228444,12	Аналитический метод	0,50	—
4572	430893,69	2228440,18	Аналитический метод	0,50	—
4573	430894,42	2228435,74	Аналитический метод	0,50	—

**ОПИСАНИЕ МЕСТОПОЛОЖЕНИЯ ГРАНИЦ****Ж - ОЖ. Зона средне и многоэтажной жилой застройки с размещением объектов общественно-делового назначения**

(наименование объекта, местоположение границ которого описано (далее – объект))

**Сведения о местоположении границ объекта**

<b>1</b>	<b>2</b>	<b>3</b>	<b>4</b>	<b>5</b>	<b>6</b>
4574	430895,34	2228430,02	Аналитический метод	0,50	—
4575	430895,48	2228429,12	Аналитический метод	0,50	—
4576	430897,69	2228414,62	Аналитический метод	0,50	—
4577	430898,65	2228409,00	Аналитический метод	0,50	—
4578	430900,04	2228400,54	Аналитический метод	0,50	—
4579	430900,21	2228399,68	Аналитический метод	0,50	—
4580	430902,83	2228379,78	Аналитический метод	0,50	—
4581	430903,48	2228376,31	Аналитический метод	0,50	—
4582	430905,68	2228362,83	Аналитический метод	0,50	—
4583	430906,26	2228358,74	Аналитический метод	0,50	—
4512	430909,16	2228337,66	Аналитический метод	0,50	—
4584	431093,94	2228183,62	Аналитический метод	0,50	—
4585	431080,78	2228258,24	Аналитический метод	0,50	—
4586	431067,69	2228334,84	Аналитический метод	0,50	—
4587	431061,88	2228334,06	Аналитический метод	0,50	—
4588	431058,69	2228333,61	Аналитический метод	0,50	—
4589	431056,77	2228333,07	Аналитический метод	0,50	—
4590	431054,99	2228333,14	Аналитический метод	0,50	—
4591	431044,01	2228330,91	Аналитический метод	0,50	—
4592	431036,84	2228329,82	Аналитический метод	0,50	—
4593	431026,00	2228328,07	Аналитический метод	0,50	—
4594	431014,77	2228325,97	Аналитический метод	0,50	—
4595	431002,61	2228323,78	Аналитический метод	0,50	—
4596	430990,70	2228321,68	Аналитический метод	0,50	—



**ОПИСАНИЕ МЕСТОПОЛОЖЕНИЯ ГРАНИЦ****Ж - ОЖ. Зона средне и многоэтажной жилой застройки с размещением объектов общественно-делового назначения**

(наименование объекта, местоположение границ которого описано (далее – объект))

**Сведения о местоположении границ объекта**

<b>1</b>	<b>2</b>	<b>3</b>	<b>4</b>	<b>5</b>	<b>6</b>
4597	430981,19	2228320,02	Аналитический метод	0,50	—
4598	430978,27	2228319,58	Аналитический метод	0,50	—
4599	430970,49	2228318,26	Аналитический метод	0,50	—
4600	430968,10	2228317,90	Аналитический метод	0,50	—
4601	430959,32	2228316,64	Аналитический метод	0,50	—
4602	430945,18	2228314,13	Аналитический метод	0,50	—
4603	430914,37	2228309,69	Аналитический метод	0,50	—
4604	430916,09	2228297,53	Аналитический метод	0,50	—
4605	430916,31	2228296,44	Аналитический метод	0,50	—
4606	430917,13	2228292,46	Аналитический метод	0,50	—
4607	430917,85	2228288,94	Аналитический метод	0,50	—
4608	430919,46	2228278,82	Аналитический метод	0,50	—
4609	430920,93	2228268,31	Аналитический метод	0,50	—
4610	430924,38	2228248,71	Аналитический метод	0,50	—
4611	430927,30	2228232,26	Аналитический метод	0,50	—
4612	430929,34	2228217,75	Аналитический метод	0,50	—
4613	430933,86	2228187,69	Аналитический метод	0,50	—
4614	430934,33	2228184,73	Аналитический метод	0,50	—
4615	430936,19	2228172,75	Аналитический метод	0,50	—
4616	430937,10	2228167,02	Аналитический метод	0,50	—
4617	430936,80	2228166,98	Аналитический метод	0,50	—
4618	430938,43	2228157,64	Аналитический метод	0,50	—
4619	430952,77	2228159,81	Аналитический метод	0,50	—
4620	430955,74	2228160,24	Аналитический метод	0,50	—
4621	430959,22	2228160,78	Аналитический метод	0,50	—

**ОПИСАНИЕ МЕСТОПОЛОЖЕНИЯ ГРАНИЦ****Ж - ОЖ. Зона средне и многоэтажной жилой застройки с размещением объектов общественно-делового назначения**

(наименование объекта, местоположение границ которого описано (далее – объект))

**Сведения о местоположении границ объекта**

<b>1</b>	<b>2</b>	<b>3</b>	<b>4</b>	<b>5</b>	<b>6</b>
4622	430968,85	2228162,40	Аналитический метод	0,50	—
4623	430974,00	2228163,22	Аналитический метод	0,50	—
4624	430979,08	2228163,96	Аналитический метод	0,50	—
4625	430979,65	2228164,04	Аналитический метод	0,50	—
4626	430990,07	2228165,84	Аналитический метод	0,50	—
4627	431000,29	2228167,66	Аналитический метод	0,50	—
4628	430993,84	2228212,69	Аналитический метод	0,50	—
4629	430993,04	2228218,24	Аналитический метод	0,50	—
4630	430991,60	2228228,54	Аналитический метод	0,50	—
4631	430991,55	2228228,93	Аналитический метод	0,50	—
4632	430988,70	2228245,27	Аналитический метод	0,50	—
4633	430988,40	2228247,01	Аналитический метод	0,50	—
4634	431001,77	2228249,78	Аналитический метод	0,50	—
4635	431007,10	2228250,92	Аналитический метод	0,50	—
4636	431007,48	2228248,93	Аналитический метод	0,50	—
4637	431009,76	2228236,55	Аналитический метод	0,50	—
4638	431011,23	2228232,09	Аналитический метод	0,50	—
4639	431008,69	2228231,65	Аналитический метод	0,50	—
4640	431008,84	2228231,19	Аналитический метод	0,50	—
4641	431006,44	2228230,71	Аналитический метод	0,50	—
4642	430996,43	2228228,46	Аналитический метод	0,50	—
4643	431005,29	2228168,52	Аналитический метод	0,50	—
4644	431016,05	2228169,98	Аналитический метод	0,50	—
4645	431031,59	2228172,27	Аналитический метод	0,50	—
4646	431040,69	2228174,08	Аналитический метод	0,50	—

**ОПИСАНИЕ МЕСТОПОЛОЖЕНИЯ ГРАНИЦ****Ж - ОЖ. Зона средне и многоэтажной жилой застройки с размещением объектов общественно-делового назначения**

(наименование объекта, местоположение границ которого описано (далее – объект))

**Сведения о местоположении границ объекта**

<b>1</b>	<b>2</b>	<b>3</b>	<b>4</b>	<b>5</b>	<b>6</b>
4647	431048,97	2228175,24	Аналитический метод	0,50	—
4648	431061,95	2228177,74	Аналитический метод	0,50	—
4584	431093,94	2228183,62	Аналитический метод	0,50	—
4649	431120,90	2227999,60	Аналитический метод	0,50	—
4650	431118,33	2228015,31	Аналитический метод	0,50	—
4651	431115,87	2228030,96	Аналитический метод	0,50	—
4652	431113,60	2228044,09	Аналитический метод	0,50	—
4653	431113,44	2228045,25	Аналитический метод	0,50	—
4654	431110,26	2228057,50	Аналитический метод	0,50	—
4655	431109,53	2228068,29	Аналитический метод	0,50	—
4656	431108,54	2228075,28	Аналитический метод	0,50	—
4657	431107,46	2228083,03	Аналитический метод	0,50	—
4658	431105,95	2228092,20	Аналитический метод	0,50	—
4659	431097,43	2228090,89	Аналитический метод	0,50	—
4660	431068,77	2228086,01	Аналитический метод	0,50	—
4661	431071,36	2228069,89	Аналитический метод	0,50	—
4662	431073,33	2228053,84	Аналитический метод	0,50	—
4663	431066,98	2228052,24	Аналитический метод	0,50	—
4664	431064,03	2228051,48	Аналитический метод	0,50	—
4665	431053,67	2228049,94	Аналитический метод	0,50	—
4666	431055,31	2228055,95	Аналитический метод	0,50	—
4667	431054,98	2228057,92	Аналитический метод	0,50	—
4668	431051,16	2228080,94	Аналитический метод	0,50	—
4669	431049,34	2228088,16	Аналитический метод	0,50	—

**ОПИСАНИЕ МЕСТОПОЛОЖЕНИЯ ГРАНИЦ****Ж - ОЖ. Зона средне и многоэтажной жилой застройки с размещением объектов общественно-делового назначения**

(наименование объекта, местоположение границ которого описано (далее – объект))

**Сведения о местоположении границ объекта**

<b>1</b>	<b>2</b>	<b>3</b>	<b>4</b>	<b>5</b>	<b>6</b>
4670	431060,10	2228089,73	Аналитический метод	0,50	—
4671	431085,97	2228094,61	Аналитический метод	0,50	—
4672	431104,92	2228097,96	Аналитический метод	0,50	—
4673	431103,95	2228105,25	Аналитический метод	0,50	—
4674	431103,49	2228108,18	Аналитический метод	0,50	—
4675	431103,16	2228110,16	Аналитический метод	0,50	—
4676	431100,54	2228125,50	Аналитический метод	0,50	—
4677	431095,75	2228154,62	Аналитический метод	0,50	—
4678	431065,83	2228149,33	Аналитический метод	0,50	—
4679	431050,52	2228146,61	Аналитический метод	0,50	—
4680	431034,90	2228143,71	Аналитический метод	0,50	—
4681	431019,09	2228140,85	Аналитический метод	0,50	—
4682	431003,89	2228138,50	Аналитический метод	0,50	—
4683	430993,01	2228137,65	Аналитический метод	0,50	—
4684	430959,81	2228131,94	Аналитический метод	0,50	—
4685	430942,53	2228128,68	Аналитический метод	0,50	—
4686	430944,70	2228115,33	Аналитический метод	0,50	—
4687	430947,49	2228097,58	Аналитический метод	0,50	—
4688	430947,82	2228095,43	Аналитический метод	0,50	—
4689	430949,45	2228085,16	Аналитический метод	0,50	—
4690	430952,30	2228066,17	Аналитический метод	0,50	—
4691	430953,81	2228055,74	Аналитический метод	0,50	—
4692	430955,56	2228046,04	Аналитический метод	0,50	—
4693	430957,19	2228035,92	Аналитический метод	0,50	—
4694	430958,77	2228025,65	Аналитический метод	0,50	—

## ОПИСАНИЕ МЕСТОПОЛОЖЕНИЯ ГРАНИЦ

Ж - ОЖ. Зона средне и многоэтажной жилой застройки с размещением объектов общественно-делового назначения

(наименование объекта, местоположение границ которого описано (далее – объект)

## Сведения о местоположении границ объекта

1	2	3	4	5	6
4695	430960,32	2228015,66	Аналитический метод	0,50	—
4696	430962,70	2227995,49	Аналитический метод	0,50	—
4697	430966,28	2227974,22	Аналитический метод	0,50	—
4698	430988,79	2227977,82	Аналитический метод	0,50	—
4699	430993,68	2227978,59	Аналитический метод	0,50	—
4700	430997,18	2227979,16	Аналитический метод	0,50	—
4701	431008,26	2227981,07	Аналитический метод	0,50	—
4702	431012,17	2227981,79	Аналитический метод	0,50	—
4703	431020,12	2227983,05	Аналитический метод	0,50	—
4704	431058,85	2227989,84	Аналитический метод	0,50	—
4705	431073,41	2227991,92	Аналитический метод	0,50	—
4706	431089,16	2227994,81	Аналитический метод	0,50	—
4707	431091,54	2227995,24	Аналитический метод	0,50	—
4649	431120,90	2227999,60	Аналитический метод	0,50	—
4708	431130,24	2227815,52	Аналитический метод	0,50	—
4709	431152,37	2227819,45	Аналитический метод	0,50	—
4710	431147,78	2227845,46	Аналитический метод	0,50	—
4711	431147,25	2227848,98	Аналитический метод	0,50	—
4712	431142,73	2227876,53	Аналитический метод	0,50	—
4713	431140,42	2227885,51	Аналитический метод	0,50	—
4714	431138,35	2227893,84	Аналитический метод	0,50	—
4715	431135,48	2227908,51	Аналитический метод	0,50	—
4716	431134,26	2227914,11	Аналитический метод	0,50	—
4717	431130,24	2227938,71	Аналитический метод	0,50	—

**ОПИСАНИЕ МЕСТОПОЛОЖЕНИЯ ГРАНИЦ****Ж - ОЖ. Зона средне и многоэтажной жилой застройки с размещением объектов общественно-делового назначения**

(наименование объекта, местоположение границ которого описано (далее – объект))

**Сведения о местоположении границ объекта**

<b>1</b>	<b>2</b>	<b>3</b>	<b>4</b>	<b>5</b>	<b>6</b>
4718	431125,64	2227970,52	Аналитический метод	0,50	—
4719	431106,94	2227967,75	Аналитический метод	0,50	—
4720	431095,21	2227965,13	Аналитический метод	0,50	—
4721	431078,64	2227962,91	Аналитический метод	0,50	—
4722	431063,89	2227960,29	Аналитический метод	0,50	—
4723	431048,66	2227957,90	Аналитический метод	0,50	—
4724	431047,58	2227957,89	Аналитический метод	0,50	—
4725	431036,98	2227956,33	Аналитический метод	0,50	—
4726	431032,34	2227955,45	Аналитический метод	0,50	—
4727	431022,23	2227953,63	Аналитический метод	0,50	—
4728	431012,17	2227951,58	Аналитический метод	0,50	—
4729	431004,67	2227950,41	Аналитический метод	0,50	—
4730	431002,37	2227950,06	Аналитический метод	0,50	—
4731	430999,05	2227950,80	Аналитический метод	0,50	—
4732	430988,51	2227949,93	Аналитический метод	0,50	—
4733	430970,15	2227946,67	Аналитический метод	0,50	—
4734	430975,85	2227914,04	Аналитический метод	0,50	—
4735	430979,15	2227895,50	Аналитический метод	0,50	—
4736	430982,44	2227883,64	Аналитический метод	0,50	—
4737	430982,69	2227882,20	Аналитический метод	0,50	—
4738	430983,74	2227875,15	Аналитический метод	0,50	—
4739	430983,91	2227873,96	Аналитический метод	0,50	—
4740	430985,37	2227865,16	Аналитический метод	0,50	—
4741	430986,38	2227856,11	Аналитический метод	0,50	—
4742	430990,19	2227837,77	Аналитический метод	0,50	—

**ОПИСАНИЕ МЕСТОПОЛОЖЕНИЯ ГРАНИЦ****Ж - ОЖ. Зона средне и многоэтажной жилой застройки с размещением объектов общественно-делового назначения**

(наименование объекта, местоположение границ которого описано (далее – объект))

**Сведения о местоположении границ объекта**

1	2	3	4	5	6
4743	430992,76	2227825,68	Аналитический метод	0,50	—
4744	430996,55	2227807,65	Аналитический метод	0,50	—
4745	430999,18	2227793,21	Аналитический метод	0,50	—
4746	431029,17	2227797,78	Аналитический метод	0,50	—
4747	431040,88	2227800,35	Аналитический метод	0,50	—
4748	431052,67	2227802,11	Аналитический метод	0,50	—
4749	431064,55	2227803,99	Аналитический метод	0,50	—
4750	431076,65	2227806,05	Аналитический метод	0,50	—
4751	431087,69	2227807,94	Аналитический метод	0,50	—
4752	431098,21	2227809,62	Аналитический метод	0,50	—
4753	431101,83	2227810,63	Аналитический метод	0,50	—
4754	431108,13	2227811,85	Аналитический метод	0,50	—
4755	431109,04	2227812,10	Аналитический метод	0,50	—
4756	431119,96	2227813,80	Аналитический метод	0,50	—
4708	431130,24	2227815,52	Аналитический метод	0,50	—
4757	431744,97	2227270,77	Аналитический метод	0,50	—
4758	431750,08	2227274,56	Аналитический метод	0,50	—
4759	431819,41	2227325,98	Аналитический метод	0,50	—
4760	431566,23	2227655,38	Аналитический метод	0,50	—
4761	431554,57	2227670,55	Аналитический метод	0,50	—
4762	431448,27	2227808,85	Аналитический метод	0,50	—
4763	431421,66	2227788,50	Аналитический метод	0,50	—
4764	431368,60	2227747,92	Аналитический метод	0,50	—
4765	431314,20	2227707,21	Аналитический метод	0,50	—

## ОПИСАНИЕ МЕСТОПОЛОЖЕНИЯ ГРАНИЦ

**Ж - ОЖ. Зона средне и многоэтажной жилой застройки с размещением объектов общественно-делового назначения**

(наименование объекта, местоположение границ которого описано (далее – объект))

## Сведения о местоположении границ объекта

1	2	3	4	5	6
4766	431287,37	2227658,05	Аналитический метод	0,50	—
4767	431287,73	2227607,56	Аналитический метод	0,50	—
4768	431288,01	2227566,54	Аналитический метод	0,50	—
4769	431290,08	2227551,72	Аналитический метод	0,50	—
4770	431291,38	2227542,48	Аналитический метод	0,50	—
4771	431294,35	2227516,53	Аналитический метод	0,50	—
4772	431294,77	2227512,99	Аналитический метод	0,50	—
4773	431298,16	2227513,21	Аналитический метод	0,50	—
4774	431305,50	2227471,93	Аналитический метод	0,50	—
4775	431310,02	2227441,29	Аналитический метод	0,50	—
4776	431325,46	2227347,69	Аналитический метод	0,50	—
4777	431343,85	2227221,15	Аналитический метод	0,50	—
4778	431343,99	2227216,58	Аналитический метод	0,50	—
4779	431358,40	2227113,52	Аналитический метод	0,50	—
4780	431361,72	2227089,79	Аналитический метод	0,50	—
4781	431384,36	2227093,06	Аналитический метод	0,50	—
4782	431502,81	2227110,15	Аналитический метод	0,50	—
4783	431534,59	2227114,74	Аналитический метод	0,50	—
4757	431744,97	2227270,77	Аналитический метод	0,50	—
4784	431180,59	2227627,40	Аналитический метод	0,50	—
4785	431173,69	2227675,93	Аналитический метод	0,50	—
4786	431163,38	2227748,51	Аналитический метод	0,50	—
4787	431163,01	2227750,31	Аналитический метод	0,50	—
4788	431156,56	2227790,20	Аналитический метод	0,50	—



**ОПИСАНИЕ МЕСТОПОЛОЖЕНИЯ ГРАНИЦ****Ж - ОЖ. Зона средне и многоэтажной жилой застройки с размещением объектов общественно-делового назначения**

(наименование объекта, местоположение границ которого описано (далее – объект))

**Сведения о местоположении границ объекта**

<b>1</b>	<b>2</b>	<b>3</b>	<b>4</b>	<b>5</b>	<b>6</b>
4789	431141,29	2227787,82	Аналитический метод	0,50	—
4790	431126,50	2227785,40	Аналитический метод	0,50	—
4791	431111,46	2227782,97	Аналитический метод	0,50	—
4792	431096,76	2227780,44	Аналитический метод	0,50	—
4793	431081,77	2227778,11	Аналитический метод	0,50	—
4794	431067,08	2227775,54	Аналитический метод	0,50	—
4795	431050,68	2227772,90	Аналитический метод	0,50	—
4796	431034,05	2227770,19	Аналитический метод	0,50	—
4797	431019,04	2227767,73	Аналитический метод	0,50	—
4798	431003,95	2227765,22	Аналитический метод	0,50	—
4799	430995,19	2227763,82	Аналитический метод	0,50	—
4800	431003,18	2227708,33	Аналитический метод	0,50	—
4801	431013,64	2227635,68	Аналитический метод	0,50	—
4802	431018,15	2227604,35	Аналитический метод	0,50	—
4803	431030,08	2227606,18	Аналитический метод	0,50	—
4804	431078,13	2227613,56	Аналитический метод	0,50	—
4805	431098,83	2227616,75	Аналитический метод	0,50	—
4806	431120,14	2227618,75	Аналитический метод	0,50	—
4784	431180,59	2227627,40	Аналитический метод	0,50	—
4807	431362,43	2226417,75	Аналитический метод	0,50	—
4808	431347,48	2226520,91	Аналитический метод	0,50	—
4809	431343,24	2226550,09	Аналитический метод	0,50	—
4810	431342,02	2226558,51	Аналитический метод	0,50	—
4811	431341,59	2226561,49	Аналитический метод	0,50	—

**ОПИСАНИЕ МЕСТОПОЛОЖЕНИЯ ГРАНИЦ****Ж - ОЖ. Зона средне и многоэтажной жилой застройки с размещением объектов общественно-делового назначения**

(наименование объекта, местоположение границ которого описано (далее – объект))

**Сведения о местоположении границ объекта**

<b>1</b>	<b>2</b>	<b>3</b>	<b>4</b>	<b>5</b>	<b>6</b>
4812	431341,06	2226565,19	Аналитический метод	0,50	—
4813	431340,02	2226572,34	Аналитический метод	0,50	—
4814	431322,62	2226692,36	Аналитический метод	0,50	—
4815	431319,36	2226714,79	Аналитический метод	0,50	—
4816	431318,80	2226718,71	Аналитический метод	0,50	—
4817	431318,33	2226722,05	Аналитический метод	0,50	—
4818	431317,44	2226728,99	Аналитический метод	0,50	—
4819	431316,61	2226732,96	Аналитический метод	0,50	—
4820	431299,40	2226859,07	Аналитический метод	0,50	—
4821	431294,67	2226890,27	Аналитический метод	0,50	—
4822	431274,20	2227025,32	Аналитический метод	0,50	—
4823	431183,89	2227012,21	Аналитический метод	0,50	—
4824	431117,01	2227002,50	Аналитический метод	0,50	—
4825	431077,73	2226997,22	Аналитический метод	0,50	—
4826	430952,60	2226978,71	Аналитический метод	0,50	—
4827	430926,99	2226974,92	Аналитический метод	0,50	—
4828	430928,27	2226966,12	Аналитический метод	0,50	—
4829	430933,07	2226933,02	Аналитический метод	0,50	—
4830	430955,76	2226776,56	Аналитический метод	0,50	—
4831	430956,72	2226769,76	Аналитический метод	0,50	—
4832	430985,63	2226578,86	Аналитический метод	0,50	—
4833	430987,35	2226567,59	Аналитический метод	0,50	—
4834	431010,76	2226414,47	Аналитический метод	0,50	—
4835	431017,54	2226368,23	Аналитический метод	0,50	—
4836	431045,96	2226372,03	Аналитический метод	0,50	—

**ОПИСАНИЕ МЕСТОПОЛОЖЕНИЯ ГРАНИЦ****Ж - ОЖ. Зона средне и многоэтажной жилой застройки с размещением объектов общественно-делового назначения**

(наименование объекта, местоположение границ которого описано (далее – объект))

**Сведения о местоположении границ объекта**

<b>1</b>	<b>2</b>	<b>3</b>	<b>4</b>	<b>5</b>	<b>6</b>
4837	431129,50	2226384,04	Аналитический метод	0,50	—
4838	431186,39	2226392,20	Аналитический метод	0,50	—
4839	431217,11	2226397,09	Аналитический метод	0,50	—
4840	431297,31	2226408,30	Аналитический метод	0,50	—
4807	431362,43	2226417,75	Аналитический метод	0,50	—
4841	431266,68	2227076,98	Аналитический метод	0,50	—
4842	431266,54	2227077,96	Аналитический метод	0,50	—
4843	431266,23	2227080,20	Аналитический метод	0,50	—
4844	431262,68	2227105,17	Аналитический метод	0,50	—
4845	431249,08	2227198,99	Аналитический метод	0,50	—
4846	431239,13	2227267,67	Аналитический метод	0,50	—
4847	431229,65	2227331,74	Аналитический метод	0,50	—
4848	431224,98	2227365,58	Аналитический метод	0,50	—
4849	431227,18	2227365,69	Аналитический метод	0,50	—
4850	431226,98	2227369,64	Аналитический метод	0,50	—
4851	431229,26	2227370,04	Аналитический метод	0,50	—
4852	431222,39	2227421,79	Аналитический метод	0,50	—
4853	431219,54	2227421,33	Аналитический метод	0,50	—
4854	431219,38	2227423,62	Аналитический метод	0,50	—
4855	431216,98	2227423,36	Аналитический метод	0,50	—
4856	431216,00	2227438,75	Аналитический метод	0,50	—
4857	431201,06	2227536,08	Аналитический метод	0,50	—
4858	431208,45	2227537,11	Аналитический метод	0,50	—
4859	431196,42	2227611,78	Аналитический метод	0,50	—

**ОПИСАНИЕ МЕСТОПОЛОЖЕНИЯ ГРАНИЦ****Ж - ОЖ. Зона средне и многоэтажной жилой застройки с размещением объектов общественно-делового назначения**

(наименование объекта, местоположение границ которого описано (далее – объект))

**Сведения о местоположении границ объекта**

<b>1</b>	<b>2</b>	<b>3</b>	<b>4</b>	<b>5</b>	<b>6</b>
4860	431185,18	2227610,16	Аналитический метод	0,50	—
4861	431164,41	2227607,16	Аналитический метод	0,50	—
4862	431055,40	2227583,29	Аналитический метод	0,50	—
4863	430971,59	2227572,11	Аналитический метод	0,50	—
4864	430975,77	2227532,48	Аналитический метод	0,50	—
4865	430932,03	2227525,77	Аналитический метод	0,50	—
4866	430907,71	2227521,84	Аналитический метод	0,50	—
4867	430853,10	2227514,21	Аналитический метод	0,50	—
4868	430850,09	2227516,05	Аналитический метод	0,50	—
4869	430855,92	2227475,91	Аналитический метод	0,50	—
4870	430876,79	2227328,99	Аналитический метод	0,50	—
4871	430877,89	2227321,18	Аналитический метод	0,50	—
4872	430880,72	2227301,31	Аналитический метод	0,50	—
4873	430905,44	2227127,10	Аналитический метод	0,50	—
4874	430903,83	2227121,62	Аналитический метод	0,50	—
4875	430907,99	2227093,13	Аналитический метод	0,50	—
4876	430910,22	2227093,36	Аналитический метод	0,50	—
4877	430919,81	2227025,79	Аналитический метод	0,50	—
4878	430938,33	2227028,48	Аналитический метод	0,50	—
4879	431021,78	2227040,57	Аналитический метод	0,50	—
4880	431023,27	2227040,78	Аналитический метод	0,50	—
4881	431028,85	2227041,57	Аналитический метод	0,50	—
4882	431142,01	2227057,96	Аналитический метод	0,50	—
4883	431145,97	2227058,54	Аналитический метод	0,50	—
4884	431219,54	2227069,20	Аналитический метод	0,50	—

**ОПИСАНИЕ МЕСТОПОЛОЖЕНИЯ ГРАНИЦ****Ж - ОЖ. Зона средне и многоэтажной жилой застройки с размещением объектов общественно-делового назначения**

(наименование объекта, местоположение границ которого описано (далее – объект))

**Сведения о местоположении границ объекта**

<b>1</b>	<b>2</b>	<b>3</b>	<b>4</b>	<b>5</b>	<b>6</b>
4885	431245,78	2227072,99	Аналитический метод	0,50	—
4886	431254,93	2227074,32	Аналитический метод	0,50	—
4887	431254,77	2227075,43	Аналитический метод	0,50	—
4888	431262,00	2227076,35	Аналитический метод	0,50	—
4889	431263,22	2227076,52	Аналитический метод	0,50	—
4841	431266,68	2227076,98	Аналитический метод	0,50	—
4890	431572,26	2226630,91	Аналитический метод	0,50	—
4891	431631,55	2226694,04	Аналитический метод	0,50	—
4892	431589,28	2226745,89	Аналитический метод	0,50	—
4893	431530,16	2226823,78	Аналитический метод	0,50	—
4894	431531,73	2226826,36	Аналитический метод	0,50	—
4895	431513,10	2226848,99	Аналитический метод	0,50	—
4896	431491,60	2226833,58	Аналитический метод	0,50	—
4897	431497,37	2226825,40	Аналитический метод	0,50	—
4898	431503,29	2226829,85	Аналитический метод	0,50	—
4899	431519,88	2226807,66	Аналитический метод	0,50	—
4900	431517,41	2226807,36	Аналитический метод	0,50	—
4901	431443,88	2226798,28	Аналитический метод	0,50	—
4902	431437,93	2226797,55	Аналитический метод	0,50	—
4903	431398,76	2226792,71	Аналитический метод	0,50	—
4904	431378,88	2226790,24	Аналитический метод	0,50	—
4905	431379,39	2226785,23	Аналитический метод	0,50	—
4906	431340,38	2226779,07	Аналитический метод	0,50	—
4907	431343,58	2226756,91	Аналитический метод	0,50	—

**ОПИСАНИЕ МЕСТОПОЛОЖЕНИЯ ГРАНИЦ****Ж - ОЖ. Зона средне и многоэтажной жилой застройки с размещением объектов общественно-делового назначения**

(наименование объекта, местоположение границ которого описано (далее – объект))

**Сведения о местоположении границ объекта**

<b>1</b>	<b>2</b>	<b>3</b>	<b>4</b>	<b>5</b>	<b>6</b>
4908	431357,69	2226659,66	Аналитический метод	0,50	—
4909	431370,22	2226573,24	Аналитический метод	0,50	—
4910	431376,51	2226529,82	Аналитический метод	0,50	—
4911	431381,54	2226495,16	Аналитический метод	0,50	—
4912	431384,28	2226478,08	Аналитический метод	0,50	—
4913	431389,92	2226435,34	Аналитический метод	0,50	—
4914	431455,63	2226502,07	Аналитический метод	0,50	—
4915	431488,41	2226537,37	Аналитический метод	0,50	—
4890	431572,26	2226630,91	Аналитический метод	0,50	—
4916	431845,20	2226929,27	Аналитический метод	0,50	—
4917	431919,09	2227009,78	Аналитический метод	0,50	—
4918	431924,26	2227016,26	Аналитический метод	0,50	—
4919	431945,16	2227039,58	Аналитический метод	0,50	—
4920	431997,41	2227095,12	Аналитический метод	0,50	—
4921	431842,51	2227299,87	Аналитический метод	0,50	—
4922	431824,93	2227287,29	Аналитический метод	0,50	—
4923	431817,07	2227281,71	Аналитический метод	0,50	—
4924	431809,10	2227274,69	Аналитический метод	0,50	—
4925	431756,61	2227235,03	Аналитический метод	0,50	—
4926	431745,73	2227226,81	Аналитический метод	0,50	—
4927	431720,39	2227207,68	Аналитический метод	0,50	—
4928	431711,98	2227201,33	Аналитический метод	0,50	—
4929	431667,33	2227167,62	Аналитический метод	0,50	—
4930	431517,43	2227072,72	Аналитический метод	0,50	—

## ОПИСАНИЕ МЕСТОПОЛОЖЕНИЯ ГРАНИЦ

Ж - ОЖ. Зона средне и многоэтажной жилой застройки с размещением объектов общественно-делового назначения

(наименование объекта, местоположение границ которого описано (далее – объект))

## Сведения о местоположении границ объекта

1	2	3	4	5	6
4931	431510,56	2227072,01	Аналитический метод	0,50	—
4932	431500,61	2227070,96	Аналитический метод	0,50	—
4933	431489,76	2227069,59	Аналитический метод	0,50	—
4934	431478,68	2227070,10	Аналитический метод	0,50	—
4935	431475,18	2227069,53	Аналитический метод	0,50	—
4936	431467,24	2227068,36	Аналитический метод	0,50	—
4937	431459,26	2227067,27	Аналитический метод	0,50	—
4938	431463,05	2227042,72	Аналитический метод	0,50	—
4939	431479,18	2226942,12	Аналитический метод	0,50	—
4940	431480,88	2226930,92	Аналитический метод	0,50	—
4941	431481,82	2226924,31	Аналитический метод	0,50	—
4942	431486,19	2226917,86	Аналитический метод	0,50	—
4943	431489,74	2226912,47	Аналитический метод	0,50	—
4944	431494,50	2226906,32	Аналитический метод	0,50	—
4945	431505,68	2226891,81	Аналитический метод	0,50	—
4946	431532,12	2226857,71	Аналитический метод	0,50	—
4947	431544,98	2226840,66	Аналитический метод	0,50	—
4948	431572,18	2226804,60	Аналитический метод	0,50	—
4949	431643,69	2226709,80	Аналитический метод	0,50	—
4950	431793,59	2226873,06	Аналитический метод	0,50	—
4916	431845,20	2226929,27	Аналитический метод	0,50	—
4951	432211,57	2227304,85	Аналитический метод	0,50	—
4952	432147,15	2227393,62	Аналитический метод	0,50	—
4953	432138,23	2227413,28	Аналитический метод	0,50	—

**ОПИСАНИЕ МЕСТОПОЛОЖЕНИЯ ГРАНИЦ****Ж - ОЖ. Зона средне и многоэтажной жилой застройки с размещением объектов общественно-делового назначения**

(наименование объекта, местоположение границ которого описано (далее – объект))

**Сведения о местоположении границ объекта**

<b>1</b>	<b>2</b>	<b>3</b>	<b>4</b>	<b>5</b>	<b>6</b>
4954	432076,62	2227366,14	Аналитический метод	0,50	—
4955	432159,25	2227252,01	Аналитический метод	0,50	—
4951	432211,57	2227304,85	Аналитический метод	0,50	—
4956	432072,54	2227371,77	Аналитический метод	0,50	—
4957	432070,80	2227374,20	Аналитический метод	0,50	—
4958	432042,88	2227412,89	Аналитический метод	0,50	—
4959	432035,86	2227422,62	Аналитический метод	0,50	—
4960	431978,76	2227502,71	Аналитический метод	0,50	—
4961	431956,54	2227535,14	Аналитический метод	0,50	—
4962	431953,72	2227539,02	Аналитический метод	0,50	—
4963	431943,86	2227553,29	Аналитический метод	0,50	—
4964	431929,30	2227550,67	Аналитический метод	0,50	—
4965	431897,59	2227544,94	Аналитический метод	0,50	—
4966	431882,59	2227542,01	Аналитический метод	0,50	—
4967	431870,29	2227539,57	Аналитический метод	0,50	—
4968	431821,36	2227531,45	Аналитический метод	0,50	—
4969	431808,48	2227528,99	Аналитический метод	0,50	—
4970	431782,82	2227525,72	Аналитический метод	0,50	—
4971	431788,12	2227489,71	Аналитический метод	0,50	—
4972	431791,46	2227467,03	Аналитический метод	0,50	—
4973	431792,41	2227460,66	Аналитический метод	0,50	—
4974	431796,74	2227447,56	Аналитический метод	0,50	—
4975	431812,41	2227421,67	Аналитический метод	0,50	—
4976	431822,69	2227404,71	Аналитический метод	0,50	—



## ОПИСАНИЕ МЕСТОПОЛОЖЕНИЯ ГРАНИЦ

Ж - ОЖ. Зона средне и многоэтажной жилой застройки с размещением объектов общественно-делового назначения

(наименование объекта, местоположение границ которого описано (далее – объект)

## Сведения о местоположении границ объекта

1	2	3	4	5	6
4977	431831,21	2227390,53	Аналитический метод	0,50	—
4978	431864,25	2227347,03	Аналитический метод	0,50	—
4979	431881,19	2227324,61	Аналитический метод	0,50	—
4980	431885,26	2227319,34	Аналитический метод	0,50	—
4981	431921,86	2227270,98	Аналитический метод	0,50	—
4982	431930,08	2227262,32	Аналитический метод	0,50	—
4956	432072,54	2227371,77	Аналитический метод	0,50	—
4983	432304,72	2226997,61	Аналитический метод	0,50	—
4984	432359,47	2227040,86	Аналитический метод	0,50	—
4985	432371,12	2227050,18	Аналитический метод	0,50	—
4986	432373,90	2227052,40	Аналитический метод	0,50	—
4987	432370,70	2227056,37	Аналитический метод	0,50	—
4988	432364,35	2227064,24	Аналитический метод	0,50	—
4989	432353,58	2227077,60	Аналитический метод	0,50	—
4990	432349,19	2227085,51	Аналитический метод	0,50	—
4991	432346,64	2227095,02	Аналитический метод	0,50	—
4992	432340,31	2227119,67	Аналитический метод	0,50	—
4993	432338,74	2227124,56	Аналитический метод	0,50	—
4994	432355,21	2227142,37	Аналитический метод	0,50	—
4995	432302,75	2227190,33	Аналитический метод	0,50	—
4996	432264,14	2227225,02	Аналитический метод	0,50	—
4997	432268,14	2227229,03	Аналитический метод	0,50	—
4998	432295,39	2227257,88	Аналитический метод	0,50	—
4999	432314,93	2227277,75	Аналитический метод	0,50	—

**ОПИСАНИЕ МЕСТОПОЛОЖЕНИЯ ГРАНИЦ****Ж - ОЖ. Зона средне и многоэтажной жилой застройки с размещением объектов общественно-делового назначения**

(наименование объекта, местоположение границ которого описано (далее – объект))

**Сведения о местоположении границ объекта**

<b>1</b>	<b>2</b>	<b>3</b>	<b>4</b>	<b>5</b>	<b>6</b>
5000	432332,25	2227295,33	Аналитический метод	0,50	—
5001	432361,64	2227325,17	Аналитический метод	0,50	—
5002	432352,92	2227372,00	Аналитический метод	0,50	—
5003	432334,04	2227378,81	Аналитический метод	0,50	—
5004	432267,59	2227311,34	Аналитический метод	0,50	—
5005	432258,87	2227302,36	Аналитический метод	0,50	—
5006	432206,88	2227248,74	Аналитический метод	0,50	—
5007	432194,42	2227237,17	Аналитический метод	0,50	—
5008	432140,25	2227185,20	Аналитический метод	0,50	—
5009	432066,52	2227120,16	Аналитический метод	0,50	—
5010	432055,25	2227110,40	Аналитический метод	0,50	—
5011	432047,87	2227103,91	Аналитический метод	0,50	—
5012	432100,03	2227037,88	Аналитический метод	0,50	—
5013	432114,89	2227019,07	Аналитический метод	0,50	—
5014	432125,39	2227005,52	Аналитический метод	0,50	—
5015	432151,72	2226971,52	Аналитический метод	0,50	—
5016	432159,61	2226960,35	Аналитический метод	0,50	—
5017	432162,90	2226956,17	Аналитический метод	0,50	—
5018	432196,88	2226913,21	Аналитический метод	0,50	—
5019	432204,87	2226919,44	Аналитический метод	0,50	—
5020	432222,35	2226933,07	Аналитический метод	0,50	—
5021	432294,37	2226989,49	Аналитический метод	0,50	—
4983	432304,72	2226997,61	Аналитический метод	0,50	—
5022	431288,90	2233058,85	Аналитический метод	0,50	—

**ОПИСАНИЕ МЕСТОПОЛОЖЕНИЯ ГРАНИЦ****Ж - ОЖ. Зона средне и многоэтажной жилой застройки с размещением объектов общественно-делового назначения**

(наименование объекта, местоположение границ которого описано (далее – объект))

**Сведения о местоположении границ объекта**

<b>1</b>	<b>2</b>	<b>3</b>	<b>4</b>	<b>5</b>	<b>6</b>
5023	431303,09	2233061,94	Аналитический метод	0,50	—
5024	431329,65	2233067,71	Аналитический метод	0,50	—
5025	431330,87	2233062,70	Аналитический метод	0,50	—
5026	431379,32	2233071,48	Аналитический метод	0,50	—
5027	431381,96	2233071,70	Аналитический метод	0,50	—
5028	431422,94	2233078,17	Аналитический метод	0,50	—
5029	431419,80	2233103,15	Аналитический метод	0,50	—
5030	431419,01	2233112,87	Аналитический метод	0,50	—
5031	431415,51	2233142,75	Аналитический метод	0,50	—
5032	431413,05	2233155,67	Аналитический метод	0,50	—
5033	431409,61	2233155,37	Аналитический метод	0,50	—
5034	431408,71	2233160,53	Аналитический метод	0,50	—
5035	431403,98	2233160,86	Аналитический метод	0,50	—
5036	431367,36	2233153,73	Аналитический метод	0,50	—
5037	431310,90	2233140,54	Аналитический метод	0,50	—
5038	431312,25	2233133,10	Аналитический метод	0,50	—
5039	431273,28	2233123,90	Аналитический метод	0,50	—
5040	431283,64	2233081,12	Аналитический метод	0,50	—
5022	431288,90	2233058,85	Аналитический метод	0,50	—
5041	431193,21	2233039,70	Аналитический метод	0,50	—
5042	431267,07	2233056,60	Аналитический метод	0,50	—
5043	431259,84	2233089,87	Аналитический метод	0,50	—
5044	431253,35	2233119,75	Аналитический метод	0,50	—
5045	431178,35	2233102,99	Аналитический метод	0,50	—

## ОПИСАНИЕ МЕСТОПОЛОЖЕНИЯ ГРАНИЦ

Ж - ОЖ. Зона средне и многоэтажной жилой застройки с размещением объектов общественно-делового назначения

(наименование объекта, местоположение границ которого описано (далее – объект)

## Сведения о местоположении границ объекта

1	2	3	4	5	6
5046	431074,16	2233079,71	Аналитический метод	0,50	—
5047	431079,16	2233058,74	Аналитический метод	0,50	—
5048	431089,48	2233015,45	Аналитический метод	0,50	—
5041	431193,21	2233039,70	Аналитический метод	0,50	—
5049	430843,37	2233426,06	Аналитический метод	0,50	—
5050	430965,08	2233453,62	Аналитический метод	0,50	—
5051	430922,94	2233635,40	Аналитический метод	0,50	—
5052	430803,22	2233611,84	Аналитический метод	0,50	—
5049	430843,37	2233426,06	Аналитический метод	0,50	—
5053	430871,77	2233226,91	Аналитический метод	0,50	—
5054	430893,47	2233232,16	Аналитический метод	0,50	—
5055	430872,48	2233337,71	Аналитический метод	0,50	—
5056	430867,44	2233336,62	Аналитический метод	0,50	—
5057	430863,42	2233335,57	Аналитический метод	0,50	—
5058	430857,63	2233333,92	Аналитический метод	0,50	—
5059	430854,15	2233348,63	Аналитический метод	0,50	—
5060	430818,04	2233340,92	Аналитический метод	0,50	—
5061	430797,97	2233415,51	Аналитический метод	0,50	—
5062	430612,09	2233372,30	Аналитический метод	0,50	—
5063	430606,19	2233370,97	Аналитический метод	0,50	—
5064	430602,64	2233359,32	Аналитический метод	0,50	—
5065	430642,42	2233350,45	Аналитический метод	0,50	—
5066	430647,00	2233185,69	Аналитический метод	0,50	—
5067	430649,33	2233176,45	Аналитический метод	0,50	—

## ОПИСАНИЕ МЕСТОПОЛОЖЕНИЯ ГРАНИЦ

Ж - ОЖ. Зона средне и многоэтажной жилой застройки с размещением объектов общественно-делового назначения

(наименование объекта, местоположение границ которого описано (далее – объект)

## Сведения о местоположении границ объекта

1	2	3	4	5	6
5068	430766,89	2233202,84	Аналитический метод	0,50	—
5069	430805,62	2233211,79	Аналитический метод	0,50	—
5053	430871,77	2233226,91	Аналитический метод	0,50	—
5070	430771,82	2233038,25	Аналитический метод	0,50	—
5071	430843,04	2233055,14	Аналитический метод	0,50	—
5072	430838,73	2233074,65	Аналитический метод	0,50	—
5073	430837,82	2233076,28	Аналитический метод	0,50	—
5074	430834,26	2233082,83	Аналитический метод	0,50	—
5075	430827,12	2233114,89	Аналитический метод	0,50	—
5076	430758,22	2233099,09	Аналитический метод	0,50	—
5077	430676,57	2233080,35	Аналитический метод	0,50	—
5078	430677,88	2233074,50	Аналитический метод	0,50	—
5079	430690,14	2233019,66	Аналитический метод	0,50	—
5070	430771,82	2233038,25	Аналитический метод	0,50	—
5080	430891,11	2232967,75	Аналитический метод	0,50	—
5081	430883,96	2232999,38	Аналитический метод	0,50	—
5082	430882,79	2233004,52	Аналитический метод	0,50	—
5083	430876,26	2233003,05	Аналитический метод	0,50	—
5084	430869,15	2233034,49	Аналитический метод	0,50	—
5085	430781,04	2233013,64	Аналитический метод	0,50	—
5086	430693,92	2232993,80	Аналитический метод	0,50	—
5087	430702,01	2232957,68	Аналитический метод	0,50	—
5088	430709,19	2232925,11	Аналитический метод	0,50	—
5089	430796,49	2232945,57	Аналитический метод	0,50	—

**ОПИСАНИЕ МЕСТОПОЛОЖЕНИЯ ГРАНИЦ****Ж - ОЖ. Зона средне и многоэтажной жилой застройки с размещением объектов общественно-делового назначения**

(наименование объекта, местоположение границ которого описано (далее – объект))

**Сведения о местоположении границ объекта**

1	2	3	4	5	6
5080	430891,11	2232967,75	Аналитический метод	0,50	—
5090	429290,39	2232853,60	Аналитический метод	0,50	—
5091	429293,72	2232855,83	Аналитический метод	0,50	—
5092	429301,61	2232861,10	Аналитический метод	0,50	—
5093	429279,91	2232897,84	Аналитический метод	0,50	—
5094	429274,95	2232906,19	Аналитический метод	0,50	—
5095	429266,33	2232921,10	Аналитический метод	0,50	—
5096	429262,96	2232918,77	Аналитический метод	0,50	—
5097	429248,08	2232908,49	Аналитический метод	0,50	—
5098	429232,07	2232899,49	Аналитический метод	0,50	—
5099	429236,25	2232892,45	Аналитический метод	0,50	—
5100	429244,57	2232878,19	Аналитический метод	0,50	—
5101	429225,01	2232865,92	Аналитический метод	0,50	—
5102	429220,32	2232863,18	Аналитический метод	0,50	—
5103	429245,42	2232823,46	Аналитический метод	0,50	—
5090	429290,39	2232853,60	Аналитический метод	0,50	—
5104	431867,90	2225907,00	Аналитический метод	0,50	—
5105	431966,10	2226011,70	Аналитический метод	0,50	—
5106	431813,30	2226155,00	Аналитический метод	0,50	—
5107	431715,10	2226050,30	Аналитический метод	0,50	—
5104	431867,90	2225907,00	Аналитический метод	0,50	—
5108	432108,08	2226103,90	Аналитический метод	0,50	—
5109	432240,08	2226249,82	Аналитический метод	0,50	—

## ОПИСАНИЕ МЕСТОПОЛОЖЕНИЯ ГРАНИЦ

Ж - ОЖ. Зона средне и многоэтажной жилой застройки с размещением объектов общественно-делового назначения

(наименование объекта, местоположение границ которого описано (далее – объект)

## Сведения о местоположении границ объекта

1	2	3	4	5	6
5110	431985,83	2226572,91	Аналитический метод	0,50	—
5111	431898,34	2226474,92	Аналитический метод	0,50	—
5112	431911,01	2226476,11	Аналитический метод	0,50	—
5113	431984,53	2226549,63	Аналитический метод	0,50	—
5114	431997,72	2226532,82	Аналитический метод	0,50	—
5115	432212,66	2226258,97	Аналитический метод	0,50	—
5116	432219,58	2226249,40	Аналитический метод	0,50	—
5117	432096,47	2226113,85	Аналитический метод	0,50	—
5108	432108,08	2226103,90	Аналитический метод	0,50	—
5118	426875,76	2233073,47	Аналитический метод	0,50	—
5119	426885,54	2233096,47	Аналитический метод	0,50	—
5120	426867,14	2233104,30	Аналитический метод	0,50	—
5121	426857,35	2233081,30	Аналитический метод	0,50	—
5118	426875,76	2233073,47	Аналитический метод	0,50	—
5122	426907,04	2232105,91	Аналитический метод	0,50	—
5123	426994,61	2232115,70	Аналитический метод	0,50	—
5124	427042,78	2232121,08	Аналитический метод	0,50	—
5125	427082,72	2232118,76	Аналитический метод	0,50	—
5126	427155,29	2232114,53	Аналитический метод	0,50	—
5127	427183,04	2232112,93	Аналитический метод	0,50	—
5128	427210,22	2232111,28	Аналитический метод	0,50	—
5129	427215,47	2232134,16	Аналитический метод	0,50	—
5130	427215,30	2232133,99	Аналитический метод	0,50	—
5131	427214,60	2232134,69	Аналитический метод	0,50	—

**ОПИСАНИЕ МЕСТОПОЛОЖЕНИЯ ГРАНИЦ****Ж - ОЖ. Зона средне и многоэтажной жилой застройки с размещением объектов общественно-делового назначения**

(наименование объекта, местоположение границ которого описано (далее – объект))

**Сведения о местоположении границ объекта**

<b>1</b>	<b>2</b>	<b>3</b>	<b>4</b>	<b>5</b>	<b>6</b>
5132	427215,30	2232135,39	Аналитический метод	0,50	—
5133	427215,67	2232135,02	Аналитический метод	0,50	—
5134	427300,91	2232506,70	Аналитический метод	0,50	—
5135	427413,45	2232451,28	Аналитический метод	0,50	—
5136	427507,58	2232387,11	Аналитический метод	0,50	—
5137	427539,27	2232556,87	Аналитический метод	0,50	—
5138	427558,23	2232651,67	Аналитический метод	0,50	—
5139	427567,71	2232685,79	Аналитический метод	0,50	—
5140	427600,90	2232786,08	Аналитический метод	0,50	—
5141	427428,27	2232735,53	Аналитический метод	0,50	—
5142	427418,04	2232733,42	Аналитический метод	0,50	—
5143	427421,73	2232746,46	Аналитический метод	0,50	—
5144	427252,85	2232695,12	Аналитический метод	0,50	—
5145	427256,80	2232705,50	Аналитический метод	0,50	—
5146	427431,21	2232756,65	Аналитический метод	0,50	—
5147	427604,97	2233025,55	Аналитический метод	0,50	—
5148	427599,14	2233028,86	Аналитический метод	0,50	—
5149	427478,33	2233081,06	Аналитический метод	0,50	—
5150	427524,88	2233192,57	Аналитический метод	0,50	—
5151	427519,84	2233194,51	Аналитический метод	0,50	—
5152	427521,57	2233198,55	Аналитический метод	0,50	—
5153	427526,72	2233196,51	Аналитический метод	0,50	—
5154	427527,36	2233198,45	Аналитический метод	0,50	—
5155	427619,85	2233161,04	Аналитический метод	0,50	—
5156	427621,96	2233165,62	Аналитический метод	0,50	—



**ОПИСАНИЕ МЕСТОПОЛОЖЕНИЯ ГРАНИЦ****Ж - ОЖ. Зона средне и многоэтажной жилой застройки с размещением объектов общественно-делового назначения**

(наименование объекта, местоположение границ которого описано (далее – объект))

**Сведения о местоположении границ объекта**

1	2	3	4	5	6
5157	427662,63	2233148,81	Аналитический метод	0,50	—
5158	427670,99	2233170,50	Аналитический метод	0,50	—
5159	427514,83	2233237,58	Аналитический метод	0,50	—
5160	427274,99	2233340,04	Аналитический метод	0,50	—
5161	427090,88	2233439,58	Аналитический метод	0,50	—
5162	426909,79	2233537,49	Аналитический метод	0,50	—
5163	426798,41	2233163,32	Аналитический метод	0,50	—
5164	426946,35	2233103,93	Аналитический метод	0,50	—
5165	427081,22	2233419,44	Аналитический метод	0,50	—
5166	427162,62	2233385,83	Аналитический метод	0,50	—
5167	427071,99	2233169,44	Аналитический метод	0,50	—
5168	427104,39	2233155,25	Аналитический метод	0,50	—
5169	427090,64	2233123,73	Аналитический метод	0,50	—
5170	427073,69	2233081,76	Аналитический метод	0,50	—
5171	427039,13	2233096,89	Аналитический метод	0,50	—
5172	426984,43	2232971,48	Аналитический метод	0,50	—
5173	426941,99	2232871,63	Аналитический метод	0,50	—
5174	426983,96	2232854,38	Аналитический метод	0,50	—
5175	426924,42	2232714,02	Аналитический метод	0,50	—
5176	426924,16	2232714,06	Аналитический метод	0,50	—
5177	426921,84	2232713,57	Аналитический метод	0,50	—
5178	426919,46	2232711,66	Аналитический метод	0,50	—
5179	426905,14	2232685,46	Аналитический метод	0,50	—
5180	426902,63	2232682,53	Аналитический метод	0,50	—
5181	426898,19	2232680,95	Аналитический метод	0,50	—

**ОПИСАНИЕ МЕСТОПОЛОЖЕНИЯ ГРАНИЦ****Ж - ОЖ. Зона средне и многоэтажной жилой застройки с размещением объектов общественно-делового назначения**

(наименование объекта, местоположение границ которого описано (далее – объект))

**Сведения о местоположении границ объекта**

<b>1</b>	<b>2</b>	<b>3</b>	<b>4</b>	<b>5</b>	<b>6</b>
5182	426908,76	2232677,09	Аналитический метод	0,50	—
5183	426910,25	2232676,57	Аналитический метод	0,50	—
5184	426942,04	2232655,91	Аналитический метод	0,50	—
5185	426940,74	2232648,80	Аналитический метод	0,50	—
5186	426848,45	2232116,08	Аналитический метод	0,50	—
5187	426889,19	2232109,02	Аналитический метод	0,50	—
5122	426907,04	2232105,91	Аналитический метод	0,50	—
5188	427149,82	2232524,75	Аналитический метод	0,50	—
5189	427150,88	2232560,13	Аналитический метод	0,50	—
5190	427070,40	2232594,21	Аналитический метод	0,50	—
5191	427068,53	2232588,33	Аналитический метод	0,50	—
5192	427047,82	2232596,70	Аналитический метод	0,50	—
5193	427049,85	2232602,91	Аналитический метод	0,50	—
5194	426950,92	2232644,78	Аналитический метод	0,50	—
5195	426941,81	2232600,75	Аналитический метод	0,50	—
5196	426942,85	2232600,33	Аналитический метод	0,50	—
5197	426960,36	2232593,28	Аналитический метод	0,50	—
5198	426962,97	2232599,76	Аналитический метод	0,50	—
5199	427032,51	2232572,11	Аналитический метод	0,50	—
5200	427029,33	2232564,23	Аналитический метод	0,50	—
5201	427078,23	2232543,74	Аналитический метод	0,50	—
5202	427081,66	2232552,27	Аналитический метод	0,50	—
5188	427149,82	2232524,75	Аналитический метод	0,50	—
5203	427282,72	2232475,07	Аналитический метод	0,50	—

**ОПИСАНИЕ МЕСТОПОЛОЖЕНИЯ ГРАНИЦ****Ж - ОЖ. Зона средне и многоэтажной жилой застройки с размещением объектов общественно-делового назначения**

(наименование объекта, местоположение границ которого описано (далее – объект))

**Сведения о местоположении границ объекта**

<b>1</b>	<b>2</b>	<b>3</b>	<b>4</b>	<b>5</b>	<b>6</b>
5204	427290,20	2232503,77	Аналитический метод	0,50	—
5205	427194,59	2232542,23	Аналитический метод	0,50	—
5206	427172,92	2232550,95	Аналитический метод	0,50	—
5207	427172,54	2232519,61	Аналитический метод	0,50	—
5203	427282,72	2232475,07	Аналитический метод	0,50	—
5208	427217,32	2232403,39	Аналитический метод	0,50	—
5209	427218,54	2232444,47	Аналитический метод	0,50	—
5210	427188,47	2232447,67	Аналитический метод	0,50	—
5211	427179,02	2232448,67	Аналитический метод	0,50	—
5212	427178,31	2232403,63	Аналитический метод	0,50	—
5208	427217,32	2232403,39	Аналитический метод	0,50	—
5213	427207,47	2232290,70	Аналитический метод	0,50	—
5214	427209,29	2232298,02	Аналитический метод	0,50	—
5215	427219,39	2232295,67	Аналитический метод	0,50	—
5216	427219,81	2232296,83	Аналитический метод	0,50	—
5217	427245,39	2232291,88	Аналитический метод	0,50	—
5218	427248,88	2232306,73	Аналитический метод	0,50	—
5219	427213,40	2232313,81	Аналитический метод	0,50	—
5220	427214,47	2232327,18	Аналитический метод	0,50	—
5221	427203,74	2232328,57	Аналитический метод	0,50	—
5222	427202,05	2232321,76	Аналитический метод	0,50	—
5223	427194,35	2232313,25	Аналитический метод	0,50	—
5224	427194,65	2232300,75	Аналитический метод	0,50	—
5225	427194,77	2232292,96	Аналитический метод	0,50	—

**ОПИСАНИЕ МЕСТОПОЛОЖЕНИЯ ГРАНИЦ****Ж - ОЖ. Зона средне и многоэтажной жилой застройки с размещением объектов общественно-делового назначения**

(наименование объекта, местоположение границ которого описано (далее – объект))

**Сведения о местоположении границ объекта**

<b>1</b>	<b>2</b>	<b>3</b>	<b>4</b>	<b>5</b>	<b>6</b>
5213	427207,47	2232290,70	Аналитический метод	0,50	—
5226	429319,36	2230469,85	Аналитический метод	0,50	—
5227	429302,50	2230498,02	Аналитический метод	0,50	—
5228	429299,55	2230502,89	Аналитический метод	0,50	—
5229	429297,02	2230507,07	Аналитический метод	0,50	—
5230	429272,11	2230546,98	Аналитический метод	0,50	—
5231	429255,58	2230573,68	Аналитический метод	0,50	—
5232	429244,21	2230592,18	Аналитический метод	0,50	—
5233	429235,42	2230605,92	Аналитический метод	0,50	—
5234	429220,94	2230633,71	Аналитический метод	0,50	—
5235	429174,48	2230617,85	Аналитический метод	0,50	—
5236	429176,12	2230613,62	Аналитический метод	0,50	—
5237	429166,97	2230608,64	Аналитический метод	0,50	—
5238	429164,70	2230600,11	Аналитический метод	0,50	—
5239	429178,50	2230569,13	Аналитический метод	0,50	—
5240	429181,78	2230569,34	Аналитический метод	0,50	—
5241	429183,44	2230560,55	Аналитический метод	0,50	—
5242	429188,43	2230550,75	Аналитический метод	0,50	—
5243	429188,14	2230547,37	Аналитический метод	0,50	—
5244	429192,57	2230545,03	Аналитический метод	0,50	—
5245	429193,14	2230544,73	Аналитический метод	0,50	—
5246	429201,62	2230526,87	Аналитический метод	0,50	—
5247	429211,31	2230510,11	Аналитический метод	0,50	—
5248	429229,89	2230480,14	Аналитический метод	0,50	—

**ОПИСАНИЕ МЕСТОПОЛОЖЕНИЯ ГРАНИЦ****Ж - ОЖ. Зона средне и многоэтажной жилой застройки с размещением объектов общественно-делового назначения**

(наименование объекта, местоположение границ которого описано (далее – объект))

**Сведения о местоположении границ объекта**

<b>1</b>	<b>2</b>	<b>3</b>	<b>4</b>	<b>5</b>	<b>6</b>
5249	429234,34	2230474,77	Аналитический метод	0,50	—
5250	429233,50	2230474,23	Аналитический метод	0,50	—
5251	429243,96	2230470,16	Аналитический метод	0,50	—
5252	429283,94	2230454,59	Аналитический метод	0,50	—
5253	429289,21	2230453,14	Аналитический метод	0,50	—
5226	429319,36	2230469,85	Аналитический метод	0,50	—
5254	430219,92	2230335,12	Аналитический метод	0,50	—
5255	430266,26	2230343,74	Аналитический метод	0,50	—
5256	430266,64	2230343,82	Аналитический метод	0,50	—
5257	430274,47	2230345,27	Аналитический метод	0,50	—
5258	430274,23	2230346,52	Аналитический метод	0,50	—
5259	430276,54	2230346,97	Аналитический метод	0,50	—
5260	430271,94	2230374,68	Аналитический метод	0,50	—
5261	430271,55	2230376,39	Аналитический метод	0,50	—
5262	430269,72	2230388,03	Аналитический метод	0,50	—
5263	430260,77	2230391,82	Аналитический метод	0,50	—
5264	430247,08	2230389,73	Аналитический метод	0,50	—
5265	430244,10	2230407,82	Аналитический метод	0,50	—
5266	430279,55	2230413,15	Аналитический метод	0,50	—
5267	430292,89	2230415,00	Аналитический метод	0,50	—
5268	430302,57	2230416,34	Аналитический метод	0,50	—
5269	430297,79	2230449,72	Аналитический метод	0,50	—
5270	430204,64	2230433,23	Аналитический метод	0,50	—
5254	430219,92	2230335,12	Аналитический метод	0,50	—

## ОПИСАНИЕ МЕСТОПОЛОЖЕНИЯ ГРАНИЦ

Ж - ОЖ. Зона средне и многоэтажной жилой застройки с размещением объектов общественно-делового назначения

(наименование объекта, местоположение границ которого описано (далее – объект)

## Сведения о местоположении границ объекта

1	2	3	4	5	6
5271	430334,65	2230486,74	Аналитический метод	0,50	—
5272	430350,08	2230489,16	Аналитический метод	0,50	—
5273	430340,64	2230549,07	Аналитический метод	0,50	—
5274	430321,63	2230546,96	Аналитический метод	0,50	—
5275	430322,76	2230537,77	Аналитический метод	0,50	—
5276	430192,32	2230516,69	Аналитический метод	0,50	—
5277	430200,59	2230465,03	Аналитический метод	0,50	—
5278	430255,95	2230475,14	Аналитический метод	0,50	—
5271	430334,65	2230486,74	Аналитический метод	0,50	—
5279	430613,08	2229979,28	Аналитический метод	0,50	—
5280	430611,23	2229992,20	Аналитический метод	0,50	—
5281	430609,25	2230002,88	Аналитический метод	0,50	—
5282	430607,91	2230011,22	Аналитический метод	0,50	—
5283	430568,58	2230004,82	Аналитический метод	0,50	—
5284	430571,72	2229986,20	Аналитический метод	0,50	—
5285	430569,69	2229986,06	Аналитический метод	0,50	—
5286	430570,94	2229972,41	Аналитический метод	0,50	—
5279	430613,08	2229979,28	Аналитический метод	0,50	—
5287	430558,96	2229970,27	Аналитический метод	0,50	—
5288	430553,78	2230006,16	Аналитический метод	0,50	—
5289	430552,85	2230010,18	Аналитический метод	0,50	—
5290	430550,76	2230021,06	Аналитический метод	0,50	—
5291	430560,26	2230022,91	Аналитический метод	0,50	—
5292	430604,90	2230030,25	Аналитический метод	0,50	—

**ОПИСАНИЕ МЕСТОПОЛОЖЕНИЯ ГРАНИЦ****Ж - ОЖ. Зона средне и многоэтажной жилой застройки с размещением объектов общественно-делового назначения**

(наименование объекта, местоположение границ которого описано (далее – объект))

**Сведения о местоположении границ объекта**

<b>1</b>	<b>2</b>	<b>3</b>	<b>4</b>	<b>5</b>	<b>6</b>
5293	430596,99	2230080,29	Аналитический метод	0,50	—
5294	430592,92	2230108,26	Аналитический метод	0,50	—
5295	430590,70	2230122,70	Аналитический метод	0,50	—
5296	430589,61	2230129,74	Аналитический метод	0,50	—
5297	430568,25	2230125,75	Аналитический метод	0,50	—
5298	430560,36	2230124,39	Аналитический метод	0,50	—
5299	430544,73	2230121,71	Аналитический метод	0,50	—
5300	430491,58	2230113,11	Аналитический метод	0,50	—
5301	430439,74	2230104,59	Аналитический метод	0,50	—
5302	430446,15	2230061,21	Аналитический метод	0,50	—
5303	430445,48	2230060,96	Аналитический метод	0,50	—
5304	430446,42	2230055,03	Аналитический метод	0,50	—
5305	430447,25	2230050,05	Аналитический метод	0,50	—
5306	430447,37	2230050,07	Аналитический метод	0,50	—
5307	430448,91	2230037,75	Аналитический метод	0,50	—
5308	430454,69	2230004,48	Аналитический метод	0,50	—
5309	430461,99	2229955,39	Аналитический метод	0,50	—
5310	430532,86	2229965,68	Аналитический метод	0,50	—
5287	430558,96	2229970,27	Аналитический метод	0,50	—
5311	430818,07	2230382,69	Аналитический метод	0,50	—
5312	430821,03	2230383,19	Аналитический метод	0,50	—
5313	430818,11	2230401,36	Аналитический метод	0,50	—
5314	430824,25	2230402,35	Аналитический метод	0,50	—
5315	430820,67	2230419,10	Аналитический метод	0,50	—

**ОПИСАНИЕ МЕСТОПОЛОЖЕНИЯ ГРАНИЦ****Ж - ОЖ. Зона средне и многоэтажной жилой застройки с размещением объектов общественно-делового назначения**

(наименование объекта, местоположение границ которого описано (далее – объект))

**Сведения о местоположении границ объекта**

<b>1</b>	<b>2</b>	<b>3</b>	<b>4</b>	<b>5</b>	<b>6</b>
5316	430827,73	2230420,52	Аналитический метод	0,50	—
5317	430826,02	2230428,97	Аналитический метод	0,50	—
5318	430825,87	2230429,44	Аналитический метод	0,50	—
5319	430823,75	2230435,92	Аналитический метод	0,50	—
5320	430814,29	2230434,06	Аналитический метод	0,50	—
5321	430813,04	2230432,68	Аналитический метод	0,50	—
5322	430800,49	2230430,23	Аналитический метод	0,50	—
5323	430799,80	2230430,09	Аналитический метод	0,50	—
5324	430797,76	2230429,71	Аналитический метод	0,50	—
5325	430801,31	2230409,42	Аналитический метод	0,50	—
5326	430793,29	2230407,98	Аналитический метод	0,50	—
5327	430793,60	2230406,14	Аналитический метод	0,50	—
5328	430782,26	2230404,52	Аналитический метод	0,50	—
5329	430783,31	2230398,33	Аналитический метод	0,50	—
5330	430782,49	2230398,20	Аналитический метод	0,50	—
5331	430775,50	2230397,15	Аналитический метод	0,50	—
5332	430762,15	2230395,14	Аналитический метод	0,50	—
5333	430765,46	2230373,59	Аналитический метод	0,50	—
5311	430818,07	2230382,69	Аналитический метод	0,50	—
5334	430942,62	2230221,65	Аналитический метод	0,50	—
5335	430930,70	2230303,40	Аналитический метод	0,50	—
5336	430929,48	2230310,69	Аналитический метод	0,50	—
5337	430929,48	2230310,70	Аналитический метод	0,50	—
5338	430919,90	2230368,07	Аналитический метод	0,50	—



**ОПИСАНИЕ МЕСТОПОЛОЖЕНИЯ ГРАНИЦ****Ж - ОЖ. Зона средне и многоэтажной жилой застройки с размещением объектов общественно-делового назначения**

(наименование объекта, местоположение границ которого описано (далее – объект))

**Сведения о местоположении границ объекта**

<b>1</b>	<b>2</b>	<b>3</b>	<b>4</b>	<b>5</b>	<b>6</b>
5339	430877,64	2230361,46	Аналитический метод	0,50	—
5340	430881,15	2230338,19	Аналитический метод	0,50	—
5341	430878,51	2230337,90	Аналитический метод	0,50	—
5342	430878,78	2230335,58	Аналитический метод	0,50	—
5343	430876,90	2230335,35	Аналитический метод	0,50	—
5344	430875,37	2230344,85	Аналитический метод	0,50	—
5345	430875,13	2230344,81	Аналитический метод	0,50	—
5346	430874,51	2230348,92	Аналитический метод	0,50	—
5347	430867,69	2230347,87	Аналитический метод	0,50	—
5348	430867,32	2230350,24	Аналитический метод	0,50	—
5349	430864,77	2230349,86	Аналитический метод	0,50	—
5350	430864,35	2230352,59	Аналитический метод	0,50	—
5351	430862,35	2230352,28	Аналитический метод	0,50	—
5352	430861,33	2230358,96	Аналитический метод	0,50	—
5353	430860,30	2230358,78	Аналитический метод	0,50	—
5354	430863,22	2230342,18	Аналитический метод	0,50	—
5355	430867,77	2230342,76	Аналитический метод	0,50	—
5356	430869,60	2230332,44	Аналитический метод	0,50	—
5357	430870,55	2230332,59	Аналитический метод	0,50	—
5358	430873,13	2230319,21	Аналитический метод	0,50	—
5359	430876,20	2230299,63	Аналитический метод	0,50	—
5360	430822,06	2230290,51	Аналитический метод	0,50	—
5361	430822,06	2230290,51	Аналитический метод	0,50	—
5362	430820,88	2230296,83	Аналитический метод	0,50	—
5363	430831,88	2230302,74	Аналитический метод	0,50	—

**ОПИСАНИЕ МЕСТОПОЛОЖЕНИЯ ГРАНИЦ****Ж - ОЖ. Зона средне и многоэтажной жилой застройки с размещением объектов общественно-делового назначения**

(наименование объекта, местоположение границ которого описано (далее – объект))

**Сведения о местоположении границ объекта**

<b>1</b>	<b>2</b>	<b>3</b>	<b>4</b>	<b>5</b>	<b>6</b>
5364	430833,18	2230304,84	Аналитический метод	0,50	—
5365	430825,64	2230352,78	Аналитический метод	0,50	—
5366	430770,56	2230343,39	Аналитический метод	0,50	—
5367	430777,85	2230298,03	Аналитический метод	0,50	—
5368	430780,85	2230298,53	Аналитический метод	0,50	—
5369	430786,02	2230264,59	Аналитический метод	0,50	—
5370	430791,12	2230231,68	Аналитический метод	0,50	—
5371	430793,57	2230232,16	Аналитический метод	0,50	—
5372	430803,22	2230234,03	Аналитический метод	0,50	—
5373	430804,01	2230238,64	Аналитический метод	0,50	—
5374	430804,66	2230242,47	Аналитический метод	0,50	—
5375	430805,07	2230244,86	Аналитический метод	0,50	—
5376	430805,77	2230248,93	Аналитический метод	0,50	—
5377	430806,75	2230254,70	Аналитический метод	0,50	—
5378	430808,62	2230254,92	Аналитический метод	0,50	—
5379	430812,61	2230255,39	Аналитический метод	0,50	—
5380	430828,27	2230257,27	Аналитический метод	0,50	—
5381	430841,18	2230258,61	Аналитический метод	0,50	—
5382	430842,34	2230250,61	Аналитический метод	0,50	—
5383	430842,91	2230246,74	Аналитический метод	0,50	—
5384	430849,09	2230204,07	Аналитический метод	0,50	—
5385	430854,10	2230204,91	Аналитический метод	0,50	—
5386	430891,94	2230211,22	Аналитический метод	0,50	—
5387	430891,45	2230213,92	Аналитический метод	0,50	—
5388	430891,31	2230214,65	Аналитический метод	0,50	—

**ОПИСАНИЕ МЕСТОПОЛОЖЕНИЯ ГРАНИЦ****Ж - ОЖ. Зона средне и многоэтажной жилой застройки с размещением объектов общественно-делового назначения**

(наименование объекта, местоположение границ которого описано (далее – объект))

**Сведения о местоположении границ объекта**

<b>1</b>	<b>2</b>	<b>3</b>	<b>4</b>	<b>5</b>	<b>6</b>
5389	430889,79	2230222,92	Аналитический метод	0,50	—
5390	430889,79	2230222,94	Аналитический метод	0,50	—
5391	430893,47	2230223,51	Аналитический метод	0,50	—
5392	430894,91	2230214,53	Аналитический метод	0,50	—
5393	430907,99	2230216,83	Аналитический метод	0,50	—
5394	430908,35	2230215,48	Аналитический метод	0,50	—
5395	430918,15	2230217,24	Аналитический метод	0,50	—
5334	430942,62	2230221,65	Аналитический метод	0,50	—
5396	431277,29	2230460,84	Аналитический метод	0,50	—
5397	431271,93	2230493,19	Аналитический метод	0,50	—
5398	431264,38	2230536,45	Аналитический метод	0,50	—
5399	431264,34	2230537,44	Аналитический метод	0,50	—
5400	431262,64	2230547,48	Аналитический метод	0,50	—
5401	431262,03	2230550,89	Аналитический метод	0,50	—
5402	431260,35	2230562,55	Аналитический метод	0,50	—
5403	431260,23	2230563,78	Аналитический метод	0,50	—
5404	431258,20	2230574,44	Аналитический метод	0,50	—
5405	431257,91	2230578,68	Аналитический метод	0,50	—
5406	431251,91	2230615,59	Аналитический метод	0,50	—
5407	431218,44	2230610,31	Аналитический метод	0,50	—
5408	431224,76	2230573,06	Аналитический метод	0,50	—
5409	431228,22	2230560,78	Аналитический метод	0,50	—
5410	431215,39	2230553,16	Аналитический метод	0,50	—
5411	431213,63	2230551,32	Аналитический метод	0,50	—

**ОПИСАНИЕ МЕСТОПОЛОЖЕНИЯ ГРАНИЦ****Ж - ОЖ. Зона средне и многоэтажной жилой застройки с размещением объектов общественно-делового назначения**

(наименование объекта, местоположение границ которого описано (далее – объект))

**Сведения о местоположении границ объекта**

<b>1</b>	<b>2</b>	<b>3</b>	<b>4</b>	<b>5</b>	<b>6</b>
5412	431215,27	2230541,45	Аналитический метод	0,50	—
5413	431217,90	2230528,87	Аналитический метод	0,50	—
5414	431218,48	2230522,46	Аналитический метод	0,50	—
5415	431175,16	2230515,58	Аналитический метод	0,50	—
5416	431175,30	2230514,87	Аналитический метод	0,50	—
5417	431177,04	2230505,02	Аналитический метод	0,50	—
5418	431178,25	2230498,23	Аналитический метод	0,50	—
5419	431179,52	2230490,99	Аналитический метод	0,50	—
5420	431179,95	2230488,38	Аналитический метод	0,50	—
5421	431180,88	2230482,69	Аналитический метод	0,50	—
5422	431185,19	2230456,21	Аналитический метод	0,50	—
5423	431187,11	2230456,54	Аналитический метод	0,50	—
5424	431189,04	2230444,69	Аналитический метод	0,50	—
5425	431192,81	2230446,85	Аналитический метод	0,50	—
5426	431200,59	2230448,06	Аналитический метод	0,50	—
5427	431200,75	2230447,13	Аналитический метод	0,50	—
5428	431206,49	2230448,08	Аналитический метод	0,50	—
5429	431239,38	2230453,53	Аналитический метод	0,50	—
5430	431238,83	2230456,61	Аналитический метод	0,50	—
5431	431237,04	2230467,37	Аналитический метод	0,50	—
5432	431234,07	2230485,12	Аналитический метод	0,50	—
5433	431237,39	2230487,54	Аналитический метод	0,50	—
5434	431244,36	2230488,31	Аналитический метод	0,50	—
5435	431245,79	2230479,48	Аналитический метод	0,50	—
5436	431246,28	2230476,38	Аналитический метод	0,50	—

**ОПИСАНИЕ МЕСТОПОЛОЖЕНИЯ ГРАНИЦ****Ж - ОЖ. Зона средне и многоэтажной жилой застройки с размещением объектов общественно-делового назначения**

(наименование объекта, местоположение границ которого описано (далее – объект))

**Сведения о местоположении границ объекта**

<b>1</b>	<b>2</b>	<b>3</b>	<b>4</b>	<b>5</b>	<b>6</b>
5437	431246,40	2230475,67	Аналитический метод	0,50	—
5438	431241,47	2230474,84	Аналитический метод	0,50	—
5439	431241,56	2230474,29	Аналитический метод	0,50	—
5440	431244,77	2230455,12	Аналитический метод	0,50	—
5441	431246,98	2230455,52	Аналитический метод	0,50	—
5396	431277,29	2230460,84	Аналитический метод	0,50	—
5442	431105,52	2228961,37	Аналитический метод	0,50	—
5443	431103,15	2228975,60	Аналитический метод	0,50	—
5444	431101,91	2228985,88	Аналитический метод	0,50	—
5445	431111,68	2228988,56	Аналитический метод	0,50	—
5446	431115,99	2228989,09	Аналитический метод	0,50	—
5447	431114,56	2229000,64	Аналитический метод	0,50	—
5448	431099,40	2228999,16	Аналитический метод	0,50	—
5449	431096,46	2229015,62	Аналитический метод	0,50	—
5450	431096,21	2229017,29	Аналитический метод	0,50	—
5451	431088,79	2229015,97	Аналитический метод	0,50	—
5452	431089,00	2229043,76	Аналитический метод	0,50	—
5453	431088,00	2229054,98	Аналитический метод	0,50	—
5454	431087,20	2229061,95	Аналитический метод	0,50	—
5455	431083,41	2229088,04	Аналитический метод	0,50	—
5456	431063,02	2229086,44	Аналитический метод	0,50	—
5457	431030,16	2229081,26	Аналитический метод	0,50	—
5458	431040,69	2229060,19	Аналитический метод	0,50	—
5459	431040,68	2229045,02	Аналитический метод	0,50	—

**ОПИСАНИЕ МЕСТОПОЛОЖЕНИЯ ГРАНИЦ****Ж - ОЖ. Зона средне и многоэтажной жилой застройки с размещением объектов общественно-делового назначения**

(наименование объекта, местоположение границ которого описано (далее – объект))

**Сведения о местоположении границ объекта**

<b>1</b>	<b>2</b>	<b>3</b>	<b>4</b>	<b>5</b>	<b>6</b>
5460	431044,63	2228995,00	Аналитический метод	0,50	—
5461	431045,78	2228975,58	Аналитический метод	0,50	—
5462	431045,93	2228973,67	Аналитический метод	0,50	—
5463	431046,35	2228968,55	Аналитический метод	0,50	—
5464	431046,61	2228965,24	Аналитический метод	0,50	—
5465	431047,44	2228952,90	Аналитический метод	0,50	—
5466	431049,78	2228925,27	Аналитический метод	0,50	—
5467	431079,78	2228930,50	Аналитический метод	0,50	—
5468	431102,79	2228934,36	Аналитический метод	0,50	—
5469	431098,71	2228956,03	Аналитический метод	0,50	—
5470	431098,44	2228960,33	Аналитический метод	0,50	—
5442	431105,52	2228961,37	Аналитический метод	0,50	—
5471	432313,75	2228184,56	Аналитический метод	0,50	—
5472	432352,96	2228191,71	Аналитический метод	0,50	—
5473	432372,64	2228195,03	Аналитический метод	0,50	—
5474	432383,65	2228196,68	Аналитический метод	0,50	—
5475	432387,21	2228197,62	Аналитический метод	0,50	—
5476	432394,43	2228198,74	Аналитический метод	0,50	—
5477	432409,70	2228201,21	Аналитический метод	0,50	—
5478	432405,48	2228224,36	Аналитический метод	0,50	—
5479	432402,00	2228247,67	Аналитический метод	0,50	—
5480	432398,42	2228267,96	Аналитический метод	0,50	—
5481	432395,39	2228285,17	Аналитический метод	0,50	—
5482	432361,81	2228278,78	Аналитический метод	0,50	—

**ОПИСАНИЕ МЕСТОПОЛОЖЕНИЯ ГРАНИЦ****Ж - ОЖ. Зона средне и многоэтажной жилой застройки с размещением объектов общественно-делового назначения**

(наименование объекта, местоположение границ которого описано (далее – объект))

**Сведения о местоположении границ объекта**

<b>1</b>	<b>2</b>	<b>3</b>	<b>4</b>	<b>5</b>	<b>6</b>
5483	432362,85	2228271,91	Аналитический метод	0,50	—
5484	432360,55	2228271,33	Аналитический метод	0,50	—
5485	432358,29	2228270,84	Аналитический метод	0,50	—
5486	432353,81	2228269,77	Аналитический метод	0,50	—
5487	432350,62	2228282,74	Аналитический метод	0,50	—
5488	432355,85	2228283,61	Аналитический метод	0,50	—
5489	432356,15	2228282,06	Аналитический метод	0,50	—
5490	432368,64	2228285,60	Аналитический метод	0,50	—
5491	432394,19	2228289,61	Аналитический метод	0,50	—
5492	432392,09	2228302,43	Аналитический метод	0,50	—
5493	432390,83	2228309,71	Аналитический метод	0,50	—
5494	432390,38	2228310,96	Аналитический метод	0,50	—
5495	432386,57	2228333,15	Аналитический метод	0,50	—
5496	432382,45	2228355,69	Аналитический метод	0,50	—
5497	432357,19	2228351,81	Аналитический метод	0,50	—
5498	432356,48	2228351,83	Аналитический метод	0,50	—
5499	432350,11	2228350,96	Аналитический метод	0,50	—
5500	432346,13	2228350,16	Аналитический метод	0,50	—
5501	432331,69	2228347,94	Аналитический метод	0,50	—
5502	432325,13	2228346,97	Аналитический метод	0,50	—
5503	432307,02	2228344,07	Аналитический метод	0,50	—
5504	432295,90	2228342,42	Аналитический метод	0,50	—
5505	432303,28	2228302,47	Аналитический метод	0,50	—
5506	432293,41	2228300,51	Аналитический метод	0,50	—
5507	432288,81	2228299,60	Аналитический метод	0,50	—

**ОПИСАНИЕ МЕСТОПОЛОЖЕНИЯ ГРАНИЦ****Ж - ОЖ. Зона средне и многоэтажной жилой застройки с размещением объектов общественно-делового назначения**

(наименование объекта, местоположение границ которого описано (далее – объект))

**Сведения о местоположении границ объекта**

1	2	3	4	5	6
5508	432289,30	2228296,99	Аналитический метод	0,50	—
5509	432293,35	2228275,17	Аналитический метод	0,50	—
5510	432318,24	2228279,47	Аналитический метод	0,50	—
5511	432322,18	2228279,50	Аналитический метод	0,50	—
5512	432328,80	2228280,04	Аналитический метод	0,50	—
5513	432332,89	2228261,61	Аналитический метод	0,50	—
5514	432325,36	2228260,53	Аналитический метод	0,50	—
5515	432324,41	2228260,25	Аналитический метод	0,50	—
5516	432324,25	2228261,24	Аналитический метод	0,50	—
5517	432316,91	2228259,99	Аналитический метод	0,50	—
5518	432313,97	2228259,42	Аналитический метод	0,50	—
5519	432302,11	2228257,44	Аналитический метод	0,50	—
5520	432305,96	2228238,06	Аналитический метод	0,50	—
5521	432306,73	2228234,13	Аналитический метод	0,50	—
5522	432306,86	2228233,49	Аналитический метод	0,50	—
5523	432308,04	2228224,67	Аналитический метод	0,50	—
5524	432308,66	2228218,68	Аналитический метод	0,50	—
5471	432313,75	2228184,56	Аналитический метод	0,50	—
5525	431609,72	2225938,01	Аналитический метод	0,50	—
5526	431596,71	2225950,53	Аналитический метод	0,50	—
5527	431495,89	2226044,80	Аналитический метод	0,50	—
5528	431457,57	2226004,28	Аналитический метод	0,50	—
5529	431393,40	2226065,85	Аналитический метод	0,50	—
5530	431474,77	2226152,61	Аналитический метод	0,50	—



**ОПИСАНИЕ МЕСТОПОЛОЖЕНИЯ ГРАНИЦ****Ж - ОЖ. Зона средне и многоэтажной жилой застройки с размещением объектов общественно-делового назначения**

(наименование объекта, местоположение границ которого описано (далее – объект))

**Сведения о местоположении границ объекта**

<b>1</b>	<b>2</b>	<b>3</b>	<b>4</b>	<b>5</b>	<b>6</b>
5531	431460,39	2226166,09	Аналитический метод	0,50	—
5532	431498,57	2226205,09	Аналитический метод	0,50	—
5533	431564,45	2226275,71	Аналитический метод	0,50	—
5534	431411,36	2226250,59	Аналитический метод	0,50	—
5535	431411,52	2226248,33	Аналитический метод	0,50	—
5536	431373,62	2226239,11	Аналитический метод	0,50	—
5537	431258,78	2226228,38	Аналитический метод	0,50	—
5538	431252,70	2226227,79	Аналитический метод	0,50	—
5539	431193,03	2226170,38	Аналитический метод	0,50	—
5540	431170,34	2226148,44	Аналитический метод	0,50	—
5541	431170,42	2226148,20	Аналитический метод	0,50	—
5542	431154,58	2226132,73	Аналитический метод	0,50	—
5543	431154,54	2226132,84	Аналитический метод	0,50	—
5544	431154,46	2226132,76	Аналитический метод	0,50	—
5545	431153,78	2226134,73	Аналитический метод	0,50	—
5546	431153,56	2226135,29	Аналитический метод	0,50	—
5547	431127,13	2226109,50	Аналитический метод	0,50	—
5548	431127,07	2226109,56	Аналитический метод	0,50	—
5549	431127,06	2226109,56	Аналитический метод	0,50	—
5550	431125,01	2226111,59	Аналитический метод	0,50	—
5551	431110,58	2226125,81	Аналитический метод	0,50	—
5552	431105,48	2226121,04	Аналитический метод	0,50	—
5553	431056,62	2226074,47	Аналитический метод	0,50	—
5554	431065,36	2226053,81	Аналитический метод	0,50	—
5555	431079,81	2226038,27	Аналитический метод	0,50	—

**ОПИСАНИЕ МЕСТОПОЛОЖЕНИЯ ГРАНИЦ****Ж - ОЖ. Зона средне и многоэтажной жилой застройки с размещением объектов общественно-делового назначения**

(наименование объекта, местоположение границ которого описано (далее – объект))

**Сведения о местоположении границ объекта**

<b>1</b>	<b>2</b>	<b>3</b>	<b>4</b>	<b>5</b>	<b>6</b>
5556	431141,06	2225981,06	Аналитический метод	0,50	—
5557	431214,66	2225912,06	Аналитический метод	0,50	—
5558	431232,97	2225894,74	Аналитический метод	0,50	—
5559	431398,70	2225739,34	Аналитический метод	0,50	—
5560	431411,90	2225726,96	Аналитический метод	0,50	—
5525	431609,72	2225938,01	Аналитический метод	0,50	—
5561	431399,90	2225740,62	Аналитический метод	0,50	—
5562	431400,91	2225741,70	Аналитический метод	0,50	—
5563	431522,67	2225871,64	Аналитический метод	0,50	—
5564	431357,00	2226027,02	Аналитический метод	0,50	—
5565	431234,12	2225895,45	Аналитический метод	0,50	—
5566	431279,16	2225853,39	Аналитический метод	0,50	—
5561	431399,90	2225740,62	Аналитический метод	0,50	—
5567	432669,93	2225183,69	Аналитический метод	0,50	—
5568	432669,77	2225184,67	Аналитический метод	0,50	—
5569	432766,78	2225198,93	Аналитический метод	0,50	—
5570	432766,55	2225199,88	Аналитический метод	0,50	—
5571	432861,56	2225223,73	Аналитический метод	0,50	—
5572	432862,25	2225221,84	Аналитический метод	0,50	—
5573	432872,59	2225225,57	Аналитический метод	0,50	—
5574	432078,96	2226072,12	Аналитический метод	0,50	—
5575	431979,94	2225962,91	Аналитический метод	0,50	—
5576	431669,22	2225625,47	Аналитический метод	0,50	—
5577	431658,73	2225636,86	Аналитический метод	0,50	—

**ОПИСАНИЕ МЕСТОПОЛОЖЕНИЯ ГРАНИЦ****Ж - ОЖ. Зона средне и многоэтажной жилой застройки с размещением объектов общественно-делового назначения**

(наименование объекта, местоположение границ которого описано (далее – объект))

**Сведения о местоположении границ объекта**

<b>1</b>	<b>2</b>	<b>3</b>	<b>4</b>	<b>5</b>	<b>6</b>
5578	431504,64	2225486,49	Аналитический метод	0,50	—
5579	431488,15	2225470,43	Аналитический метод	0,50	—
5580	431475,37	2225457,99	Аналитический метод	0,50	—
5581	431491,22	2225453,28	Аналитический метод	0,50	—
5582	431479,96	2225445,58	Аналитический метод	0,50	—
5583	431493,58	2225441,82	Аналитический метод	0,50	—
5584	431703,71	2225383,58	Аналитический метод	0,50	—
5585	431703,45	2225382,62	Аналитический метод	0,50	—
5586	431799,81	2225355,90	Аналитический метод	0,50	—
5587	431799,28	2225353,98	Аналитический метод	0,50	—
5588	432184,72	2225247,08	Аналитический метод	0,50	—
5589	432185,26	2225249,00	Аналитический метод	0,50	—
5590	432281,18	2225222,41	Аналитический метод	0,50	—
5591	432281,43	2225223,37	Аналитический метод	0,50	—
5592	432376,85	2225199,57	Аналитический метод	0,50	—
5593	432376,69	2225198,58	Аналитический метод	0,50	—
5594	432473,79	2225183,49	Аналитический метод	0,50	—
5595	432473,84	2225184,49	Аналитический метод	0,50	—
5567	432669,93	2225183,69	Аналитический метод	0,50	—
5596	431722,61	2226543,27	Аналитический метод	0,50	—
5597	431725,38	2226545,70	Аналитический метод	0,50	—
5598	431769,00	2226586,00	Аналитический метод	0,50	—
5599	431769,04	2226585,96	Аналитический метод	0,50	—
5600	431780,40	2226599,75	Аналитический метод	0,50	—

## ОПИСАНИЕ МЕСТОПОЛОЖЕНИЯ ГРАНИЦ

Ж - ОЖ. Зона средне и многоэтажной жилой застройки с размещением объектов общественно-делового назначения

(наименование объекта, местоположение границ которого описано (далее – объект))

## Сведения о местоположении границ объекта

1	2	3	4	5	6
5601	431675,76	2226695,12	Аналитический метод	0,50	—
5602	431568,15	2226579,96	Аналитический метод	0,50	—
5603	431577,96	2226572,02	Аналитический метод	0,50	—
5604	431584,62	2226566,44	Аналитический метод	0,50	—
5605	431585,33	2226565,87	Аналитический метод	0,50	—
5606	431597,57	2226556,07	Аналитический метод	0,50	—
5607	431598,18	2226556,73	Аналитический метод	0,50	—
5608	431598,34	2226557,04	Аналитический метод	0,50	—
5609	431598,41	2226556,97	Аналитический метод	0,50	—
5610	431598,62	2226557,20	Аналитический метод	0,50	—
5611	431603,79	2226551,77	Аналитический метод	0,50	—
5612	431603,56	2226551,53	Аналитический метод	0,50	—
5613	431607,44	2226547,43	Аналитический метод	0,50	—
5614	431658,55	2226603,65	Аналитический метод	0,50	—
5615	431660,34	2226601,57	Аналитический метод	0,50	—
5616	431666,06	2226596,66	Аналитический метод	0,50	—
5617	431674,38	2226588,89	Аналитический метод	0,50	—
5618	431679,89	2226583,20	Аналитический метод	0,50	—
5619	431687,74	2226575,89	Аналитический метод	0,50	—
5596	431722,61	2226543,27	Аналитический метод	0,50	—

## 3. Сведения о характерных точках части (частей) границы объекта

Обозначение характерных точек части границы	Координаты, м		Метод определения координат характерной точки	Средняя квадратическая погрешность положения характерной точки (M <sub>t</sub> ), м	Описание обозначения точки на местности (при наличии)
	X	Y			
1	2	3	4	5	6
Часть №					

**ОПИСАНИЕ МЕСТОПОЛОЖЕНИЯ ГРАНИЦ****Ж - ОЖ. Зона средне и многоэтажной жилой застройки с размещением объектов общественно-делового назначения**

(наименование объекта, местоположение границ которого описано (далее – объект))

**Сведения о местоположении границ объекта**

<b>1</b>	<b>2</b>	<b>3</b>	<b>4</b>	<b>5</b>	<b>6</b>

## ОПИСАНИЕ МЕСТОПОЛОЖЕНИЯ ГРАНИЦ

Ж - ОЖ. Зона средне и многоэтажной жилой застройки с размещением объектов общественно-делового назначения

(наименование объекта, местоположение границ которого описано (далее – объект)

## Сведения о местоположении измененных (уточненных) границ объекта

1. Система координат МСК-23, зона 2

2. Сведения о характерных точках границ объекта

Обозначение характерных точек границ	Существующие координаты, м		Измененные (уточненные) координаты, м		Метод определения координат характерной точки	Средняя квадратическая погрешность положения характерной точки (M <sub>t</sub> ), м	Описание обозначения точки на местности (при наличии)
	X	Y	X	Y			
1	2	3	4	5	6	7	8
—	—	—	—	—	—	—	—

3. Сведения о характерных точках части (частей) границы объекта

Часть №

Обозначение характерных точек границ	Существующие координаты, м		Измененные (уточненные) координаты, м		Метод определения координат характерной точки	Средняя квадратическая погрешность положения характерной точки (M <sub>t</sub> ), м	Описание обозначения точки на местности (при наличии)
	X	Y	X	Y			
1	2	3	4	5	6	7	8
—	—	—	—	—	—	—	—

## ОПИСАНИЕ МЕСТОПОЛОЖЕНИЯ ГРАНИЦ

Ж - ОЖ. Зона средне и многоэтажной жилой застройки с размещением объектов общественно-делового назначения

(наименование объекта, местоположение границ которого описано (далее – объект))

## План границ объекта

## Основной лист

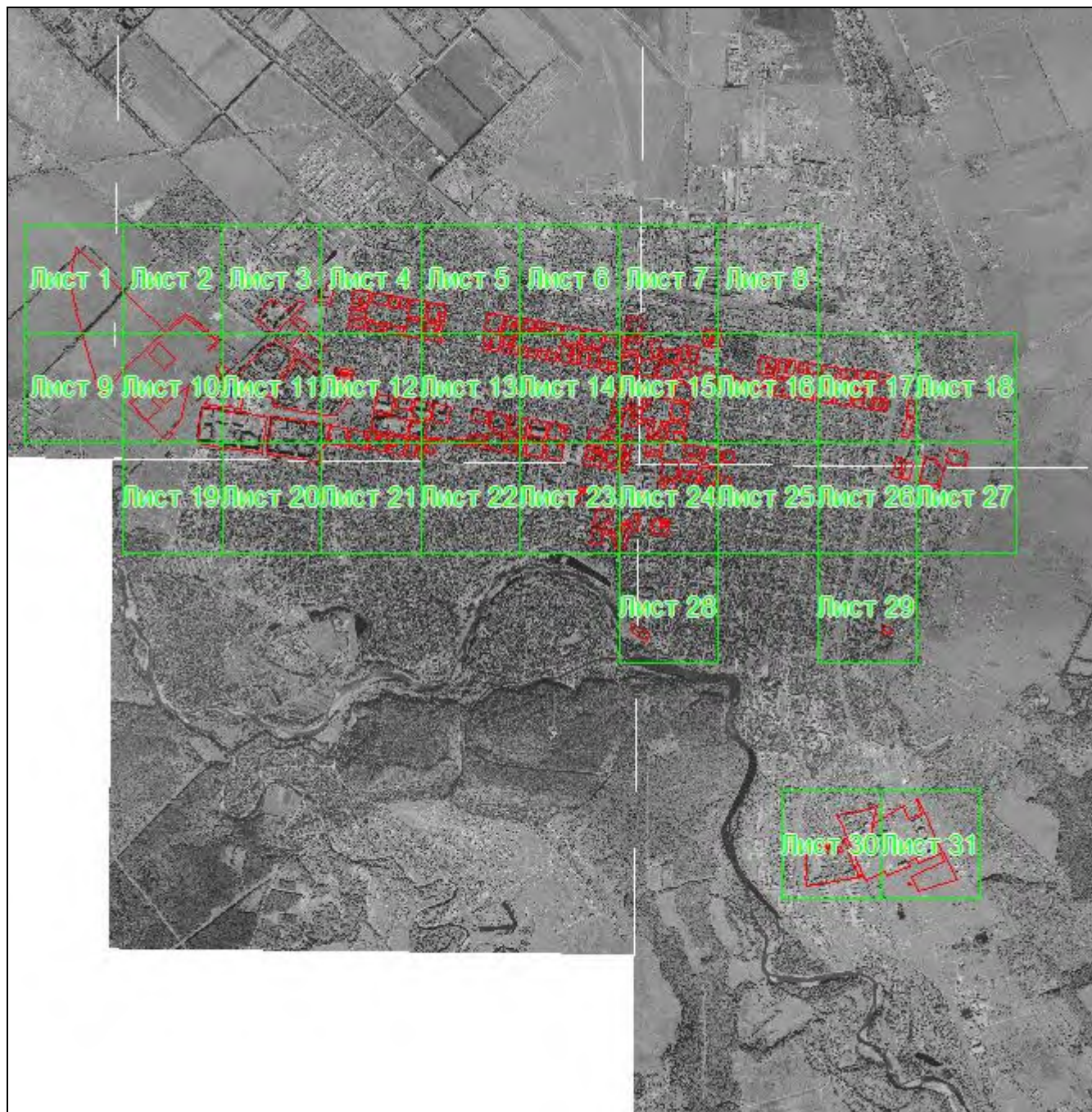

Масштаб 1: 58500

Используемые условные знаки и обозначения:



— область выносного листа,

23

— номер выносного листа.

Остальные используемые условные знаки и обозначения приведены на отдельной странице в конце раздела.

**ОПИСАНИЕ МЕСТОПОЛОЖЕНИЯ ГРАНИЦ****Ж - ОЖ. Зона средне и многоэтажной жилой застройки с размещением объектов общественно-делового назначения**

(наименование объекта, местоположение границ которого описано (далее – объект))

**План границ объекта**Подпись \_\_\_\_\_  Рыбова В. П. Дата 14 декабря 2022 г.

Место для оттиска печати (при наличии) лица, составившего описание местоположения границ объекта



**ОПИСАНИЕ МЕСТОПОЛОЖЕНИЯ ГРАНИЦ****Ж - ОЖ. Зона средне и многоэтажной жилой застройки с размещением объектов общественно-делового назначения**

(наименование объекта, местоположение границ которого описано (далее – объект))

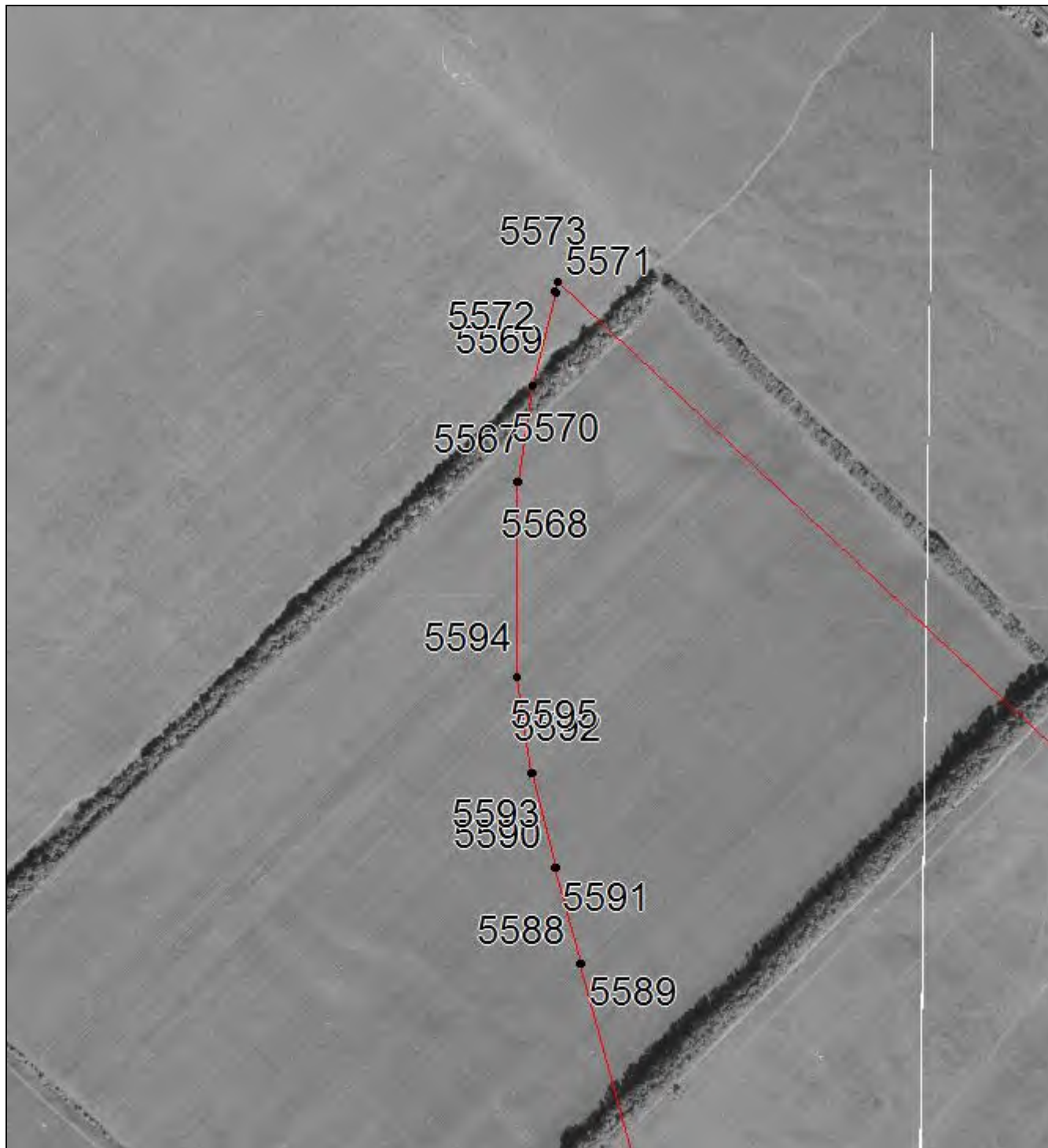
**План границ объекта****Выносной лист №1****Масштаб 1:6000**

Используемые условные знаки и обозначения приведены на отдельной странице в конце раздела.

Подпись Рыбова В. П. Дата 14 декабря 2022 г.

Место для оттиска печати (при наличии) лица, составившего описание местоположения границ объекта

**ОПИСАНИЕ МЕСТОПОЛОЖЕНИЯ ГРАНИЦ****Ж - ОЖ. Зона средне и многоэтажной жилой застройки с размещением объектов общественно-делового назначения**

(наименование объекта, местоположение границ которого описано (далее – объект))

**План границ объекта****Выносной лист №2****Масштаб 1:6000**

Используемые условные знаки и обозначения приведены на отдельной странице в конце раздела.

Подпись Рыбова В. П. Рыбова В. П. Дата 14 декабря 2022 г.

Место для оттиска печати (при наличии) лица, составившего описание местоположения границ объекта



**ОПИСАНИЕ МЕСТОПОЛОЖЕНИЯ ГРАНИЦ**

**Ж - ОЖ. Зона средне и многоэтажной жилой застройки с размещением объектов общественно-делового назначения**

(наименование объекта, местоположение границ которого описано (далее – объект)

**План границ объекта**

**Выносной лист №3**



**Масштаб 1:6000**

Используемые условные знаки и обозначения приведены на отдельной странице в конце раздела.

Подпись  Рыбова В. П. Дата 14 декабря 2022 г.

Место для оттиска печати (при наличии) лица, составившего описание местоположения границ объекта



## ОПИСАНИЕ МЕСТОПОЛОЖЕНИЯ ГРАНИЦ

Ж - ОЖ. Зона средне и многоэтажной жилой застройки с размещением объектов общественно-делового назначения

(наименование объекта, местоположение границ которого описано (далее – объект)

## План границ объекта

Выносной лист №4



Масштаб 1:6000

Используемые условные знаки и обозначения приведены на отдельной странице в конце раздела.

Подпись  Рыбова В. П. Дата 14 декабря 2022 г.

Место для оттиска печати (при наличии) лица, составившего описание местоположения границ объекта







## ОПИСАНИЕ МЕСТОПОЛОЖЕНИЯ ГРАНИЦ

Ж - ОЖ. Зона средне и многоэтажной жилой застройки с размещением объектов общественно-делового назначения

(наименование объекта, местоположение границ которого описано (далее – объект))

## План границ объекта

Выносной лист №6



Масштаб 1:6000

Используемые условные знаки и обозначения приведены на отдельной странице в конце раздела.

Подпись Рыбова В. П. Дата 14 декабря 2022 г.

Место для оттиска печати (при наличии) лица, составившего описание местоположения границ объекта







**ОПИСАНИЕ МЕСТОПОЛОЖЕНИЯ ГРАНИЦ****Ж - ОЖ. Зона средне и многоэтажной жилой застройки с размещением объектов общественно-делового назначения**

(наименование объекта, местоположение границ которого описано (далее – объект))

**План границ объекта****Выносной лист №8****Масштаб 1:6000**

Используемые условные знаки и обозначения приведены на отдельной странице в конце раздела.

Подпись  Рыбова В. П. Дата 14 декабря 2022 г.

Место для оттиска печати (при наличии) лица, составившего описание местоположения границ объекта



**ОПИСАНИЕ МЕСТОПОЛОЖЕНИЯ ГРАНИЦ****Ж - ОЖ. Зона средне и многоэтажной жилой застройки с размещением объектов общественно-делового назначения**

(наименование объекта, местоположение границ которого описано (далее – объект))

**План границ объекта**

Выносной лист №9

**Масштаб 1:6000**

Используемые условные знаки и обозначения приведены на отдельной странице в конце раздела.

Подпись Рыбова В. П. Дата 14 декабря 2022 г.

Место для оттиска печати (при наличии) лица, составившего описание местоположения границ объекта

## ОПИСАНИЕ МЕСТОПОЛОЖЕНИЯ ГРАНИЦ

Ж - ОЖ. Зона средне и многоэтажной жилой застройки с размещением объектов общественно-делового назначения

(наименование объекта, местоположение границ которого описано (далее – объект))

## План границ объекта

Выносной лист №10

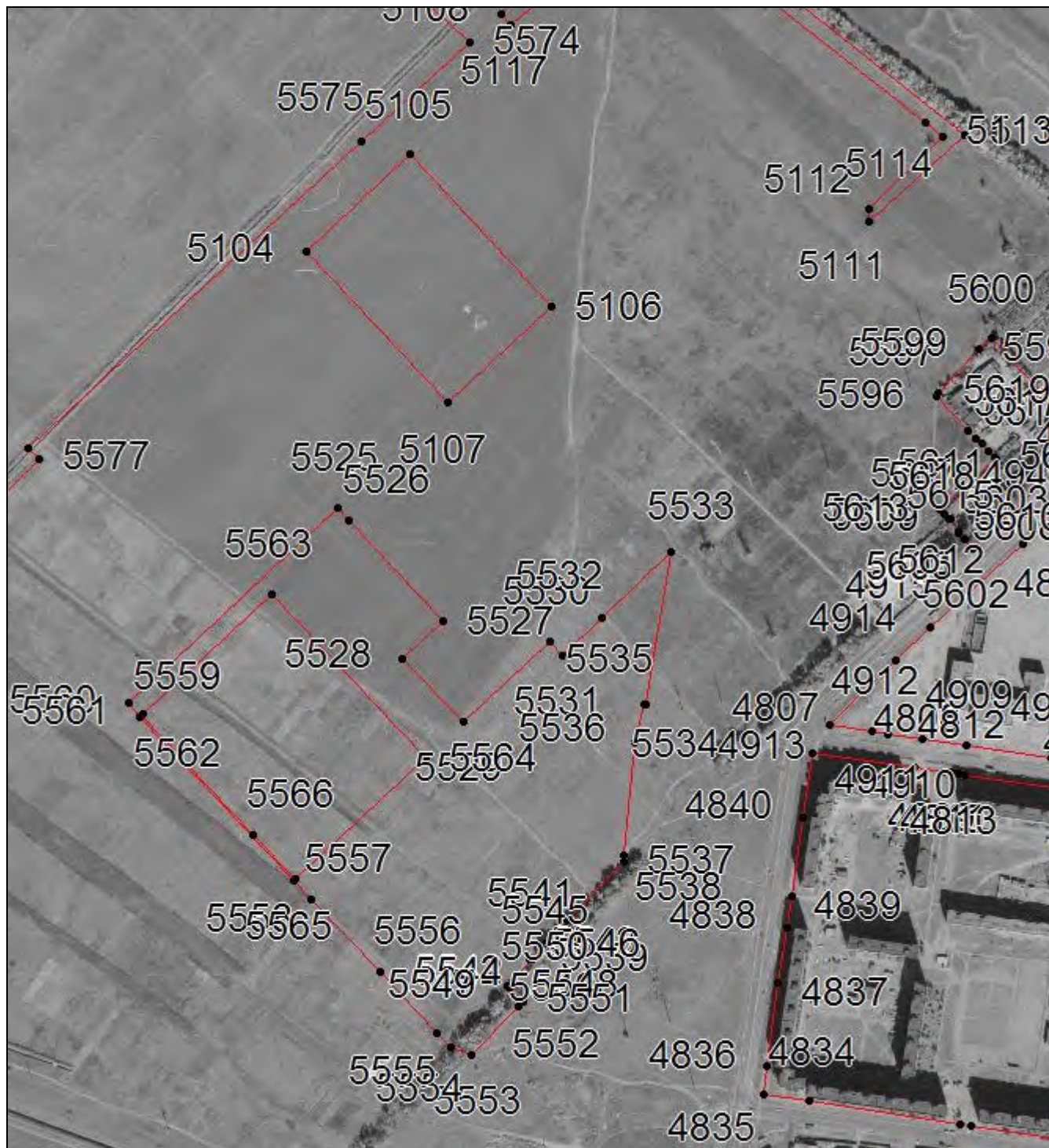

Масштаб 1:6000

Используемые условные знаки и обозначения приведены на отдельной странице в конце раздела.

Подпись Рыбова В. П. Дата 14 декабря 2022 г.

Место для оттиска печати (при наличии) лица, составившего описание местоположения границ объекта











**ОПИСАНИЕ МЕСТОПОЛОЖЕНИЯ ГРАНИЦ****Ж - ОЖ. Зона средне и многоэтажной жилой застройки с размещением объектов общественно-делового назначения**

(наименование объекта, местоположение границ которого описано (далее – объект))

**План границ объекта**

Выносной лист №13

**Масштаб 1:6000**

Используемые условные знаки и обозначения приведены на отдельной странице в конце раздела.

Подпись Рыбова В. П. Дата 14 декабря 2022 г.

Место для оттиска печати (при наличии) лица, составившего описание местоположения границ объекта



**ОПИСАНИЕ МЕСТОПОЛОЖЕНИЯ ГРАНИЦ****Ж - ОЖ. Зона средне и многоэтажной жилой застройки с размещением объектов общественно-делового назначения**

(наименование объекта, местоположение границ которого описано (далее – объект))

**План границ объекта**

Выносной лист №14

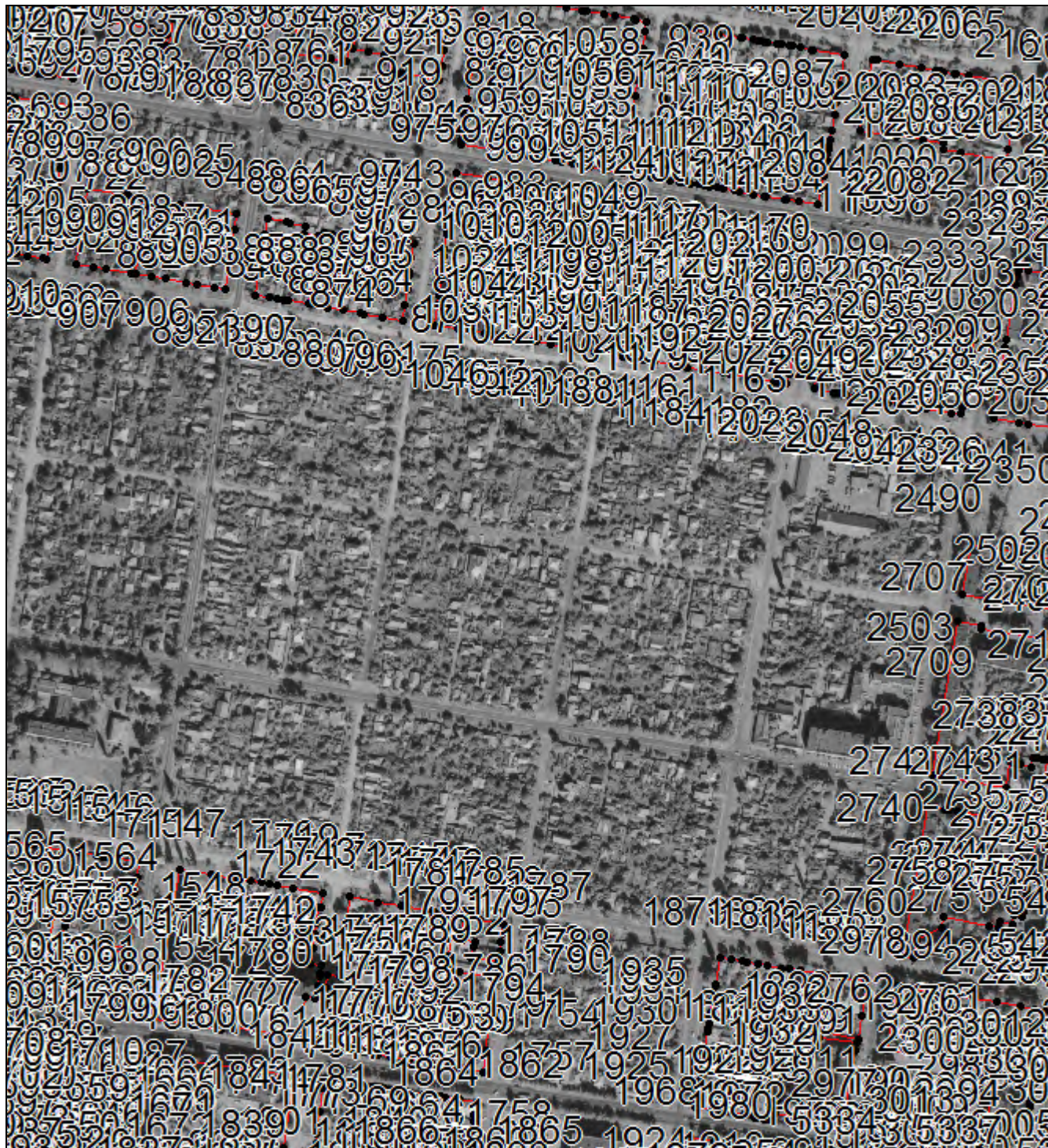
**Масштаб 1:6000**

Используемые условные знаки и обозначения приведены на отдельной странице в конце раздела.

Подпись Рыбова В. П. Дата 14 декабря 2022 г.

Место для оттиска печати (при наличии) лица, составившего описание местоположения границ объекта



**ОПИСАНИЕ МЕСТОПОЛОЖЕНИЯ ГРАНИЦ****Ж - ОЖ. Зона средне и многоэтажной жилой застройки с размещением объектов общественно-делового назначения**

(наименование объекта, местоположение границ которого описано (далее – объект))

**План границ объекта**

Выносной лист №15

**Масштаб 1:6000**

Используемые условные знаки и обозначения приведены на отдельной странице в конце раздела.

Подпись Рыбова В. П. Рыбова В. П. Дата 14 декабря 2022 г.

Место для оттиска печати (при наличии) лица, составившего описание местоположения границ объекта



## ОПИСАНИЕ МЕСТОПОЛОЖЕНИЯ ГРАНИЦ

Ж - ОЖ. Зона средне и многоэтажной жилой застройки с размещением объектов общественно-делового назначения

(наименование объекта, местоположение границ которого описано (далее – объект))

## План границ объекта

Выносной лист №16



Масштаб 1:6000

Используемые условные знаки и обозначения приведены на отдельной странице в конце раздела.

Подпись Рыбова В. П. Рыбова В. П. Дата 14 декабря 2022 г.

Место для оттиска печати (при наличии) лица, составившего описание местоположения границ объекта



## ОПИСАНИЕ МЕСТОПОЛОЖЕНИЯ ГРАНИЦ

Ж - ОЖ. Зона средне и многоэтажной жилой застройки с размещением объектов общественно-делового назначения

(наименование объекта, местоположение границ которого описано (далее – объект)

## План границ объекта

Выносной лист №17



Масштаб 1:6000

Используемые условные знаки и обозначения приведены на отдельной странице в конце раздела.

Подпись Рыбова В. П. Дата 14 декабря 2022 г.

Место для оттиска печати (при наличии) лица, составившего описание местоположения границ объекта



**ОПИСАНИЕ МЕСТОПОЛОЖЕНИЯ ГРАНИЦ****Ж - ОЖ. Зона средне и многоэтажной жилой застройки с размещением объектов общественно-делового назначения**

(наименование объекта, местоположение границ которого описано (далее – объект))

**План границ объекта**

Выносной лист №18

**Масштаб 1:6000**

Используемые условные знаки и обозначения приведены на отдельной странице в конце раздела.

Подпись Рыбова В. П. Дата 14 декабря 2022 г.

Место для оттиска печати (при наличии) лица, составившего описание местоположения границ объекта

**ОПИСАНИЕ МЕСТОПОЛОЖЕНИЯ ГРАНИЦ****Ж - ОЖ. Зона средне и многоэтажной жилой застройки с размещением объектов общественно-делового назначения**

(наименование объекта, местоположение границ которого описано (далее – объект))

**План границ объекта**

Выносной лист №19



Масштаб 1:6000

Используемые условные знаки и обозначения приведены на отдельной странице в конце раздела.

Подпись Рыбова В. П. Дата 14 декабря 2022 г.

Место для оттиска печати (при наличии) лица, составившего описание местоположения границ объекта



**ОПИСАНИЕ МЕСТОПОЛОЖЕНИЯ ГРАНИЦ****Ж - ОЖ. Зона средне и многоэтажной жилой застройки с размещением объектов общественно-делового назначения**

(наименование объекта, местоположение границ которого описано (далее – объект))

**План границ объекта**

Выносной лист №20

**Масштаб 1:6000**

Используемые условные знаки и обозначения приведены на отдельной странице в конце раздела.

Подпись  Рыбова В. П. Дата 14 декабря 2022 г.

Место для оттиска печати (при наличии) лица, составившего описание местоположения границ объекта







**ОПИСАНИЕ МЕСТОПОЛОЖЕНИЯ ГРАНИЦ****Ж - ОЖ. Зона средне и многоэтажной жилой застройки с размещением объектов общественно-делового назначения**

(наименование объекта, местоположение границ которого описано (далее – объект))

**План границ объекта**

Выносной лист №22

**Масштаб 1:6000**

Используемые условные знаки и обозначения приведены на отдельной странице в конце раздела.

Подпись Рыбова В. П. Рыбова В. П. Дата 14 декабря 2022 г.

Место для оттиска печати (при наличии) лица, составившего описание местоположения границ объекта



## ОПИСАНИЕ МЕСТОПОЛОЖЕНИЯ ГРАНИЦ

Ж - ОЖ. Зона средне и многоэтажной жилой застройки с размещением объектов общественно-делового назначения

(наименование объекта, местоположение границ которого описано (далее – объект)

## План границ объекта

Выносной лист №23



Масштаб 1:6000

Используемые условные знаки и обозначения приведены на отдельной странице в конце раздела.

Подпись Рыбова В. П. Дата 14 декабря 2022 г.

Место для оттиска печати (при наличии) лица, составившего описание местоположения границ объекта



## ОПИСАНИЕ МЕСТОПОЛОЖЕНИЯ ГРАНИЦ

Ж - ОЖ. Зона средне и многоэтажной жилой застройки с размещением объектов общественно-делового назначения

(наименование объекта, местоположение границ которого описано (далее – объект)

## План границ объекта

Выносной лист №24



Масштаб 1:6000

Используемые условные знаки и обозначения приведены на отдельной странице в конце раздела.

Подпись  Рыбова В. П. Дата 14 декабря 2022 г.

Место для оттиска печати (при наличии) лица, составившего описание местоположения границ объекта



**ОПИСАНИЕ МЕСТОПОЛОЖЕНИЯ ГРАНИЦ****Ж - ОЖ. Зона средне и многоэтажной жилой застройки с размещением объектов общественно-делового назначения**

(наименование объекта, местоположение границ которого описано (далее – объект))

**План границ объекта****Выносной лист №25****Масштаб 1:6000**

Используемые условные знаки и обозначения приведены на отдельной странице в конце раздела.

Подпись Рыбова В. П. Дата 14 декабря 2022 г.

Место для оттиска печати (при наличии) лица, составившего описание местоположения границ объекта



**ОПИСАНИЕ МЕСТОПОЛОЖЕНИЯ ГРАНИЦ****Ж - ОЖ. Зона средне и многоэтажной жилой застройки с размещением объектов общественно-делового назначения**

(наименование объекта, местоположение границ которого описано (далее – объект))

**План границ объекта**

Выносной лист №26

**Масштаб 1:6000**

Используемые условные знаки и обозначения приведены на отдельной странице в конце раздела.

Подпись Рыбова В. П. Рыбова В. П. Дата 14 декабря 2022 г.

Место для оттиска печати (при наличии) лица, составившего описание местоположения границ объекта



**ОПИСАНИЕ МЕСТОПОЛОЖЕНИЯ ГРАНИЦ****Ж - ОЖ. Зона средне и многоэтажной жилой застройки с размещением объектов общественно-делового назначения**

(наименование объекта, местоположение границ которого описано (далее – объект))

**План границ объекта**

Выносной лист №27

**Масштаб 1:6000**

Используемые условные знаки и обозначения приведены на отдельной странице в конце раздела.

Подпись  Рыбова В. П. Дата 14 декабря 2022 г.

Место для оттиска печати (при наличии) лица, составившего описание местоположения границ объекта

## ОПИСАНИЕ МЕСТОПОЛОЖЕНИЯ ГРАНИЦ

Ж - ОЖ. Зона средне и многоэтажной жилой застройки с размещением объектов общественно-делового назначения

(наименование объекта, местоположение границ которого описано (далее – объект)

## План границ объекта

Выносной лист №28

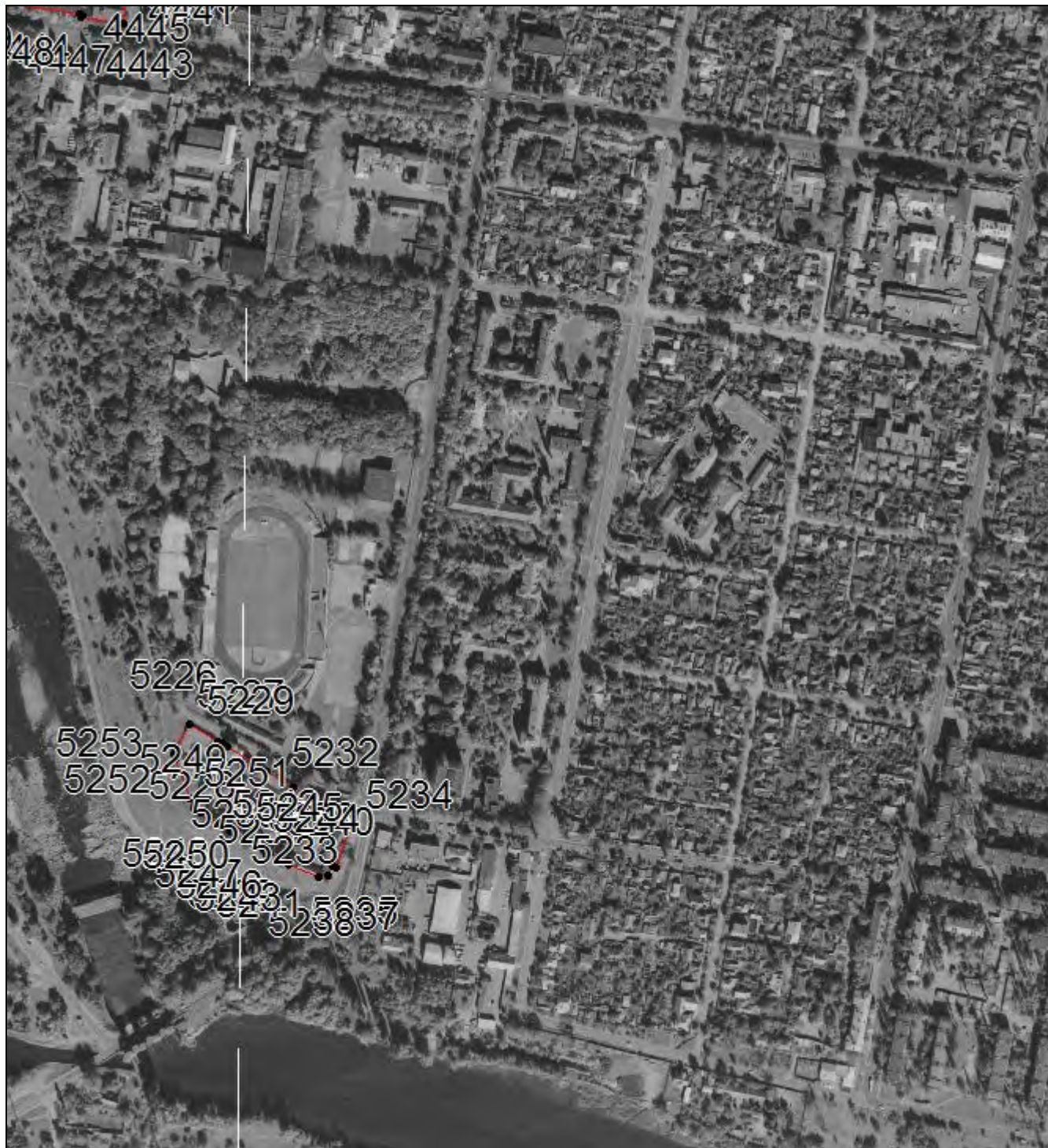

Масштаб 1:6000

Используемые условные знаки и обозначения приведены на отдельной странице в конце раздела.

Подпись Рыбова В. П. Дата 14 декабря 2022 г.

Место для оттиска печати (при наличии) лица, составившего описание местоположения границ объекта



**ОПИСАНИЕ МЕСТОПОЛОЖЕНИЯ ГРАНИЦ****Ж - ОЖ. Зона средне и многоэтажной жилой застройки с размещением объектов общественно-делового назначения**

(наименование объекта, местоположение границ которого описано (далее – объект))

**План границ объекта****Выносной лист №29****Масштаб 1:6000**

Используемые условные знаки и обозначения приведены на отдельной странице в конце раздела.

Подпись Рыбова В. П. Рыбова В. П. Дата 14 декабря 2022 г.

Место для оттиска печати (при наличии) лица, составившего описание местоположения границ объекта







## ОПИСАНИЕ МЕСТОПОЛОЖЕНИЯ ГРАНИЦ

Ж - ОЖ. Зона средне и многоэтажной жилой застройки с размещением объектов общественно-делового назначения

(наименование объекта, местоположение границ которого описано (далее – объект)

## План границ объекта

Выносной лист №31

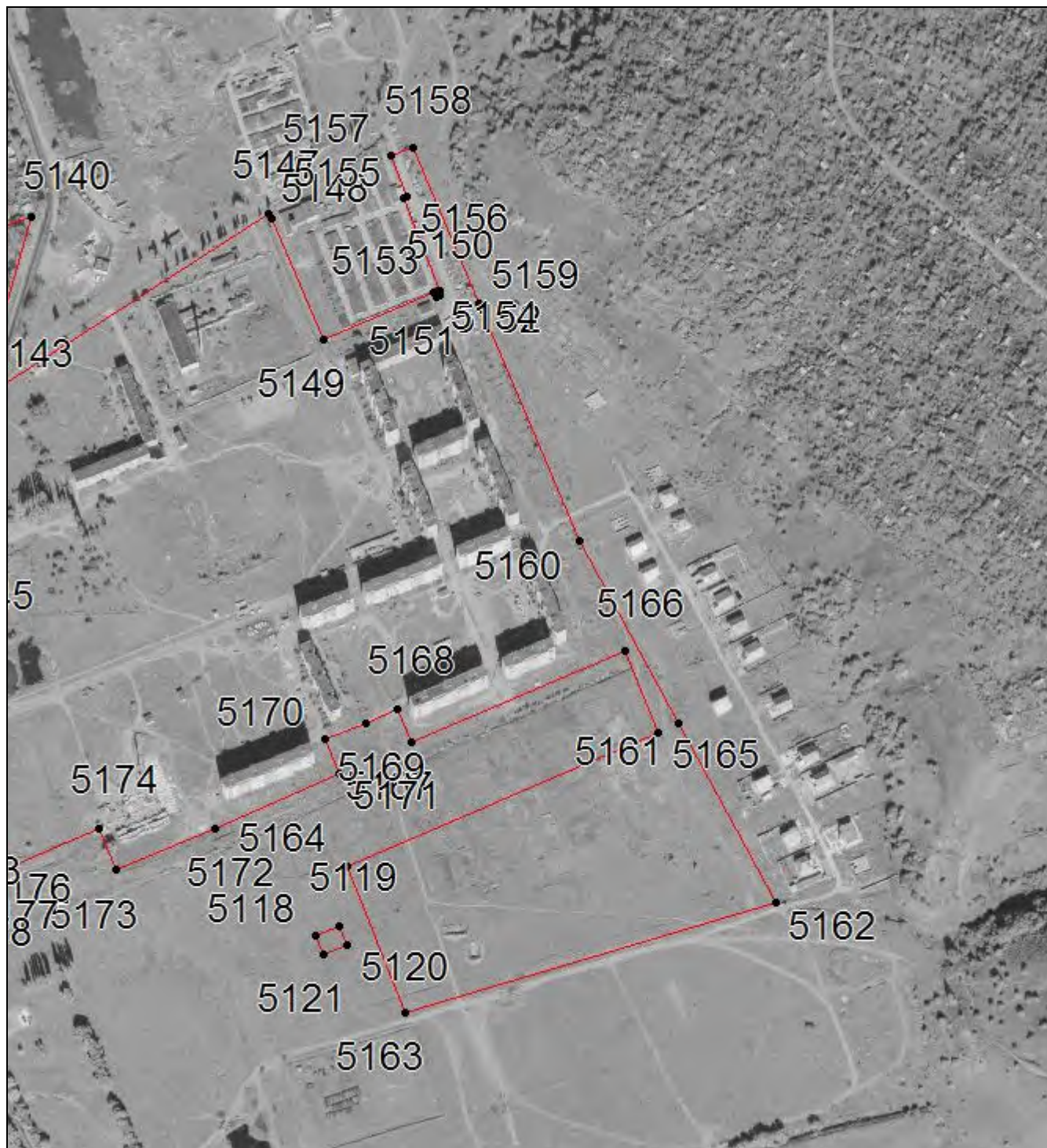

Масштаб 1:6000

Используемые условные знаки и обозначения приведены на отдельной странице в конце раздела.





Подпись  Рыбова В. П. Дата 14 декабря 2022 г.

Место для оттиска печати (при наличии) лица, составившего описание местоположения границ объекта

**ОПИСАНИЕ МЕСТОПОЛОЖЕНИЯ ГРАНИЦ****Ж - ОЖ. Зона средне и многоэтажной жилой застройки с размещением объектов общественно-делового назначения**

(наименование объекта, местоположение границ которого описано (далее – объект)

**План границ объекта****Используемые условные знаки и обозначения:**

-  – граница объекта,
-  – установленная граница муниципального образования,
-  – установленная граница населенного пункта,
-  – граница земельного участка,
-  – характерная точка объекта.